

PPR SARDEGNA MAPPE AREE TUTELATE

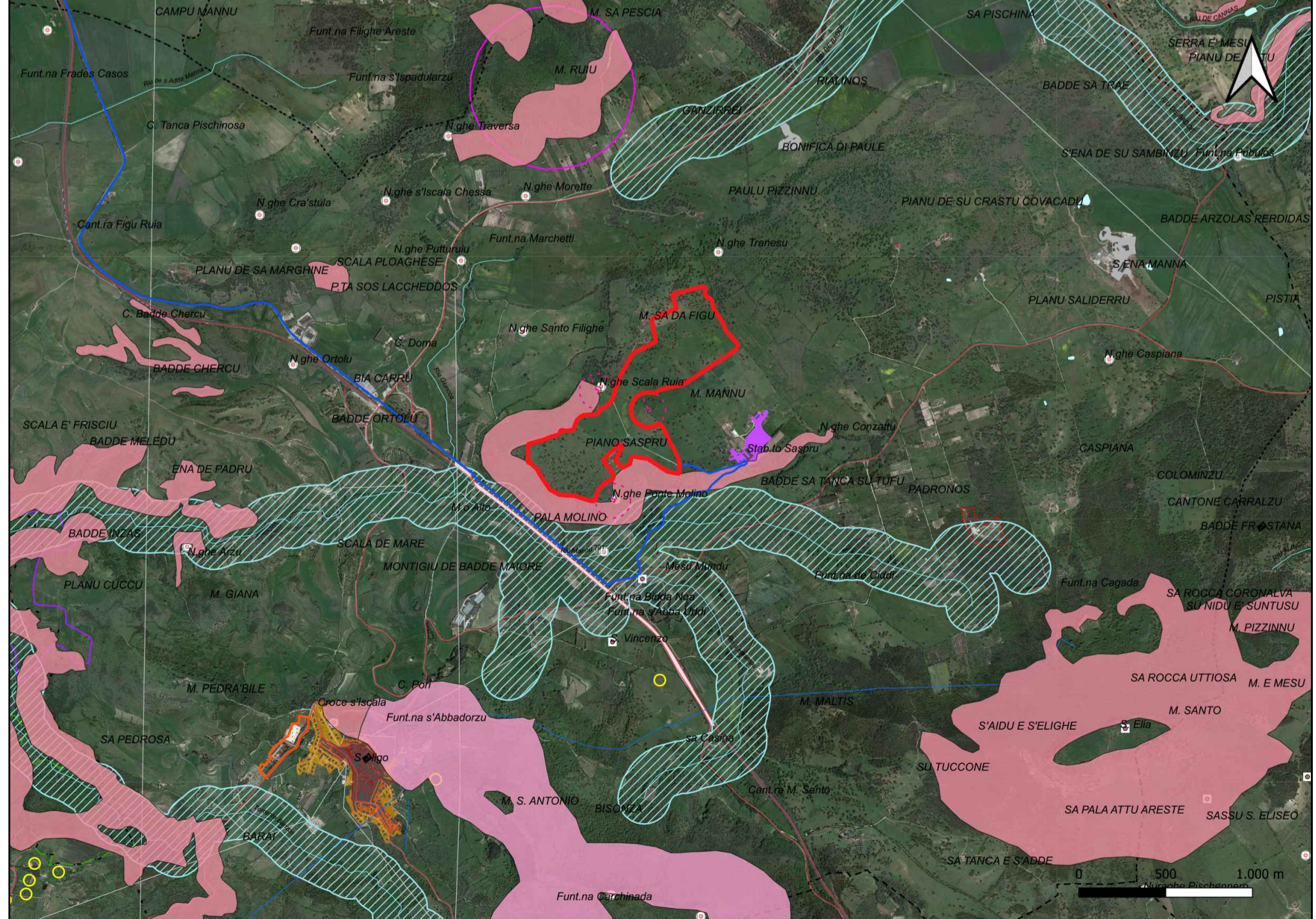

DETTAGLIO PPR SARDEGNA MAPPE AREE TUTELATE AREA IMPIANTO

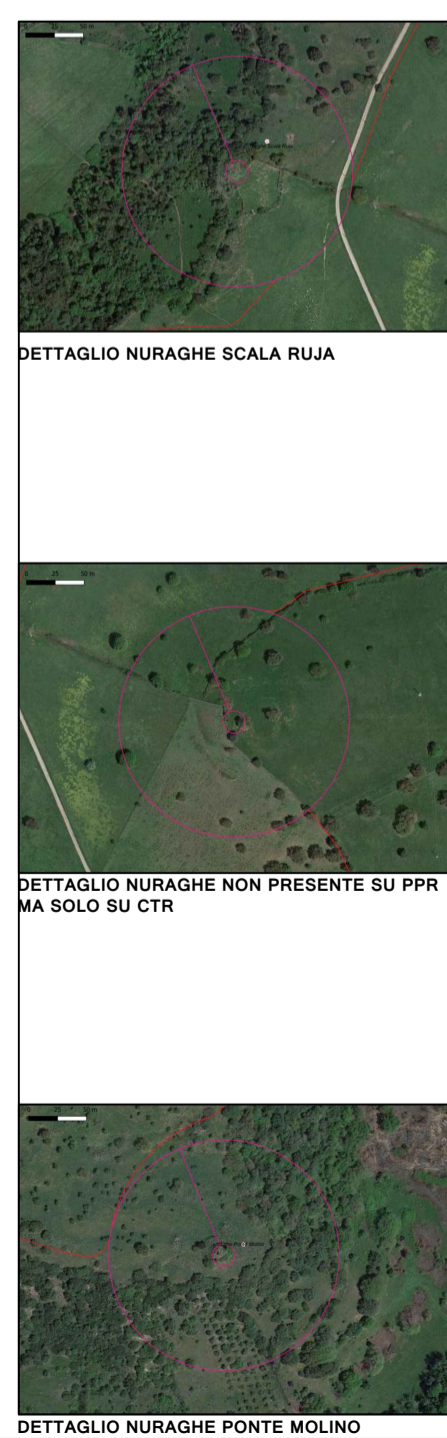

DETTAGLIO NURAGHE PONTI MOLENO



DETTAGLIO NURAGHE BUFFER 100M SCALA 1:100

LEGENDA

-  IMPIANTO
-  CAVIDOTTO
-  NUOVA RTN TERNA
-  FASCIA RISPETTO 100m DAI NURAGHI ART.49 COM.5 Norme Tecniche Attuazione PPR SARDEGNA
-  PERICOLO FRANA Hg3
-  FASCIA RISPETTO 150m DAI FIUMI

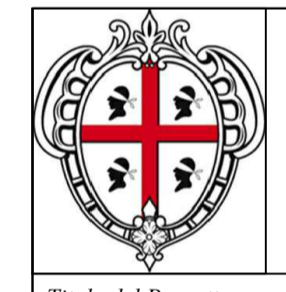

REGIONE SARDEGNA
COMUNE DI SILIGO
Provincia di Sassari



Titolo del Progetto
PROGETTO DEFINITIVO
PROGETTO PER LA REALIZZAZIONE DI UN IMPIANTO AGRO-FOTOVOLTAICO
DENOMINATO "GREEN AND BLUE PIANU S'ASPRU"
DELLA POTENZA DI 42.058.620 kWp IN LOCALITÀ "PIANU S'ASPRU" NEL COMUNE DI SILIGO

Identificativo Documento
TAV_FTV009

ID Progetto	GBPS	Tipologia	D	Formato	AI	Disciplina	AMB
Titolo INQUADRAMENTO AREE NON IDONEE FTV							

SCALA: Varie
FILE: TAV_FTV009.pdf

IL PROGETTISTA
Arch. Andrea Casula

GRUPPO DI PROGETTAZIONE
Arch. Fernando Porcu
Dott. in Arch. J. Alessia Manunza
Geom. Vanessa Porcu
Dott. Agronomo Giuseppe Vacca
Archeologo Alberto Mossa
Geol. Maria Camba
Ing. Antonio Dedoni
Green Island Energy S.p.A.

COMMITTEE
SF LIDIA III SRL

Rev.	Data Revisione	Descrizione Revisione	Redatto	Controllato	Approvato
Rev.1	Novembre 2023	Seconda Emissione	Blue Island Energy	SF Lidia III S.r.l.	SF Lidia III S.r.l.
Rev.	Aprile 2023	Prima Emissione	Blue Island Energy	SF Lidia III S.r.l.	SF Lidia III S.r.l.

PROCEDURA
Valutazione di Impatto Ambientale ai sensi dell'art.23 del D.Lgs.152/2006

BLUE ISLAND ENERGY SAS
Via S.Mele, N.12 - 09170 Oristano
tel&fax (+39) 0783 211692-3932619836
email: blueislandenergysas@gmail.com

NOTA LEGALE: Il presente documento non può essere ristampato, copiato, diffuso o usato su qualsiasi formato e senza l'autorizzazione scritta della Green Island Energy S.p.A.

