

CARTA FISICA DISTRETTO 24 ISOLE SULCITANE

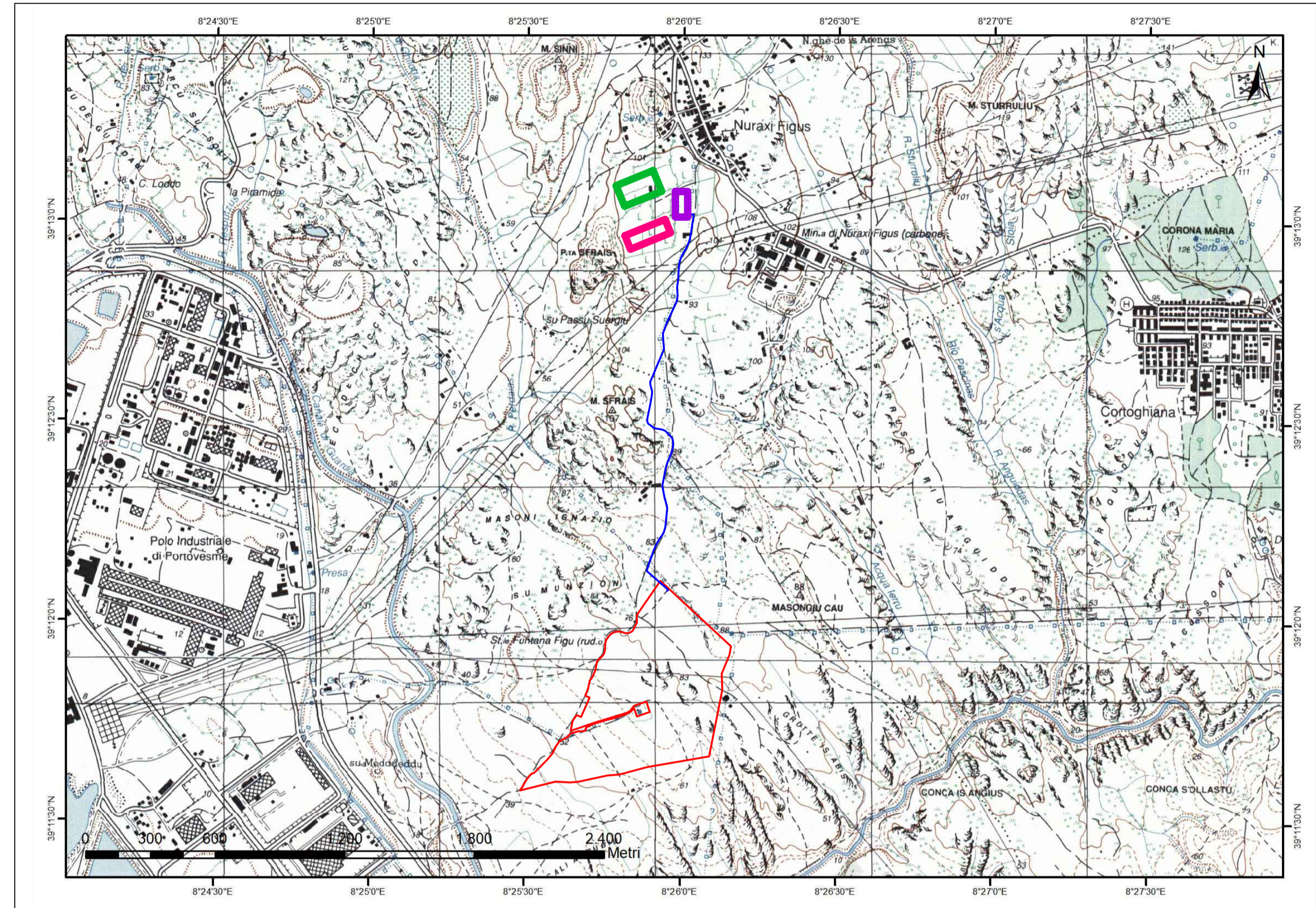

IGM FOGLIO N° 455 SEZ III PORTOSCUSO SCALA 1:10.000

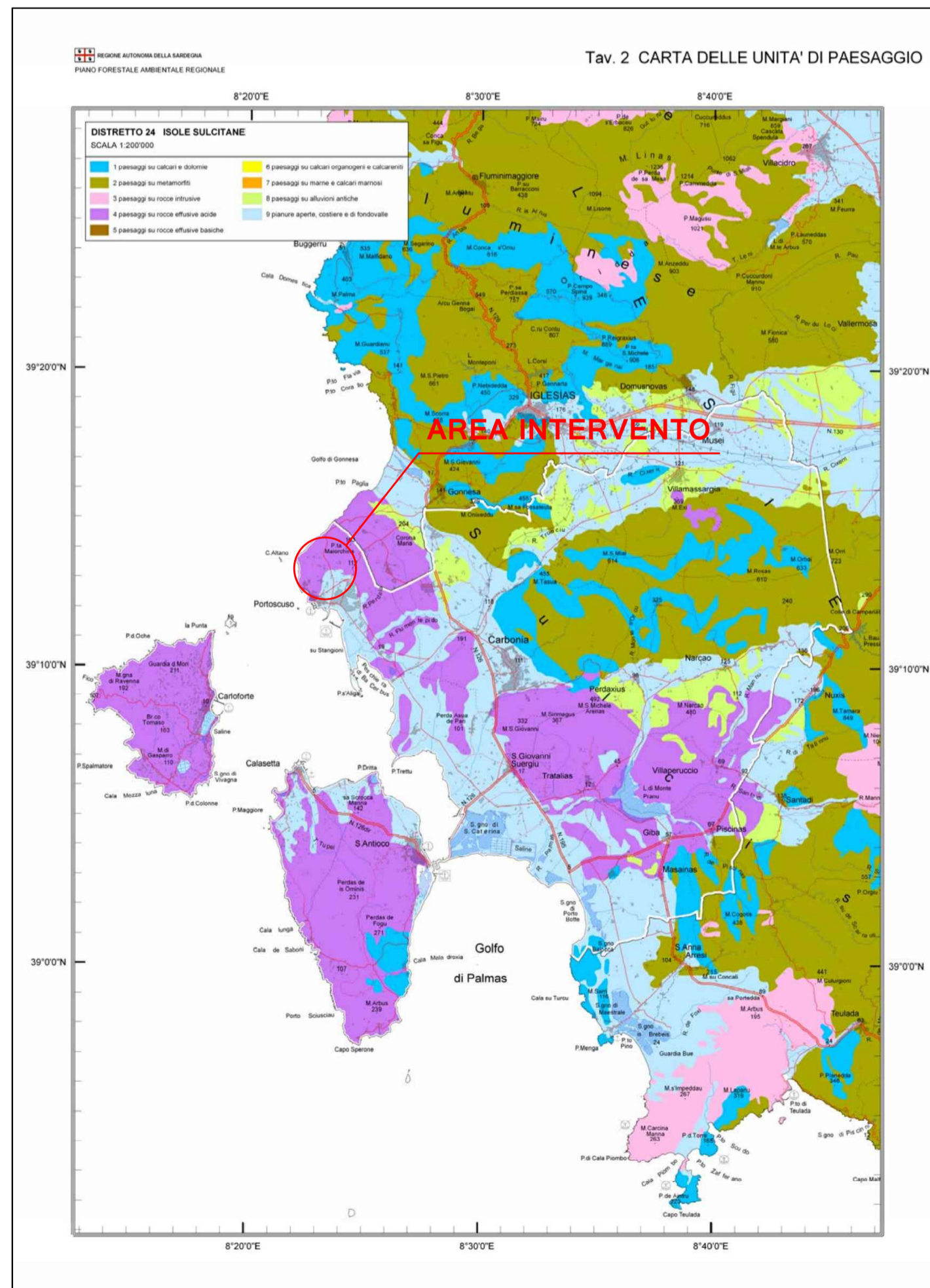

CARTA UNITA' PAESAGGIO DISTRETTO 24 ISOLE SULCITANE

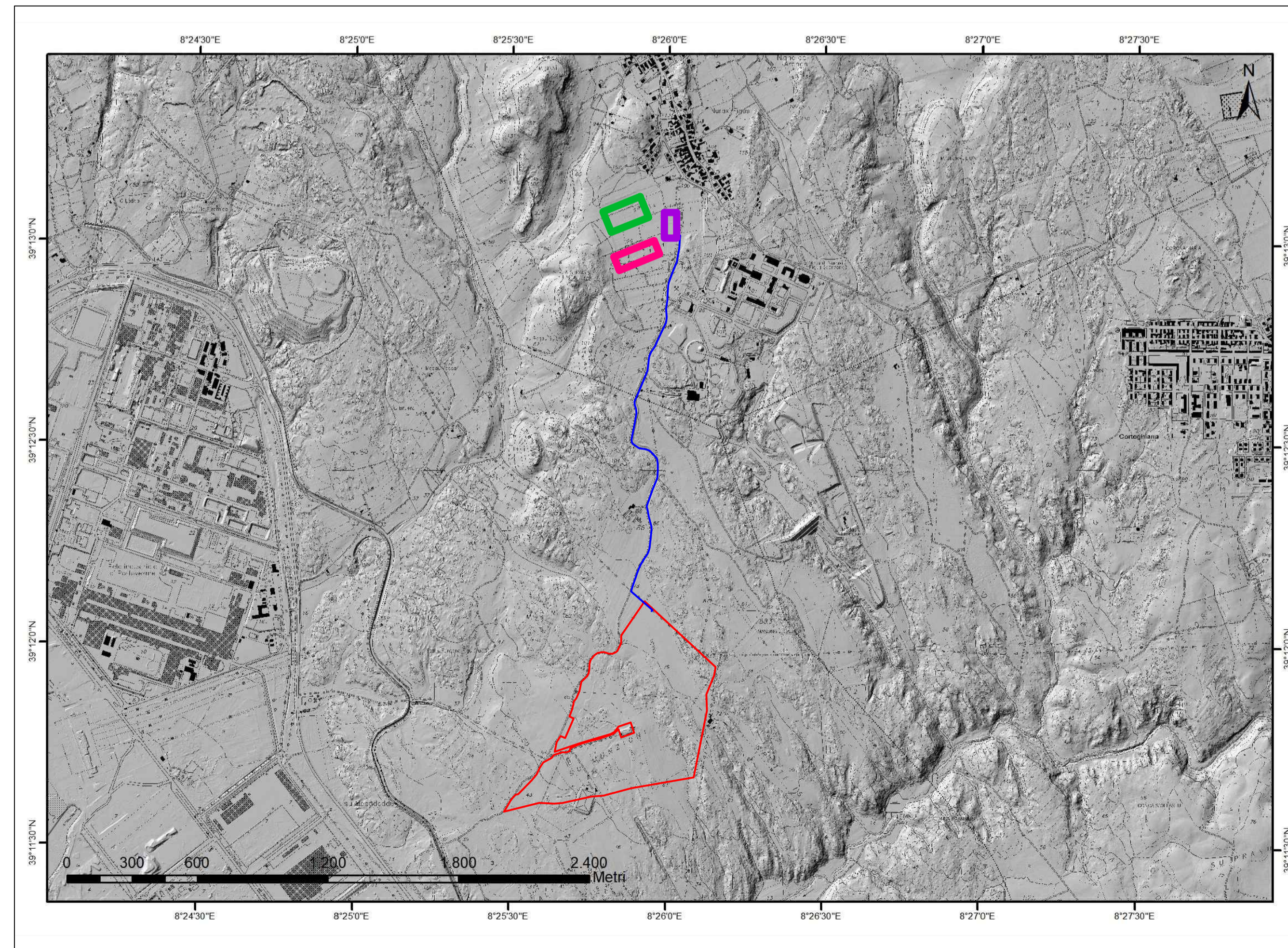

CTR SEZ. N. 564020 PARINGIANU E N. 555140 CORTOGHIANA SCALA 1:10.000

LEGENDA

- IMPIANTO
- CAVIDOTTO
- NUOVA RTN GONNESA 220 KV
- NUOVA SEU 4 STALLI
- NUOVA SEU 3 PROGETTI SF

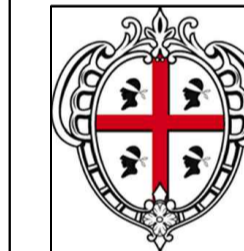

REGIONE SARDEGNA
COMUNE DI PORTOSCUSO
Provincia del Sud Sardegna



TITOLO DEL PROGETTO

PROGETTO DEFINITIVO
PROGETTO PER LA REALIZZAZIONE DI UN IMPIANTO FOTOVOLTAICO
DENOMINATO "GREEN AND BLUE SU MUNZIONI"
DELLA POTENZA DI 39.031,200 kWp IN LOCALITÀ "SU MUNZIONI" NEL COMUNE DI PORTOSCUSO

IDENTIFICATIVO DOCUMENTO

TAV_FTV001

ID PROGETTO

GRSM

Tipologia

D

Formato

AI

Disciplina

AMB

TITOLO

INQUADRAMENTO TERRITORIALE

SCALA: 1:10.000-1:200.000

FILE: TAV_FTV001.pdf

IL PROGETTISTA

Arch. Andrea Casula



GRUPPO DI PROGETTAZIONE

Arch. Andrea Casula
Geom. Fernando Porcu
Dott. in Arch. J. Alessia Manunza
Geom. Vanessa Porcu
Dott. Agronomo Giuseppe Vacca
Archeologo Alberto Mossa
Geol. Marta Camba
Ing. Antonio Dedoni
Green Island Energy SaS

COMMITTENTE

SF ISLAND SRL

Rev.	Data Revisione	Descrizione Revisione	Redatto	Controllato	Approvato
Rev.1	Novembre 2023	Seconda Emissione	SF Island S.r.l.	SF Island S.r.l.	SF Island S.r.l.

PROCEDURA Valutazione di Impatto Ambientale ai sensi dell'art.23 del D.Lgs. 152/2006

GREEN ISLAND ENERGY S.A.S.
Via S. Mele, N° 12 - 09170 Oristano
tel & fax +39 0783 211692-3932619836
email: greenislandenergysas@gmail.com

NOTA: L'EGAL È il presente documento non può
qualitativamente essere affidato o qualità
in qualsiasi forma e senza qualsiasi
modificazioni preventivamente autorizzate
formate dal piano di Green Island Energy SaS

