

INQUADRAMENTO CATASTALE PROVINCIA DI CARBONIA IGLESIAS, COMUNE DI PORTOSCUSO FOGLIO 7

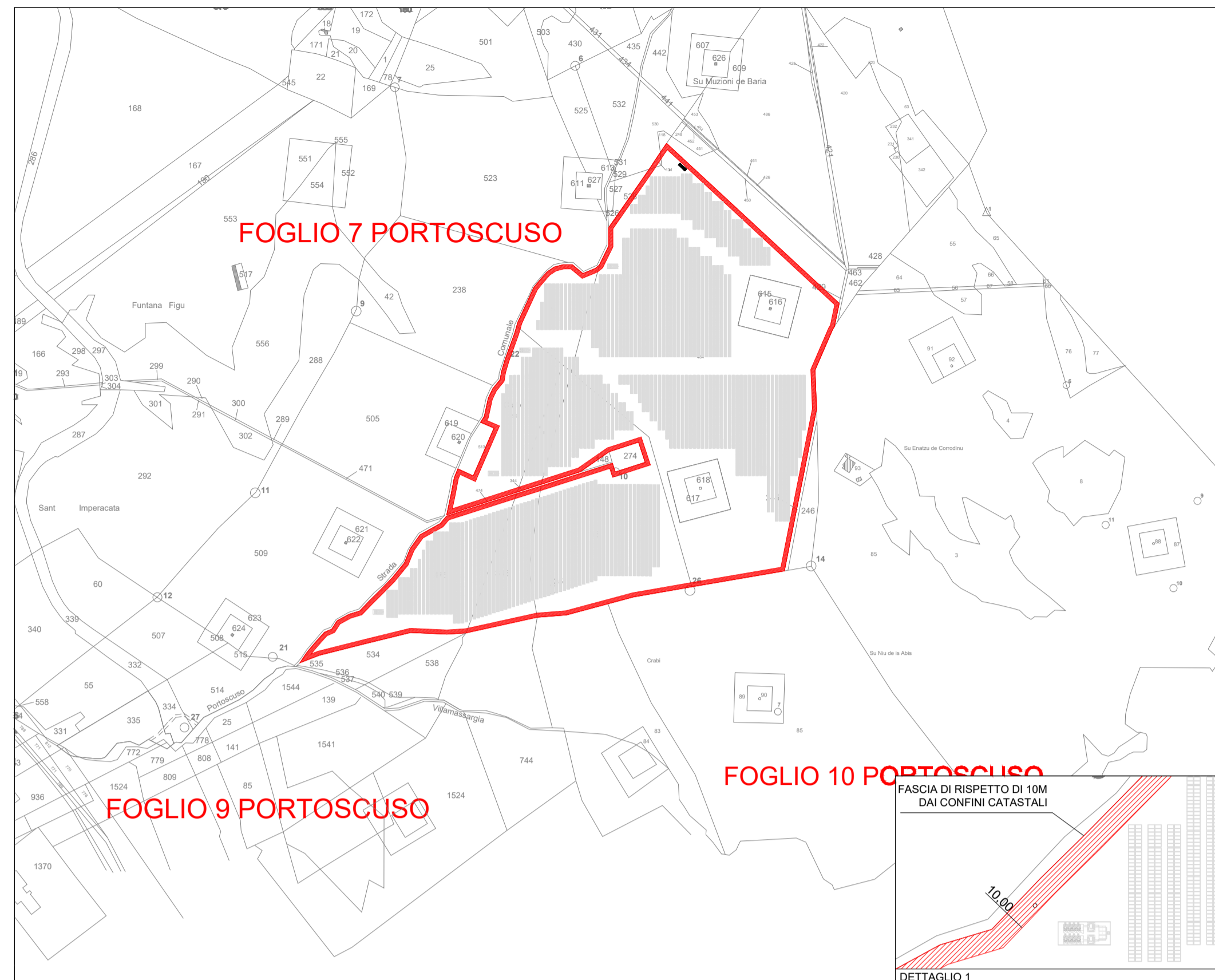

FASCIA DI RISPETTO DAI CONFINI CATASTALI

FASCIA DI RISPETTO DAI CONFINI CATASTALI

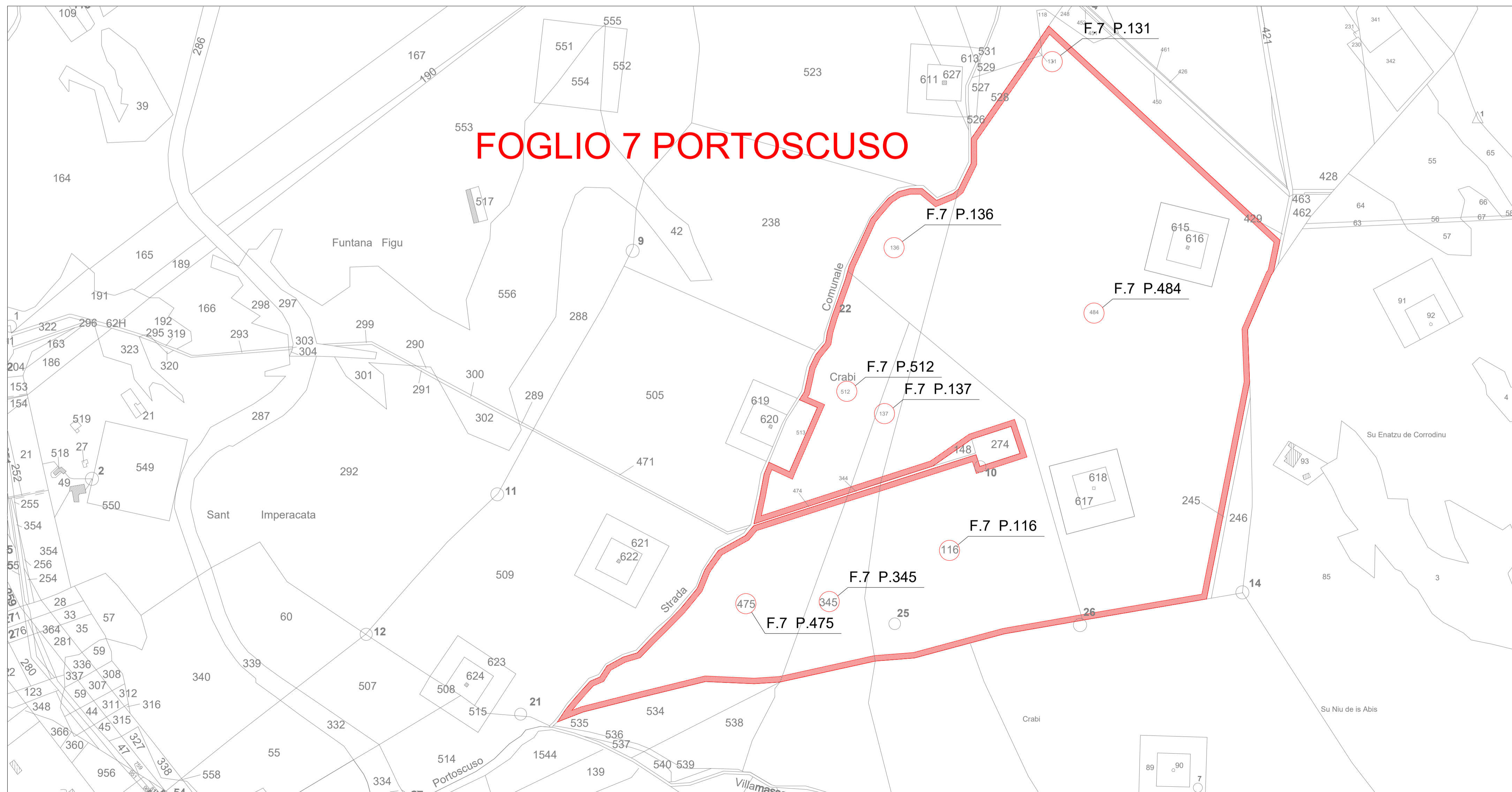

INQUADRAMENTO CATASTALE CON INDIVIDUAZIONE PARTICELLE

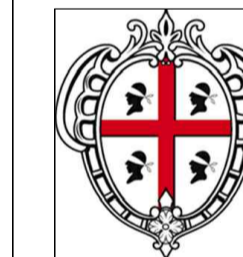
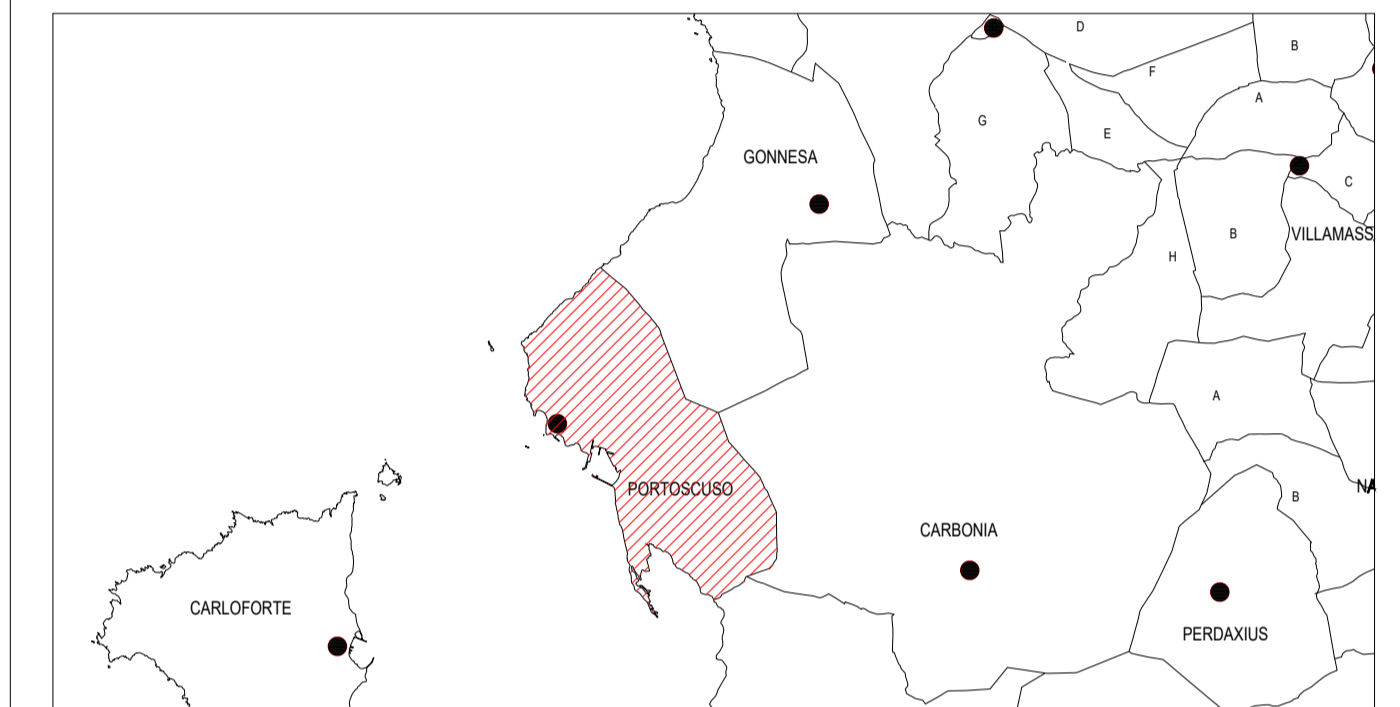
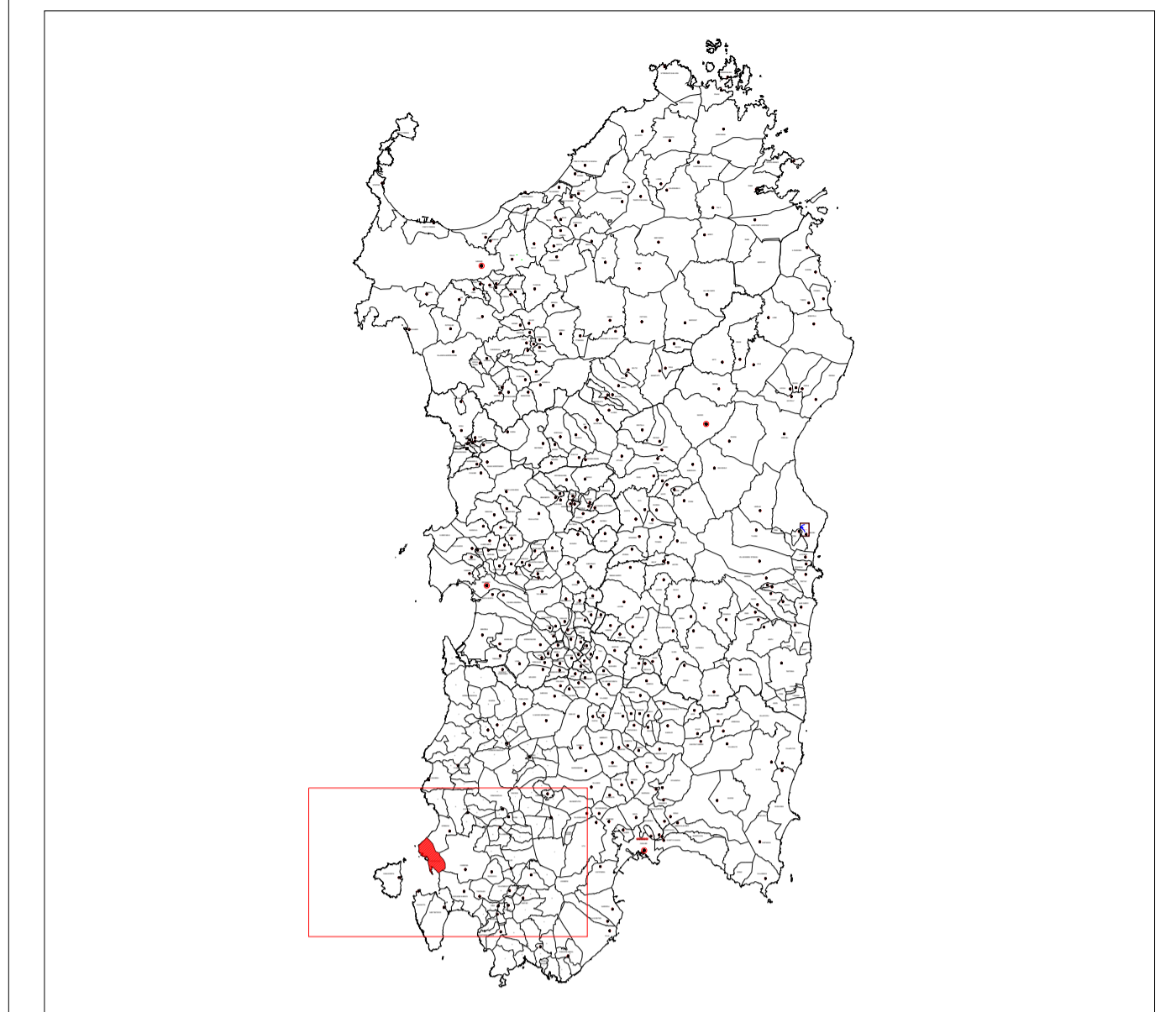

**REGIONE SARDEGNA**  
**COMUNE DI PORTOSCUSO**  
Provincia Del Sud Sardegna



Titolo del Progetto

**PROGETTO DEFINITIVO**

PROGETTO PER LA REALIZZAZIONE DI UN IMPIANTO FOTOVOLTAICO  
DENOMINATO "GREEN AND BLUE SU MUNZIONI"  
DELLA POTENZA DI 39.031,200 kWp IN LOCALITÀ "SU MUNZIONI" NEL COMUNE DI PORTOSCUSO

Identificativo Documento

**TAV\_FT002**

ID Progetto	GBSM	Tipologia	D	Formato	.AI	Disciplina	AMB
<b>INQUADRAMENTO CATASTALE</b>							

SCALA: Varie

FILE: TAV\_FT002.pdf

IL PROGETTISTA

Arch. Andrea Casula



GRUPPO DI PROGETTAZIONE

Arch. Andrea Casula  
Geom. Fernando Porcu  
Dott. in Arch. J. Alessia Manunza  
Geom. Vanessa Porcu  
Dott. Agronomo Giuseppe Vacca  
Archeologo Alberto Massa  
Geol. Maria Camba  
Ing. Antonio Dedoni  
Green Island Energy S.p.A.

COMMITTENTE

**SF ISLAND SRL**

Rev.	Data Revisione	Descrizione Revisione	Redatto	Controllato	Approvato
Rev. 1	Novembre 2023	Seconda Emissione	SF Island S.r.l	SF Island S.r.l	SF Island S.r.l

PROCEDURA

Valutazione di Impatto Ambientale ai sensi dell'art.23 del D.Lgs.152/2006

GREEN ISLAND ENERGY SAS  
Via S.Mele, N.12 - 09170 Oristano  
tel&fax (+39) 0783 211692-3932619836  
email: greenislandenergysas@gmail.com

NOTA LEGALE: Il presente documento non può essere riprodotto, copiato, diffuso o utilizzato in qualsiasi forma senza permesso scritto dalla Green Island Energy S.p.A.

