

INQUADRAMENTO CARTA PAI PGRA

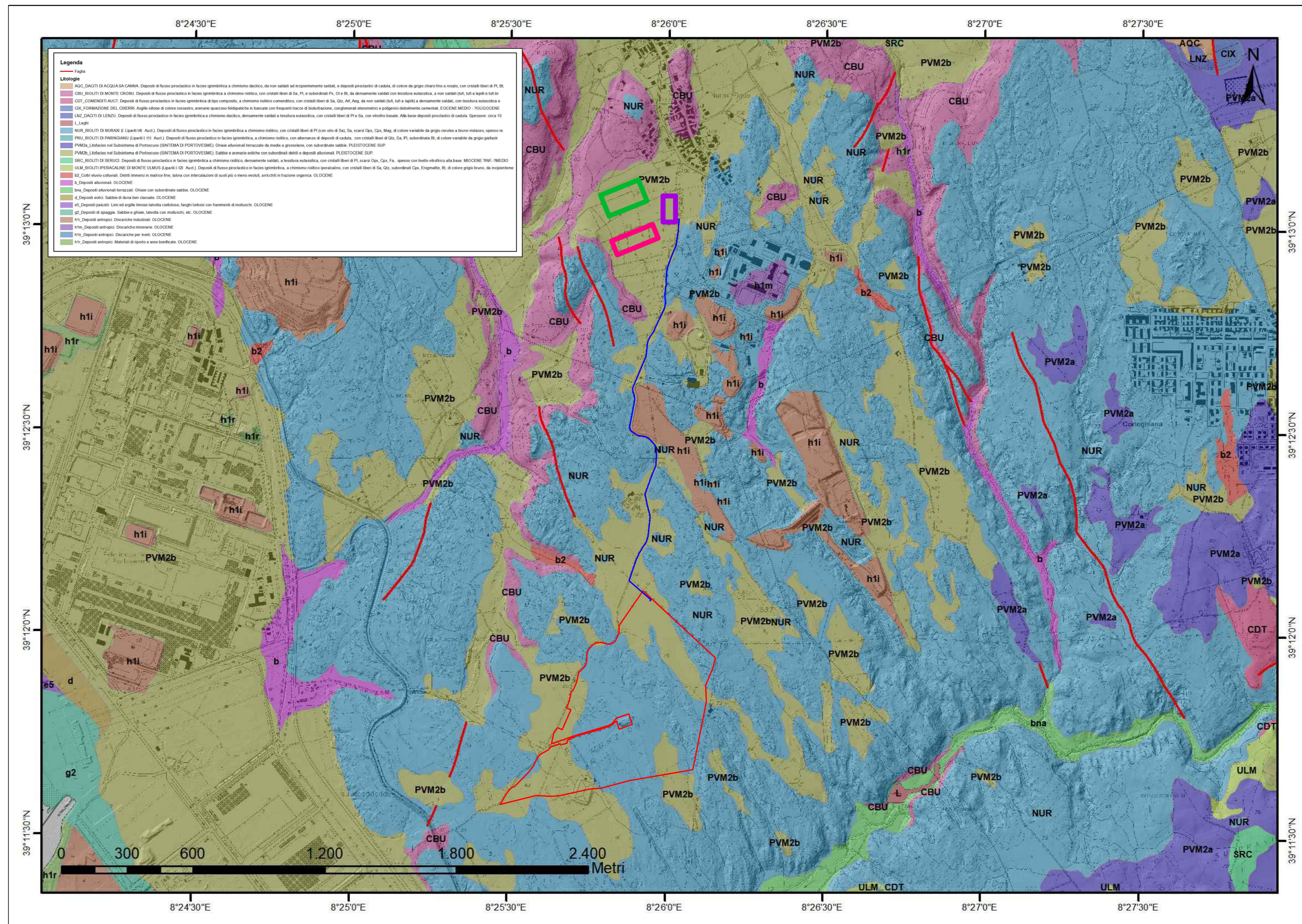

INQUADRAMENTO GEOLOGICO

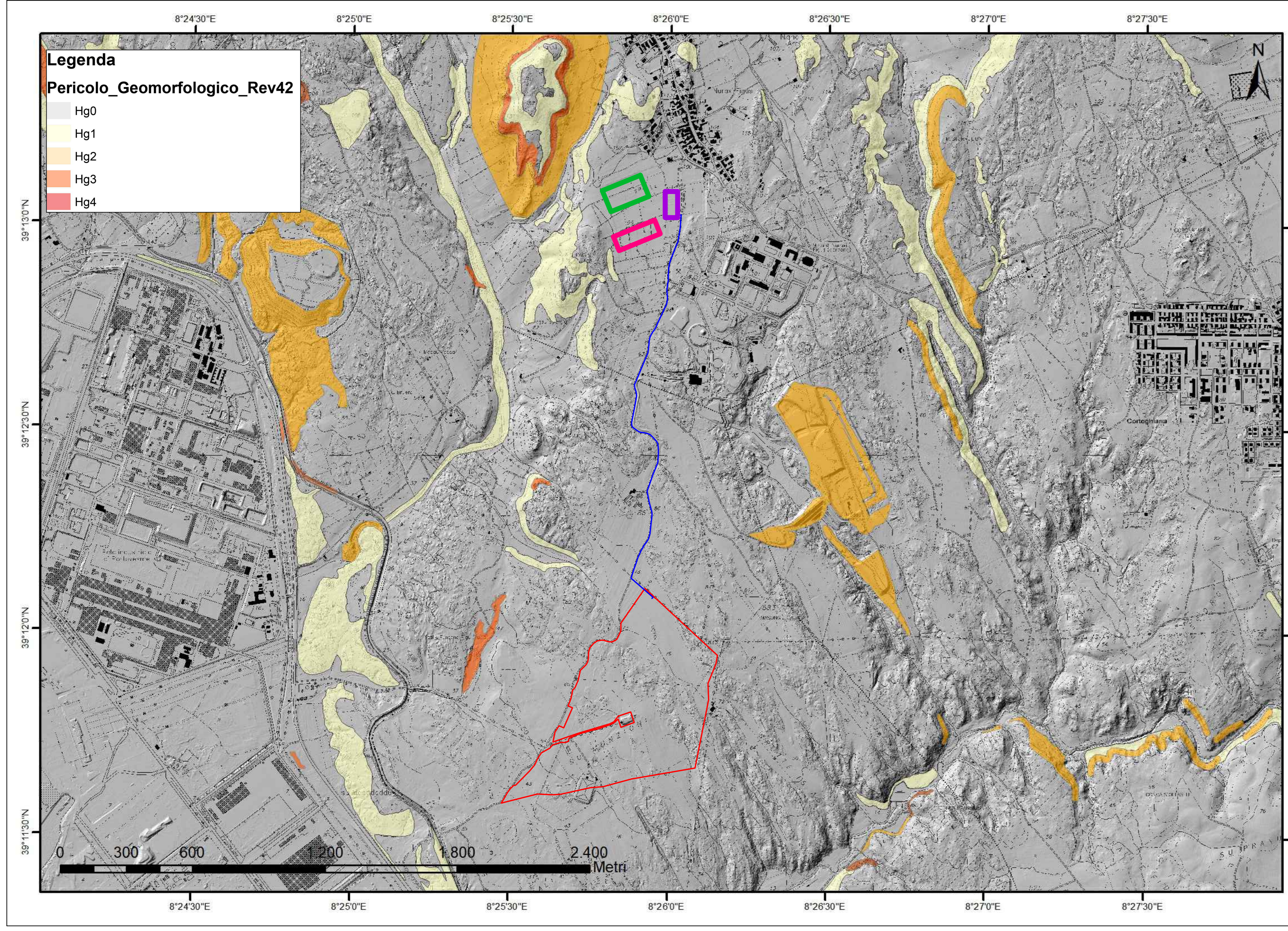

INQUADRAMENTO CARTA PAI FRANA

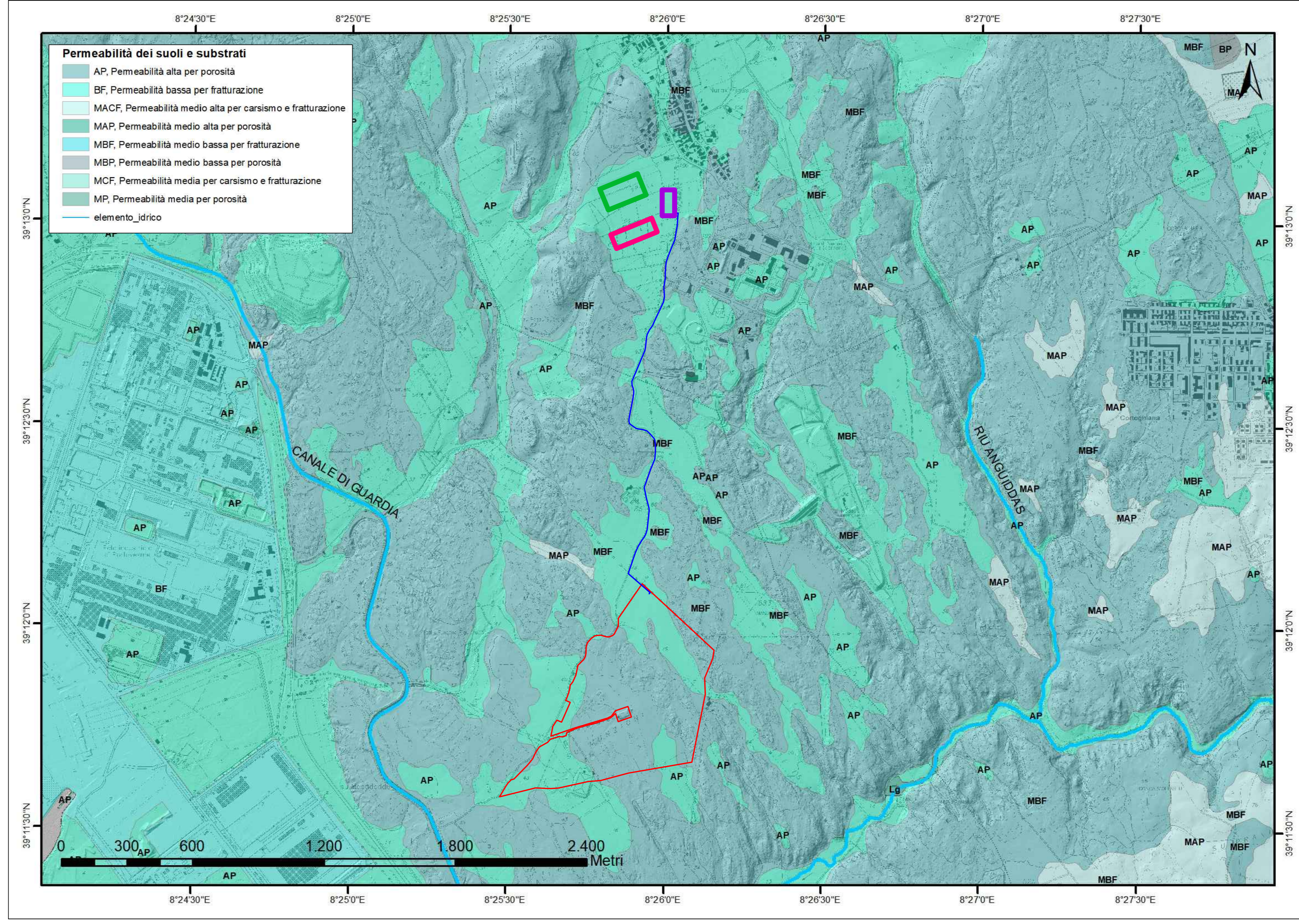

INQUADRAMENTO CARTA PERMEABILITA' E SUBSTRATI

LEGENDA

	IMPIANTO
	CAVIDOTTO
	NUOVA RTN GONNESSA 220 KV
	NUOVA SEU 4 STALLI
	NUOVA SEU 3 PROGETTI SF

REGIONE SARDEGNA
COMUNE DI PORTOSCUSO
 Provincia Del Sud Sardegna

PROGETTO DEFINITIVO
 PROGETTO PER LA REALIZZAZIONE DI UN IMPIANTO FOTOVOLTAICO DENOMINATO "GREEN AND BLUE SU MUNIZIONI" DELLA POTENZA DI 39.031.200 KWp IN LOCALITÀ "SU MUNIZIONI" NEL COMUNE DI PORTOSCUSO

Identificativo Documento: **TAV_FT012**

ID Progetto	CSM	Tipologia	2	Formato	A0 Esteso	Disciplina	AMB
-------------	-----	-----------	---	---------	-----------	------------	-----

INQUADRAMENTO GEOLOGICO E PAI

SCALA: Fava
 IL PROGETTISTA:
 Arch. Andrea Casula

FILE: TAV_FT012.pdf
 GRUPPO DI PROGETTAZIONE:
 Arch. Andrea Casula
 Gioianni, Francesco Piretti
 Dott. In Arch. J. Alessio Manunza
 Gioianni, Francesco Piretti
 Dott. In Arch. J. Alessio Manunza
 Architetto Alberto Mulas
 Geologo Roberto Cadeddu
 Ing. Antonio Destro
 Green Island Energy S.p.A.

COMITENTE:
SF ISLAND SRL

Rev.	Data Revisione	Descrizione Revisione	Redatto	Controllato	Approvato
Rev. 1	Novembre 2023	Seconda Emersione	SF Island S.r.l.	SF Island S.r.l.	SF Island S.r.l.

PROGETTO: Valutazione di Impatto Ambientale ai sensi dell'art.23 del D.Lgs. 152/2006

GREEN ISLAND ENERGY S.p.A.
 Via S. Maria, N. 12 - 09170 Oristano
 tel: 0783 214951-214952
 email: greenislandenergy@gmail.com