

DETTAGLIO PIANTA

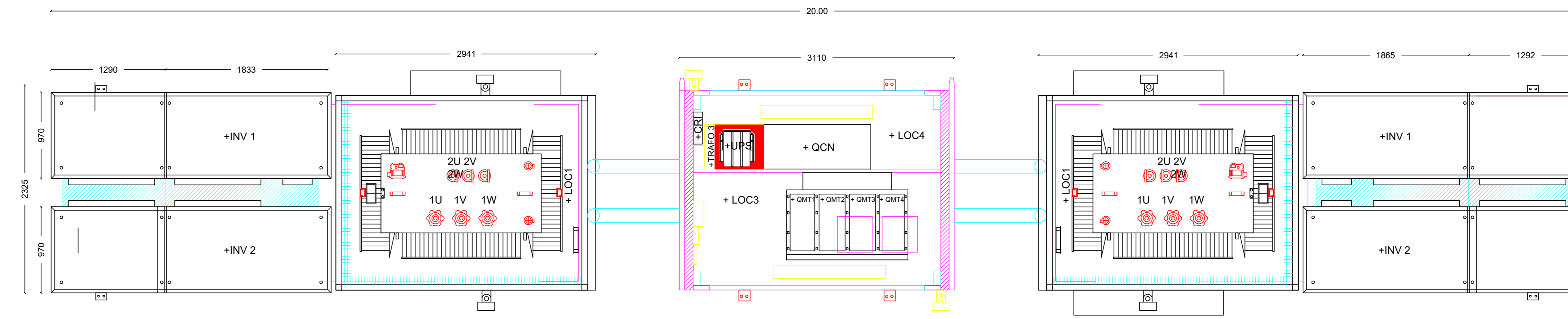

PROSPETTO SEZIONE

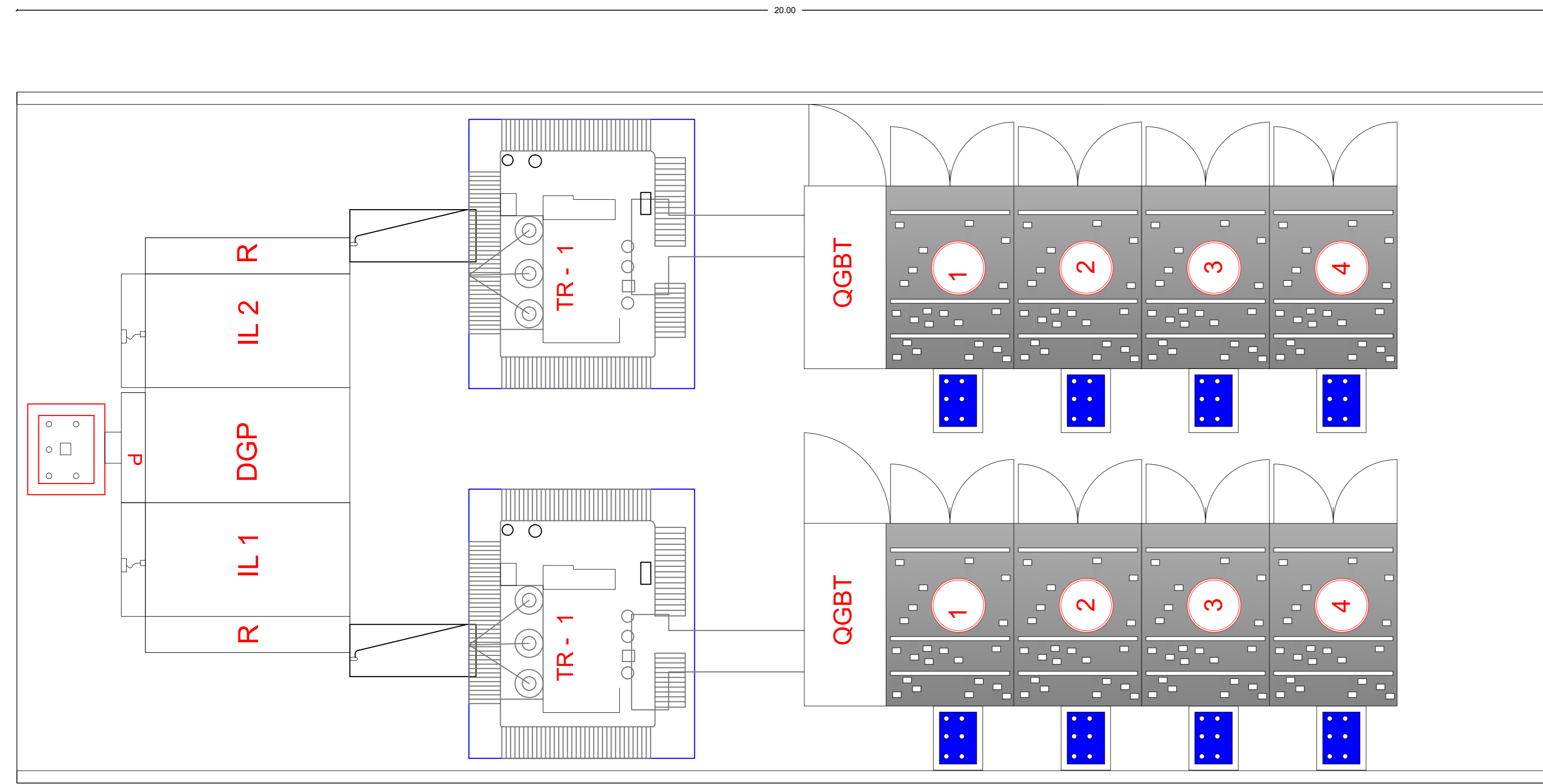
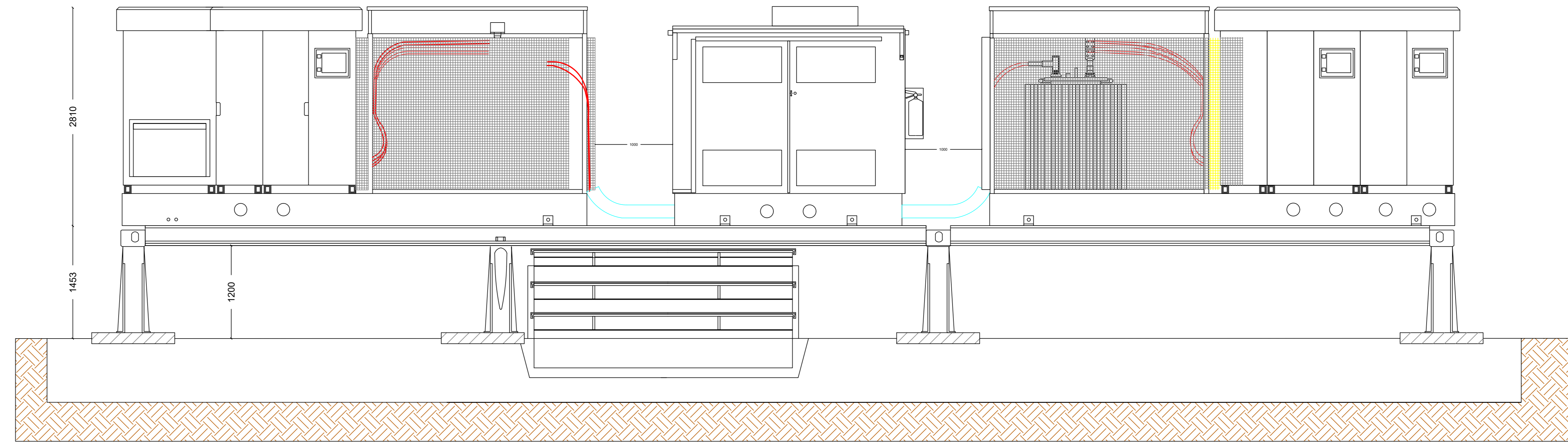

PARTICOLARE IMPIANTO DI TERRA

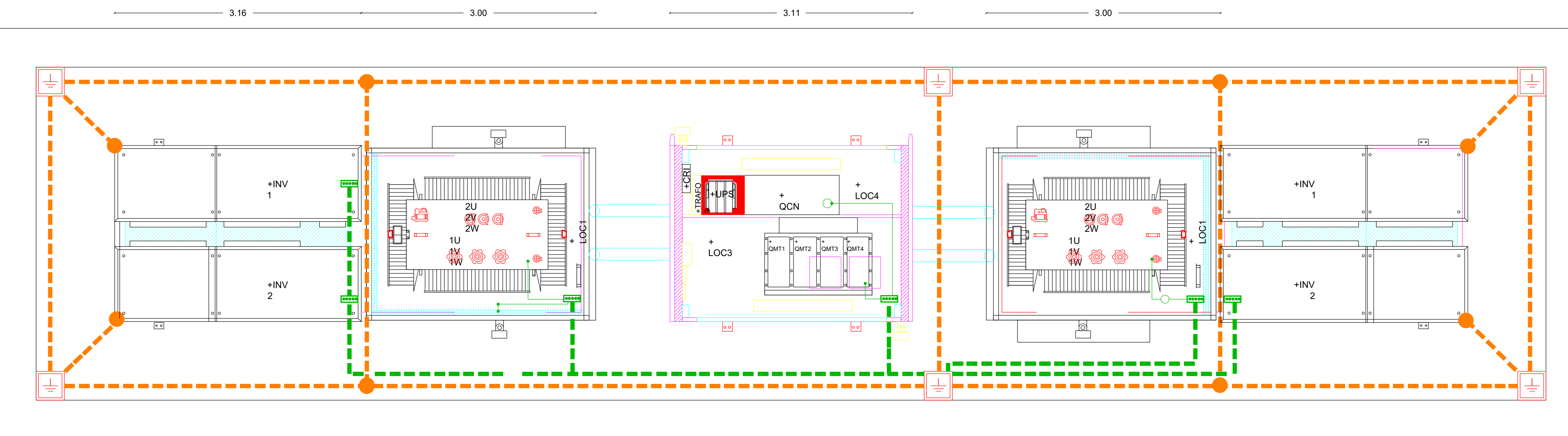

PARTICOLARE BASAMENTO

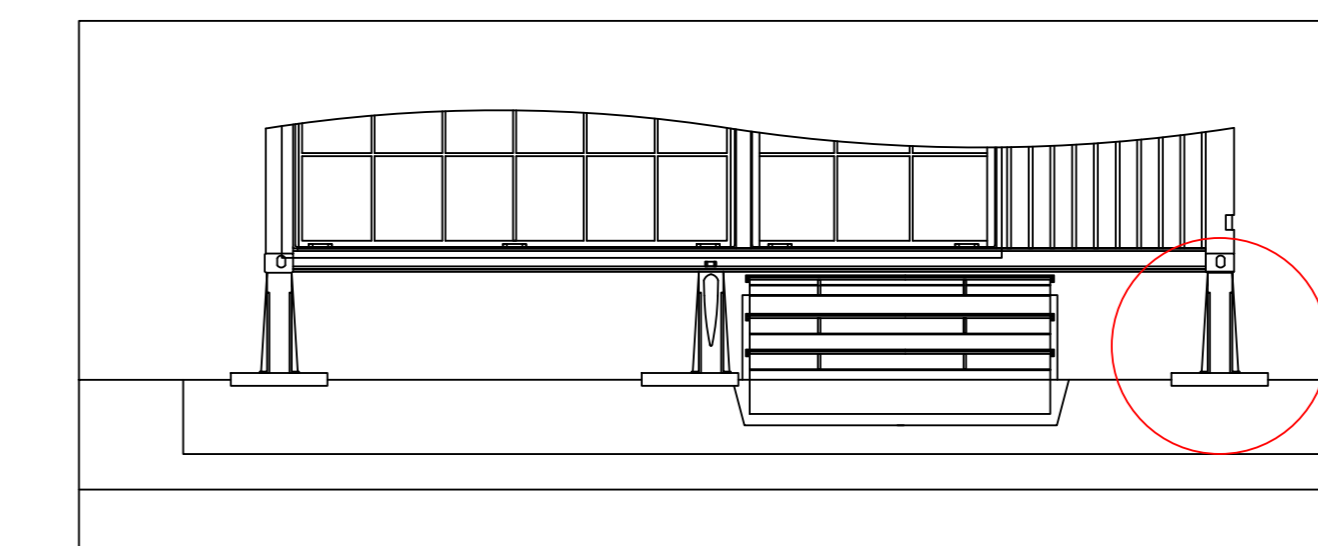

PARTICOLARE PIEDE D'APPOGGIO

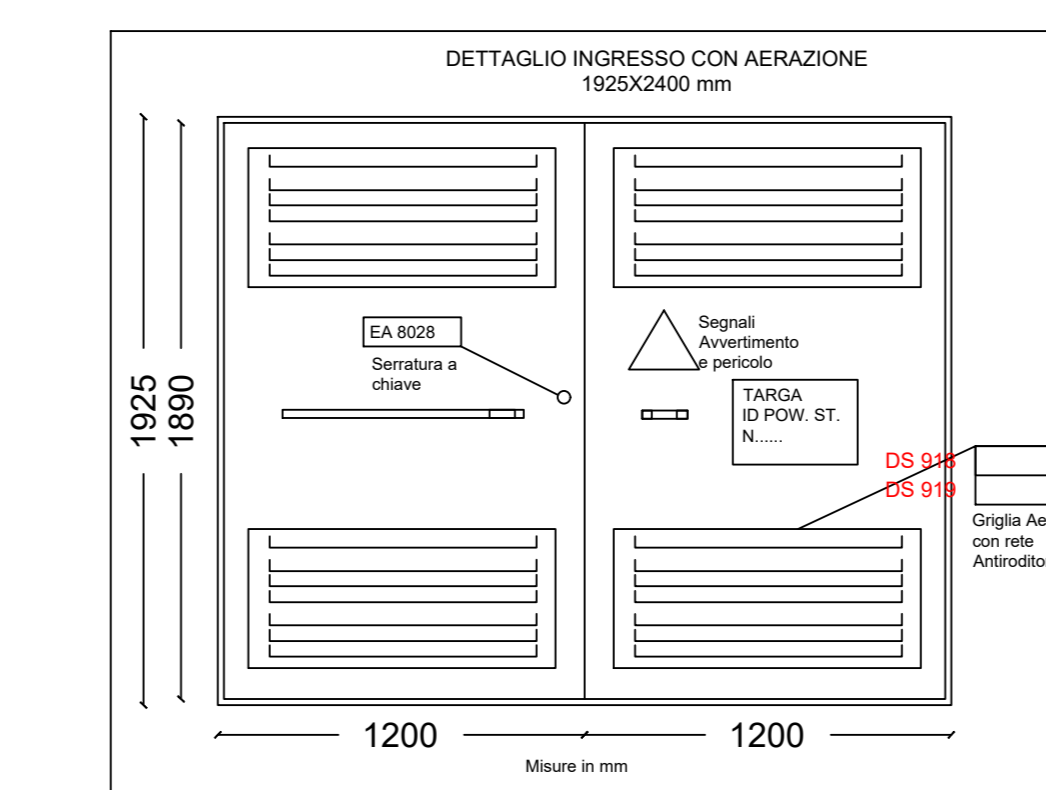
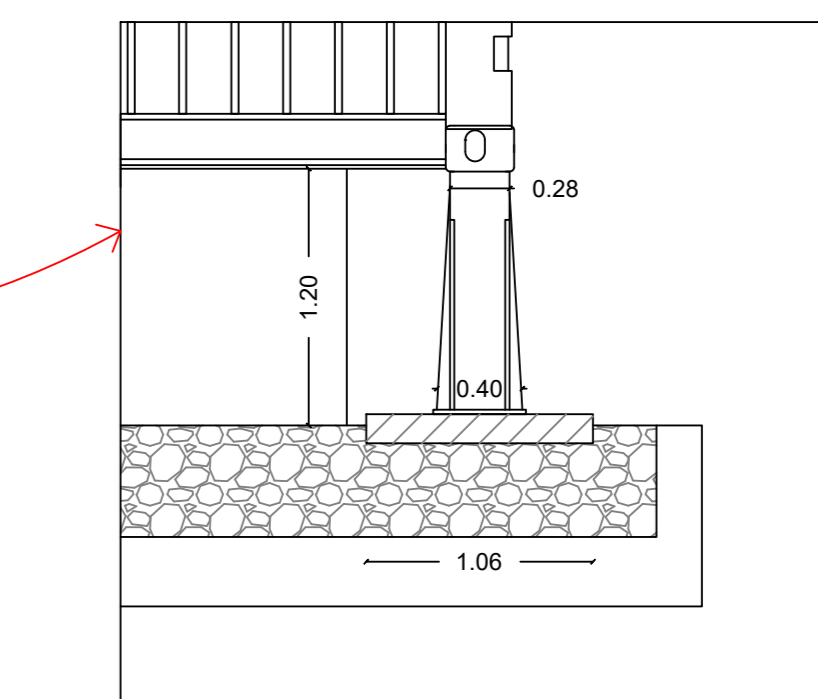

REGIONE SARDEGNA
COMUNE DI PORTOSCUSO
Provincia Del Sud Sardegna

PROGETTO DEFINITIVO
PROGETTO PER LA REALIZZAZIONE DI UN IMPIANTO FOTOVOLTAICO
DENOMINATO "GREEN AND BLUE SU MUNZIONI"
DELLA POTENZA DI 38/531,200 kWp IN LOCALITÀ "SU MUNZIONI" NEL COMUNE DI PORTOSCUSO

Identificativo Documento: **TAV_FT024**

ID Progetto: GBM | Tipologia: D | Formato: A4 Espanso | Disciplina: LMB

Titolo: **INQUADRAMENTO CATASTALE**

SCALA: 1:100
FILE: TAV_FT024.pdf

IL PROGETTISTA:
Arch. Andrea Casale

IL GRUPPO DI PROGETTAZIONE:
Arch. Andrea Casale
Geom. Fernando Pisco
Geom. Arch. L. Alessio Maruccia
Geom. Umberto Perra
Geom. Agronomo Giuseppe Vacca
Architetto Alberto Manna
Geom. Maria Carla
Ing. Antonio Chiodo
Client: Island Energy S.p.A.

COMITENTE:
SF ISLAND SRL

Data Revisione	Descrizione Revisione	Redatto	Controllato	Approvato

Rev.1 | Novembre 2023 | Seconda Emisione | SF Island S.r.l. | SF Island S.r.l. | SF Island S.r.l.

PRIMA EMISSIONE

Valutazione di Impatto Ambientale ai sensi dell'art.23 del D.Lgs.152/2006

GREEN ISLAND ENERGY S.p.A.
Via S. Maria, 7/1 - 09129 Oristano
Tel. +39 0783 211665-392361665
www.greenislandenergy.com

SF ISLAND ENERGY S.p.A.
Via S. Maria, 7/1 - 09129 Oristano
Tel. +39 0783 211665-392361665
www.greenislandenergy.com