

**LEGENDA**

- LINEE IN CAVO 36KV ASCOLI SATRIANO 29.9 - AMPLIAMENTO 36KV SE MELFI
- LINEE AT ESISTENTI
- AREA STAZIONI ELETTRICHE
- AREA UTENTI ESISTENTI
- AREA IMPIANTO FV ASCOLI SATRIANO 29.9
- ATRAVVERSAMENTO
- PISTE OCCUPAZIONE TEMPORANEA E AREE PROVVISORIE DI CANTIERE
- PARALLELISMO
- VIABILITA' PRIMARIA
- VIABILITA' SECONDARIA
- RETE TRATTURI

**ATTRAVERSAMENTI**

- 1 INGRESSO IN STRADA PROVINCIALE SP91
- 2 INIZIO PONTE IN CLS
- 3 FINE PONTE IN CLS
- 4 CAMBIO CARREGGIATA SU STRADA PROVINCIALE SP91
- 5 CANALE



*Luca Brulli*

E	22.11.2023	103	013	093	Revisione come da richiesta integrazioni MIC in data 3.10.2023
D	9.6.2023	107	013	093	Ulteriore revisione per aggiornamento layout FV
C	22.5.2023	107	013	093	Ulteriore revisione per aggiornamento layout FV
B	16.5.2023	103	013	093	Revisione per aggiornamento layout FV
A	3.10.2022	103	013	093	Emissione per autorizzazione
REVISIONE	DATA	ELABORATO	VERIFICATO	APPROVATO	DESCRIZIONE
COMMITTENTE <b>Ascoli Satriano Solar Park S.R.L.</b> P.VIA 02332890866 Viale Francesco Restelli, 3/7 20124 - Milano Italia PEC: amgolar2@pec.it					IMPIANTO <b>ASCOLI SATRIANO 29.9</b>
INGEGNERIA & COSTRUZIONI <b>BRULLI</b> trasmissione					TITOLO <b>COROGRAFIA ATTRAVERSAMENTI ED ACCESSI AL CANTIERE</b>
SCALA	FORMATO	FOLIO / DI	N. DOCUMENTO		
1 : 5.000	A1	1 / 7	<b>6 2 2 3 4 E</b>		



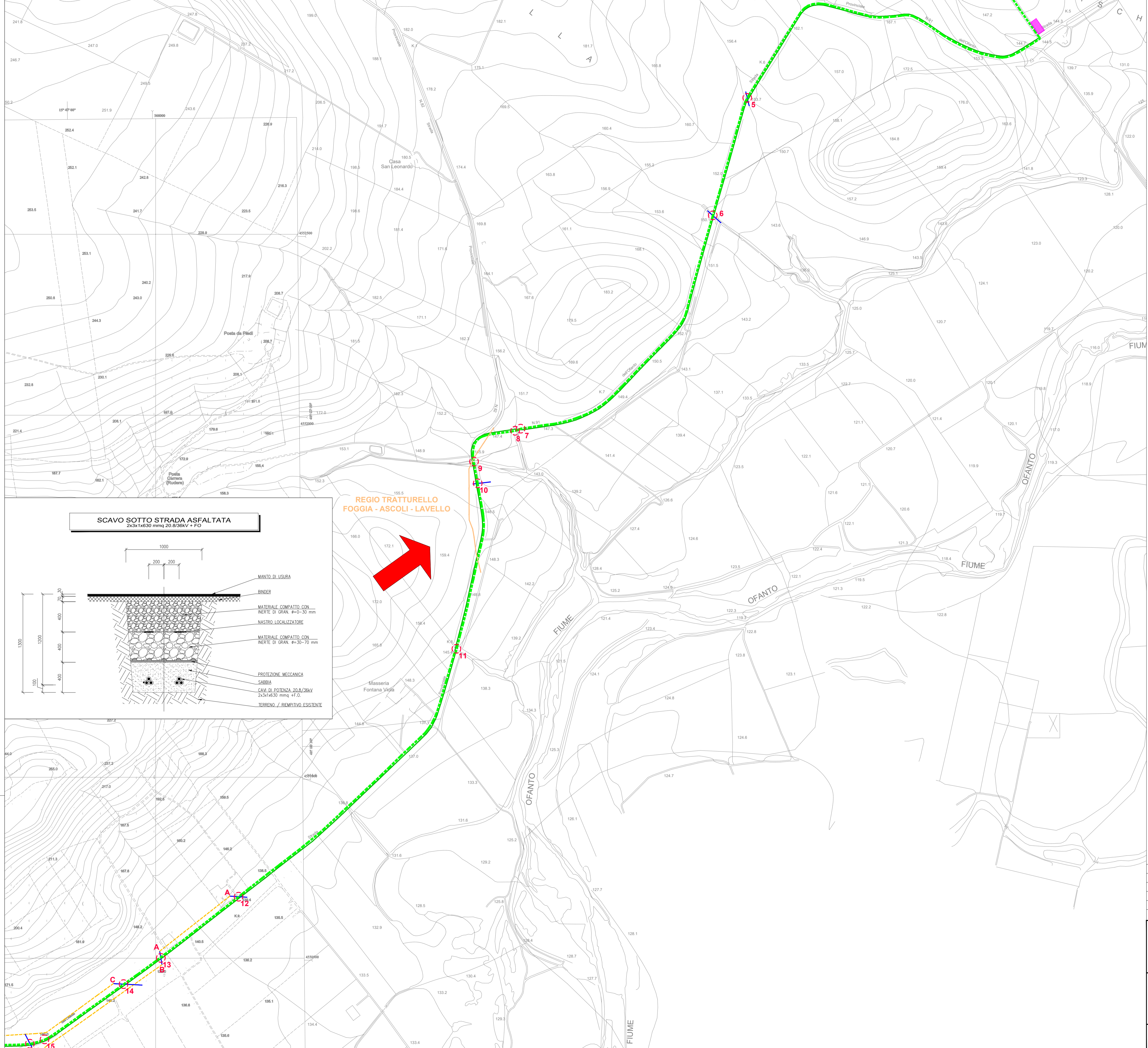

**LEGENDA**

- LINEE IN CAVO 36KV ASCOLI SATRIANO 29.9 - AMPLIAMENTO 36KV SE MELFI
- LINEE AT ESISTENTI
- AREA STAZIONI ELETTRICHE
- AREA UTENTI ESISTENTI
- AREA IMPIANTO FV ASCOLI SATRIANO 29.9
- ATTRAVERSAMENTO
- PISTE OCCUPAZIONE TEMPORANEA E AREE PROVVISORIE DI CANTIERE
- PARALLELISMO
- WABILITA' PRIMARIA
- WABILITA' SECONDARIA
- RETE TRATTURI

**ATTRAVERSAMENTI**

- 5 CANALE
- 6 CANALE
- 7 CAMBIO CARREGGIATA SU STRADA PROVINCIALE SP91
- 8 PONTE IN CLS
- 9 PONTE IN CLS / INIZIO MURO DI CONTENIMENTO
- 10 FINE MURO DI CONTENIMENTO
- 11 PONTE IN CLS
- 12 LINEA AEREA BT ISOLATA
- 13 LINEA AEREA BT ISOLATA
- 14 LINEA AEREA MT ISOLATA
- 15 FOSSO
- 16 LINEA AEREA MT NUDA

**PARALLELISMI**

- A LINEA AEREA BT
- B LINEA AEREA BT
- C LINEA AEREA MT

**SCAVO SOTTO STRADA ASFALTATA**  
2x3x14630 mmq 20.8/36KV + F.O.

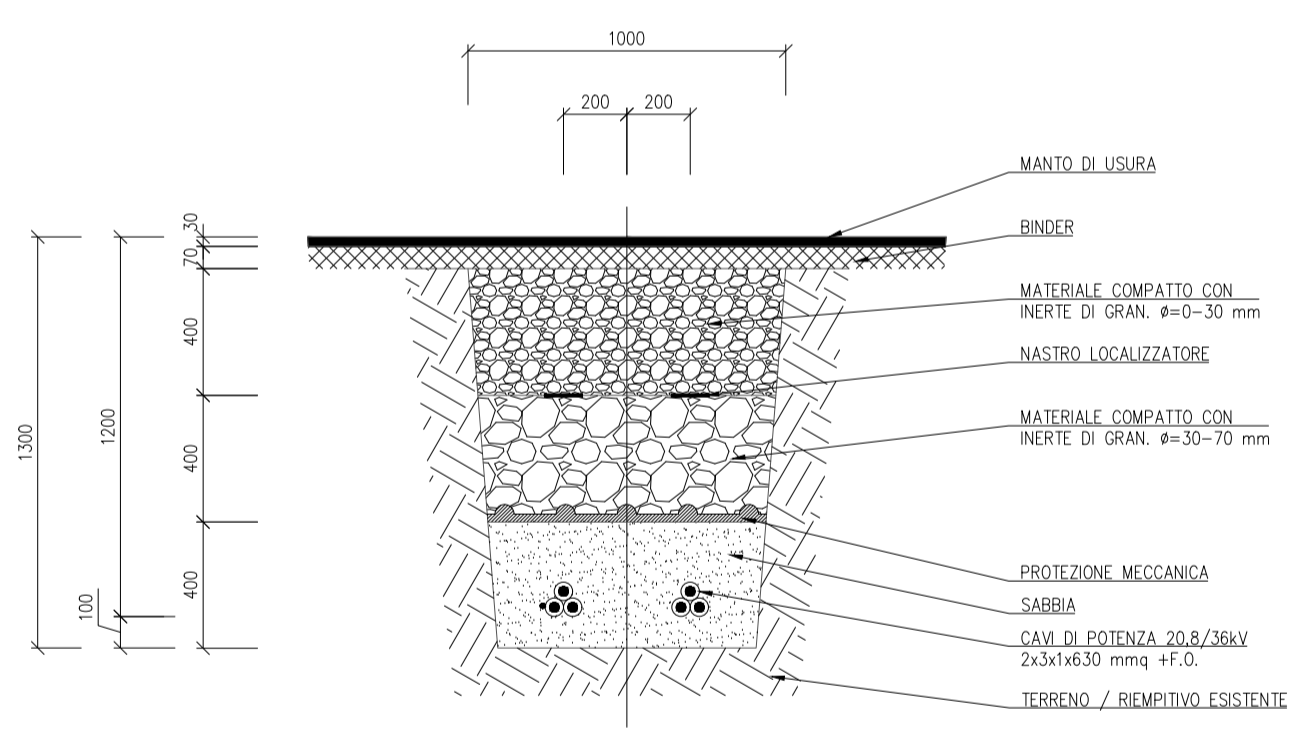

**REGIO TRATTURELLO**  
FOGGIA - ASCOLI - LAVELLO

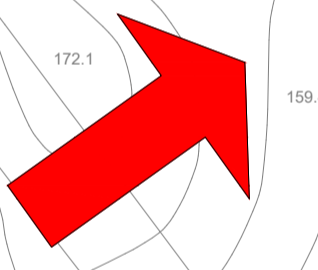

*Luca Baccari*

REVISIONE	DATA	ELABORATO	VERIFICATO	APPROVATO	DESCRIZIONE
E	22.11.2023	103	013	093	Revisione come da richiesta integrazioni MIC in data 3.10.2023
D	9.6.2023	107	013	093	Ulteriore revisione per aggiornamento layout FV
C	22.5.2023	107	013	093	Ulteriore revisione per aggiornamento layout FV
B	16.5.2023	103	013	093	Revisione per aggiornamento layout FV
A	3.10.2022	103	013	093	Emissione per autorizzazione

<b>Ascoli Satriano Solar Park S.R.L.</b> P.VIA 02332890686 Viale Francesco Restelli, 3/7 20124 - Milano Italia PEC: ascoliar2@pec.it	<b>ASCOLI SATRIANO 29.9</b>
--	-----------------------------

<b>BRULLI</b> Itrasmissione	<b>COROGRAFIA ATTRAVERSAMENTI ED ACCESSI AL CANTIERE</b>
--------------------------------	--

SCALA: 1:5.000	FORMATO: A1	FOLIO / DI: 2 / 7	N. DOCUMENTO: 6 2 2 3 4 E
----------------	-------------	-------------------	---------------------------



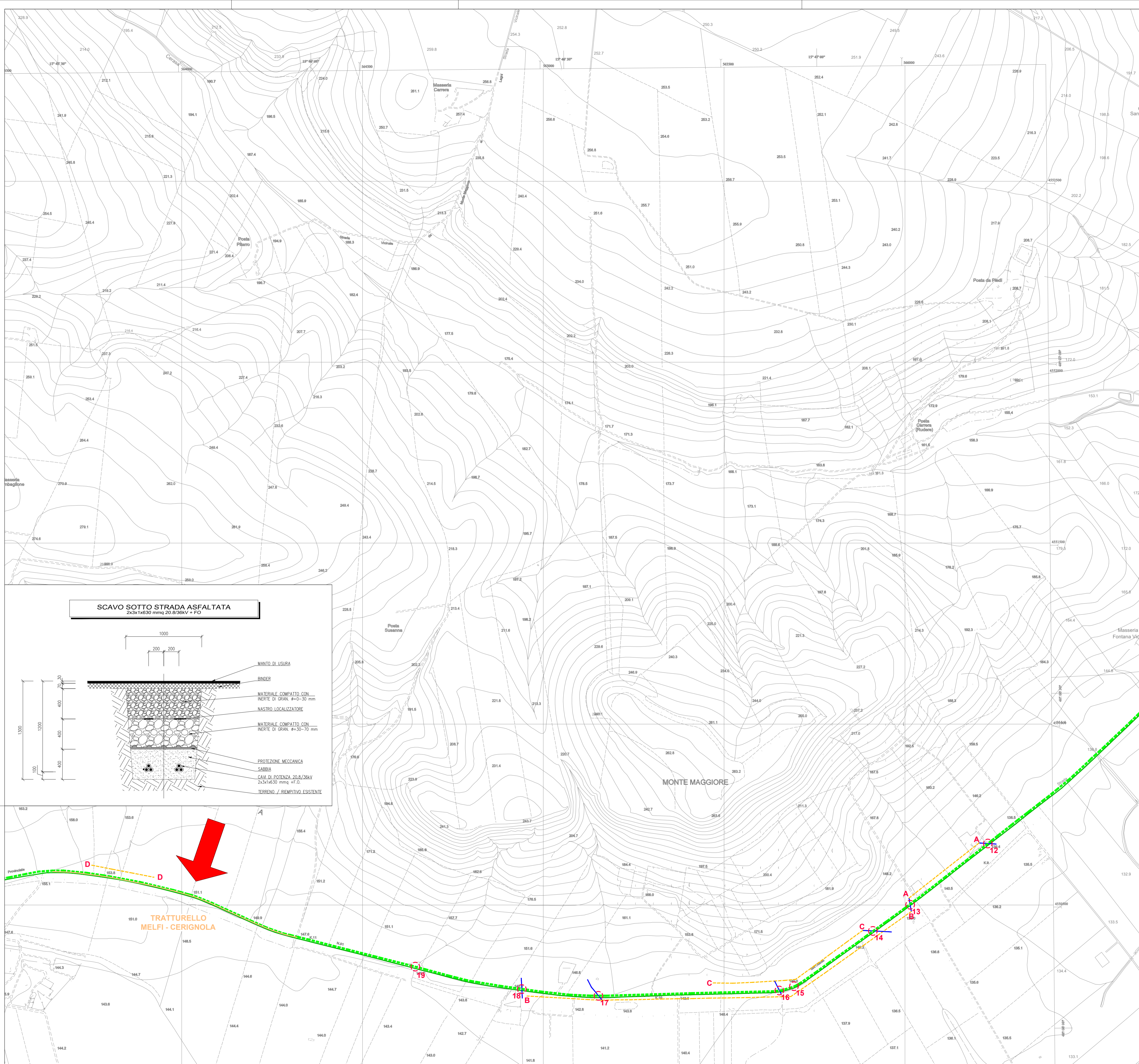

**SCAVO SOTTO STRADA ASFALTATA**  
2x3x1x630 mmq 20.8/36kV + FO

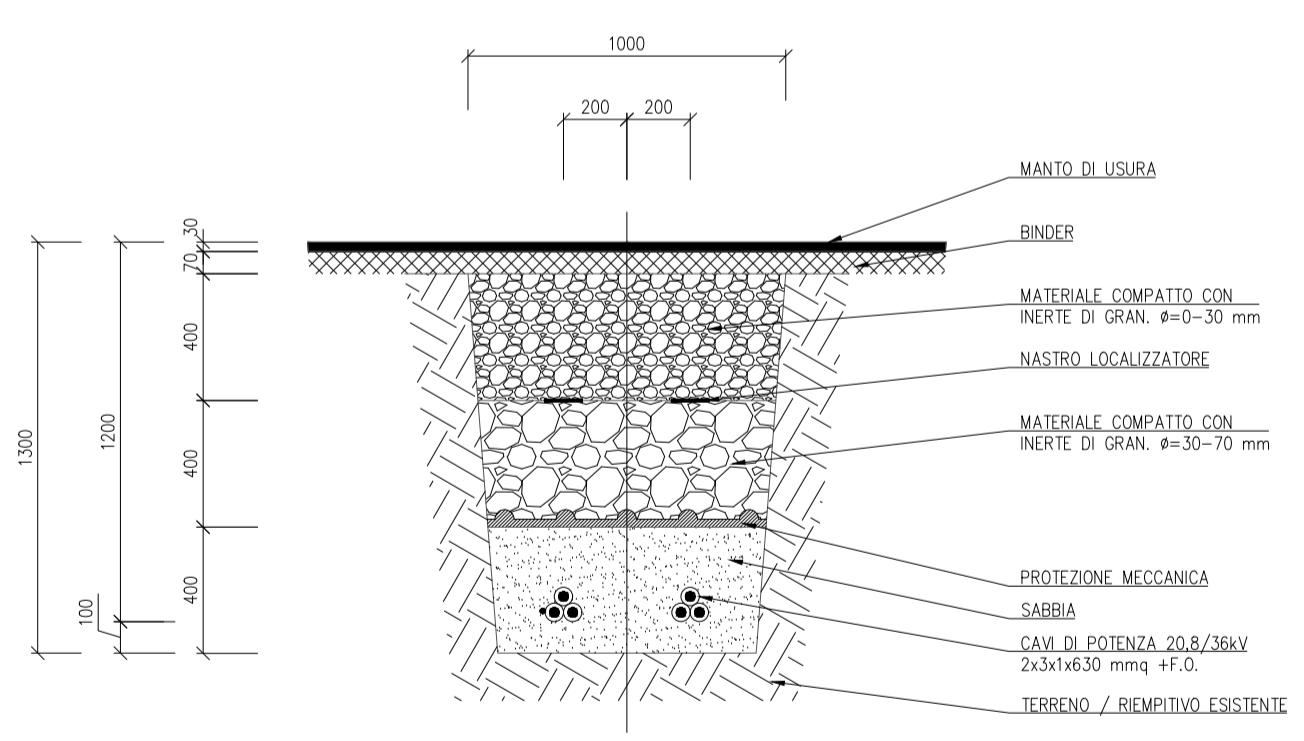

**LEGENDA**

- LINEE IN CAVO 36kV ASCOLI SATRIANO 29.9 - AMPLIAMENTO 36kV SE MELFI
- LINEE AT ESISTENTI
- AREA STAZIONI ELETTRICHE
- AREA UTENTI ESISTENTI
- AREA IMPIANTO FV ASCOLI SATRIANO 29.9
- ATTRAVERSAMENTO
- PISTE OCCUPAZIONE TEMPORANEA E AREE PROVVISORIE DI CANTIERE
- PARALLELISMO
- VIABILITA' PRIMARIA
- VIABILITA' SECONDARIA
- RETE TRATTURI

**ATTRAVERSAMENTI**

- 12 LINEA AEREA BT ISOLATA
- 13 LINEA AEREA BT ISOLATA
- 14 LINEA AEREA MT ISOLATA
- 15 FOSSO
- 16 LINEA AEREA MT NUDA
- 17 LINEA AEREA BT ISOLATA
- 18 LINEA AEREA MT ISOLATA
- 19 CANALE

**PARALLELISMI**

- A LINEA AEREA BT
- B LINEA AEREA BT
- C LINEA AEREA MT
- D LINEA AEREA BT



*Fluore Baccin*

REVISIONE	DATA	ELABORATO	VERIFICATO	APPROVATO	DESCRIZIONE
E	22.11.2023	103	013	093	Revisione come da richiesta integrazioni MIC in data 3.10.2023
D	9.6.2023	107	013	093	Ulteriore revisione per aggiornamento layout FV
C	22.5.2023	107	013	093	Ulteriore revisione per aggiornamento layout FV
B	16.5.2023	103	013	093	Revisione per aggiornamento layout FV
A	3.10.2022	103	013	093	Emissione per autorizzazione

<b>Ascoli Satriano Solar Park S.R.L.</b> P.IVA 0232890686 Viale Francesco Restelli, 3/7 20124 - Milano Italia PEC: amgolar2@pec.it	<b>ASCOLI SATRIANO 29.9</b>
--	-----------------------------

<b>BRULLI</b> ltrasmissione	<b>COROGRAFIA ATTRAVERSAMENTI ED ACCESSI AL CANTIERE</b>
--------------------------------	--

SCALA: 1 : 5.000	FORMATO: A1	FOGLIO / DI: 3 / 7	N. DOCUMENTO: 6 2 2 3 4 E
------------------	-------------	--------------------	---------------------------



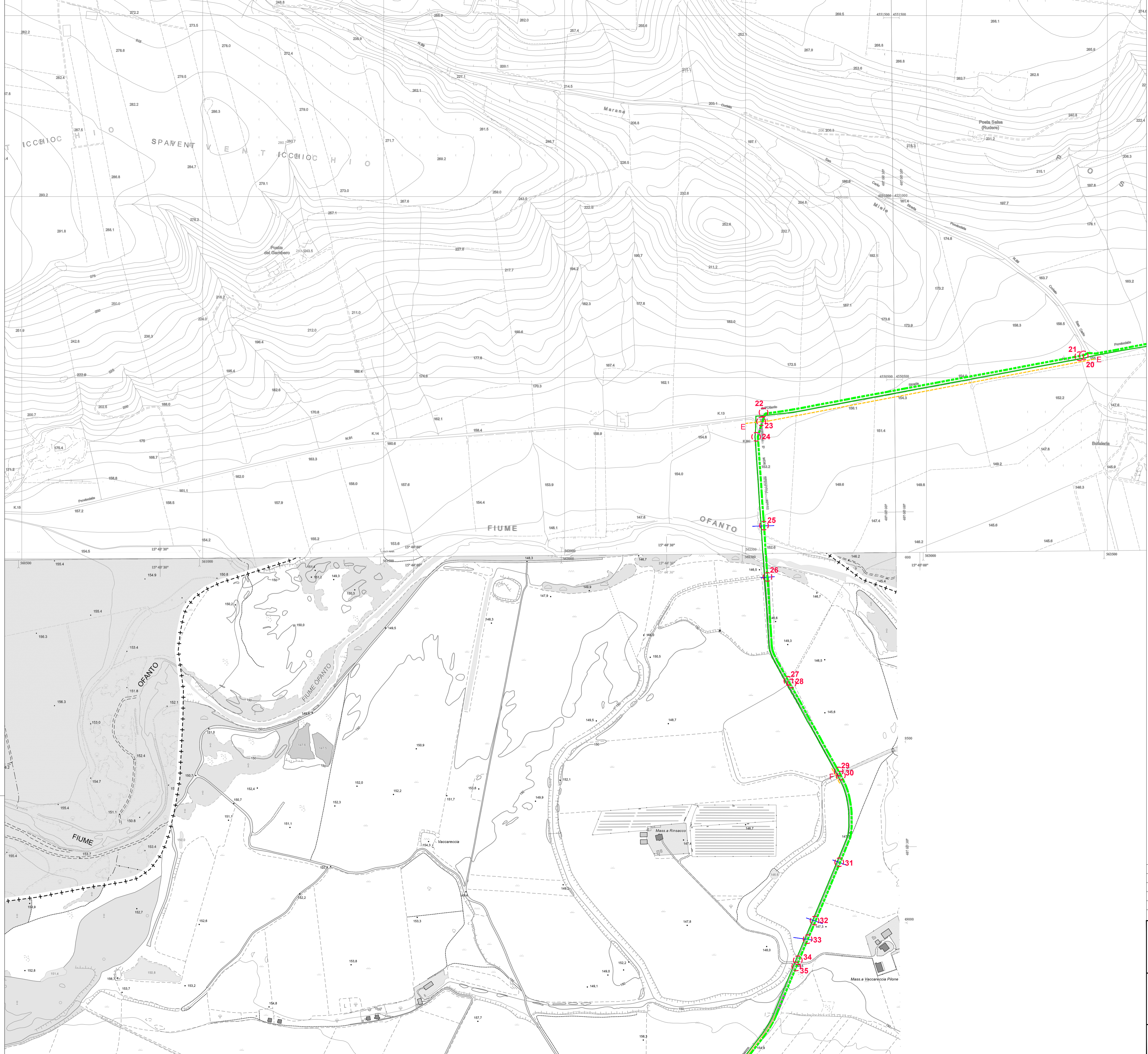

**LEGENDA**

- LINEE IN CAVO 36KV ASCOLI SATRIANO 29.9 - AMPLIAMENTO 36KV SE MELFI
- LINEE AT ESISTENTI
- AREA STAZIONI ELETTRICHE
- AREA UTENTI ESISTENTI
- AREA IMPIANTO FV ASCOLI SATRIANO 29.9
- + ATRAVVERSAMENTO
- PISTE OCCUPAZIONE TEMPORANEA E AREE PROVVISORIE DI CANTIERE
- PARALLELISMO
- VIABILITA' PRIMARIA
- VIABILITA' SECONDARIA
- RETE TRATTURI

**ATTRAVERSAMENTI**

- 20** INIZIO PONTE SU CANALE
- 21** FINE PONTE SU CANALE
- 22** USCITA DA STRADA PROVINCIALE SP91 CON CAMBIO CARREGGIATA
- 23** CONDOTTA IN ACCIAIO DN 2600mm PARZIALMENTE FUORI TERRA
- 24** INGRESSO IN STRADA PROVINCIALE SP94
- 25** INIZIO PONTE SU FIUME OFANTO
- 26** FINE PONTE SU FIUME OFANTO
- 27** INIZIO PONTE SU CANALE
- 28** FINE PONTE SU CANALE
- 29** INIZIO PONTE SU CANALE
- 30** FINE PONTE SU CANALE
- 31** POZZETTO DI BONIFICA CON POSSIBILE ATTRAVERSAMENTO
- 32** POZZETTO DI BONIFICA CON POSSIBILE ATTRAVERSAMENTO
- 33** LINEA AEREA BT
- 34** INIZIO PONTE SU CANALE
- 35** FINE PONTE SU CANALE

**PARALLELISMI**

- E** CONDOTTA IN ACCIAIO DN 2600mm PARZIALMENTE FUORI TERRA
- F** PONTE TUBO DN 250mm



*Fluore Baccin*

REVISIONE	DATA	ELABORATO	VERIFICATO	APPROVATO	DESCRIZIONE
E	22.11.2023	103	013	093	Revisione come da richiesta integrazioni MIC in data 3.10.2023
D	9.6.2023	107	013	093	Ulteriore revisione per aggiornamento layout FV
C	22.5.2023	107	013	093	Ulteriore revisione per aggiornamento layout FV
B	16.5.2023	103	013	093	Revisione per aggiornamento layout FV
A	3.10.2022	103	013	093	Emissione per autorizzazione

  

COMITENTE	ASCOLI SATRIANO 29.9
<b>Ascoli Satriano Solar Park S.R.L.</b> P.IVA 02332890686 Viale Francesco Restelli, 3/7 20124 - Milano Italia PEC: amgolar2@pec.it	IMPIANTO ASCOLI SATRIANO 29.9
INGEGNERIA & COSTRUZIONI <b>BRULLI</b> trasmissione	TITOLO COROGRAFIA ATTRAVERSAMENTI ED ACCESSI AL CANTIERE
SCALA 1 : 5.000	N. DOCUMENTO 6 2 2 3 4 E



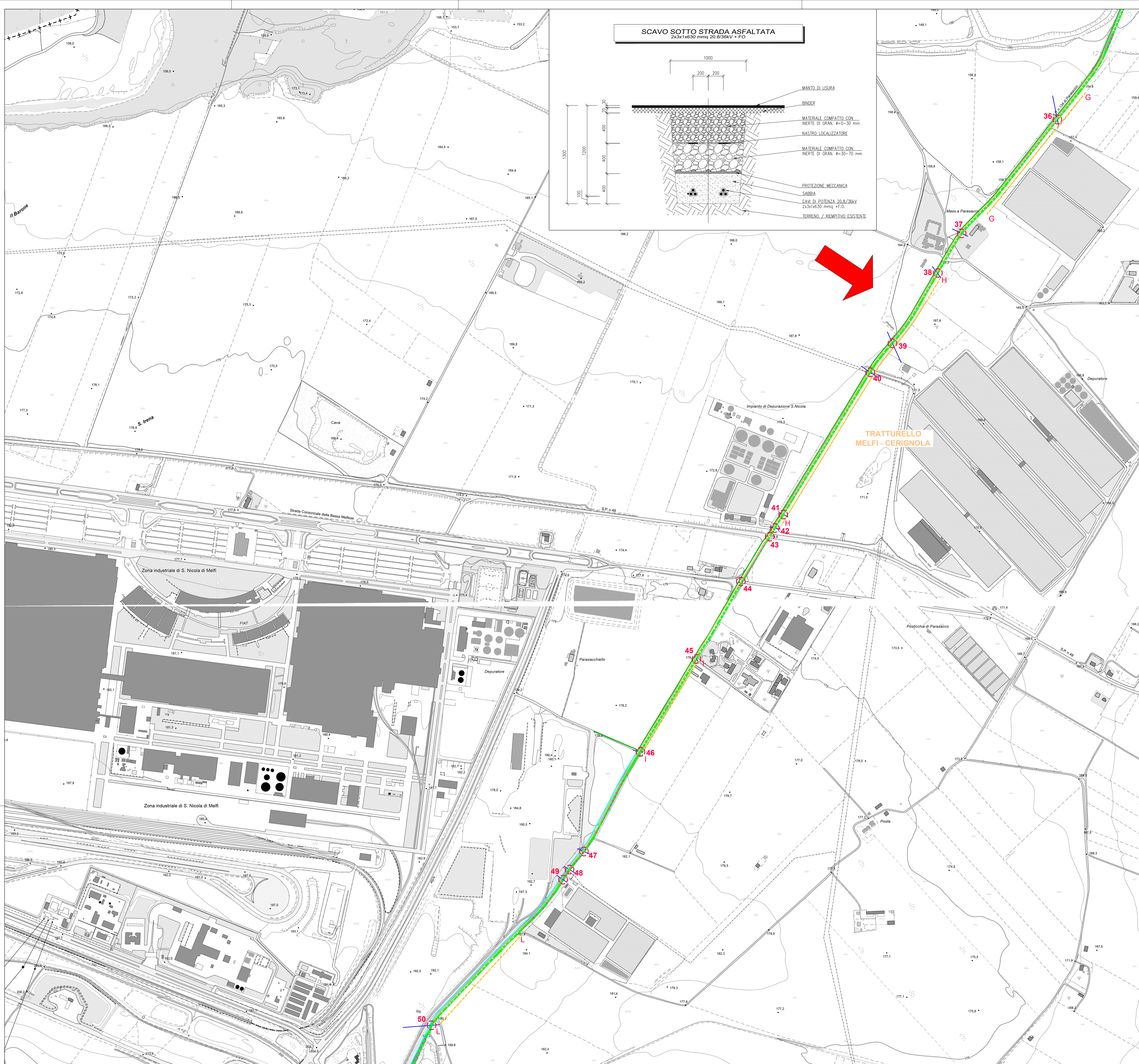

**SCAVO SOTTO STRADA ASFALTATA**

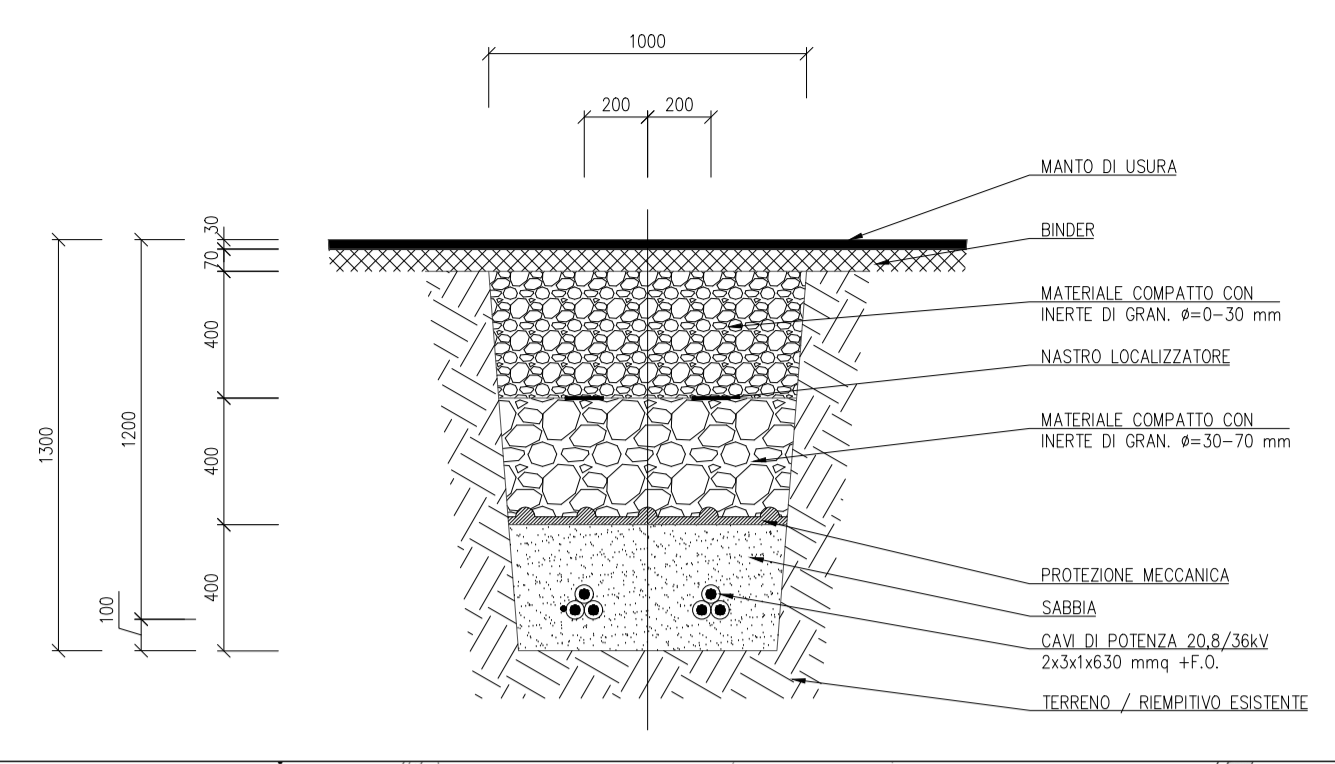

**LEGENDA**

- LINEE IN CAVO 36KV ASCOLI SATRIANO 29.9 - AMPLIAMENTO 36KV SE MELFI
- LINEE AT ESISTENTI
- AREA STAZIONI ELETTRICHE
- AREA UTENTI ESISTENTI
- AREA IMPIANTO FV ASCOLI SATRIANO 29.9
- ⊗ ATTRAVERSAMENTO
- PISTE OCCUPAZIONE TEMPORANEA E AREE PROVVISORIE DI CANTIERE
- PARALLELSIMO
- VIABILITÀ PRIMARIA
- VIABILITÀ SECONDARIA
- RETE TRATTURI

**ATTRAVERSAMENTI**

- 36 LINEA AEREA MT
- 37 LINEA AEREA BT
- 38 LINEA TELEFONICA
- 39 LINEA AEREA BT
- 40 METANODOTTO
- 41 POSSIBILE ATTRAVERSAMENTO ACQUEDOTTO
- 42 POSSIBILE ATTRAVERSAMENTO INCERTO
- 43 STRADA PROVINCIALE DEL BASSO MELFESSE
- 44 STRADA PROVINCIALE SP48
- 45 LINEA AEREA BT
- 46 LINEA AEREA BT
- 47 LINEA TELEFONICA
- 48 METANODOTTO CON CABINE DA ENTRAMBI I LATI
- 49 LINEA AEREA BT
- 50 LINEA AEREA MT

**PARALLELSIMI**

- G POZZETTO E POSSIBILE PARALLELSIMO CON CONDOTTA DI BONIFICA
- H LINEA TELEFONICA
- I LINEA AEREA BT
- L LINEA AEREA MT



*Luca Baccini*

E	22.11.2023	103	013	093	Revisione come da richiesta integrazioni MIC in data 3.10.2023
D	9.6.2023	107	013	093	Ulteriore revisione per aggiornamento layout FV
C	22.5.2023	107	013	093	Ulteriore revisione per aggiornamento layout FV
B	16.5.2023	103	013	093	Revisione per aggiornamento layout FV
A	3.10.2022	103	013	093	Emissione per autorizzazione
REVISIONE	DATA	ELABORATO	VERIFICATO	APPROVATO	DESCRIZIONE
COMITENTE					IMPIANTO
<b>Ascoli Satriano Solar Park S.R.L.</b> P.IVA 0232890686 Viale Francesco Restelli, 3/7 20124 - Milano Italia PEC: amgolar2@pec.it					ASCOLI SATRIANO 29.9
INCREDITERIA & COSTRUZIONI					TITOLO
<b>BRULLI</b> Trasmisssione					COROGRAFIA ATTRAVERSAMENTI ED ACCESSI AL CANTIERE
SCALA	FORMATO	FOLIO / DI	N. DOCUMENTO		
1 : 5.000	A1	5 / 7	6 2 2 3 4 E		



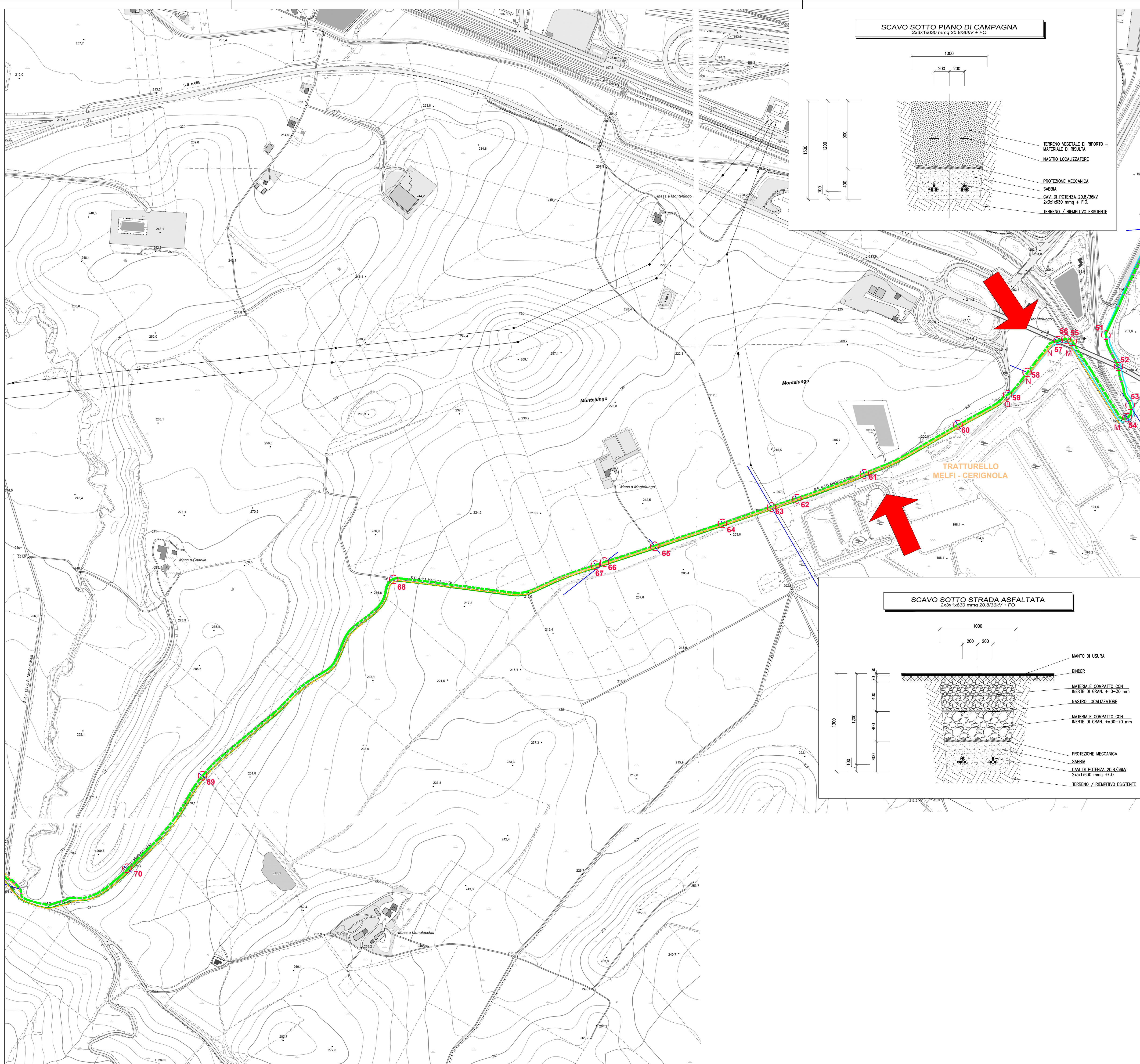

**SCAVO SOTTO PIANO DI CAMPAGNA**  
2x3x1x630 mmq 20.8/36kV + FO

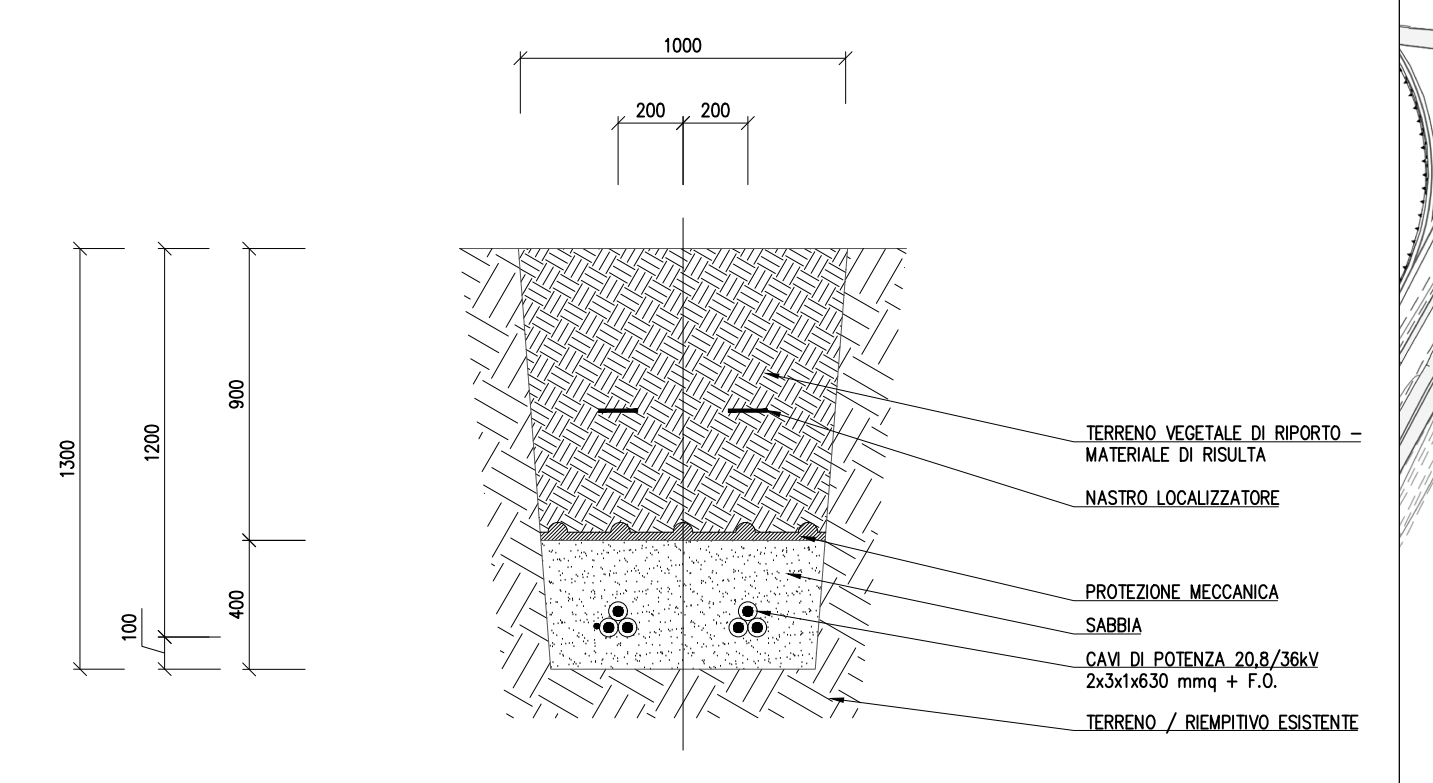

**SCAVO SOTTO STRADA ASFALTATA**  
2x3x1x630 mmq 20.8/36kV + FO

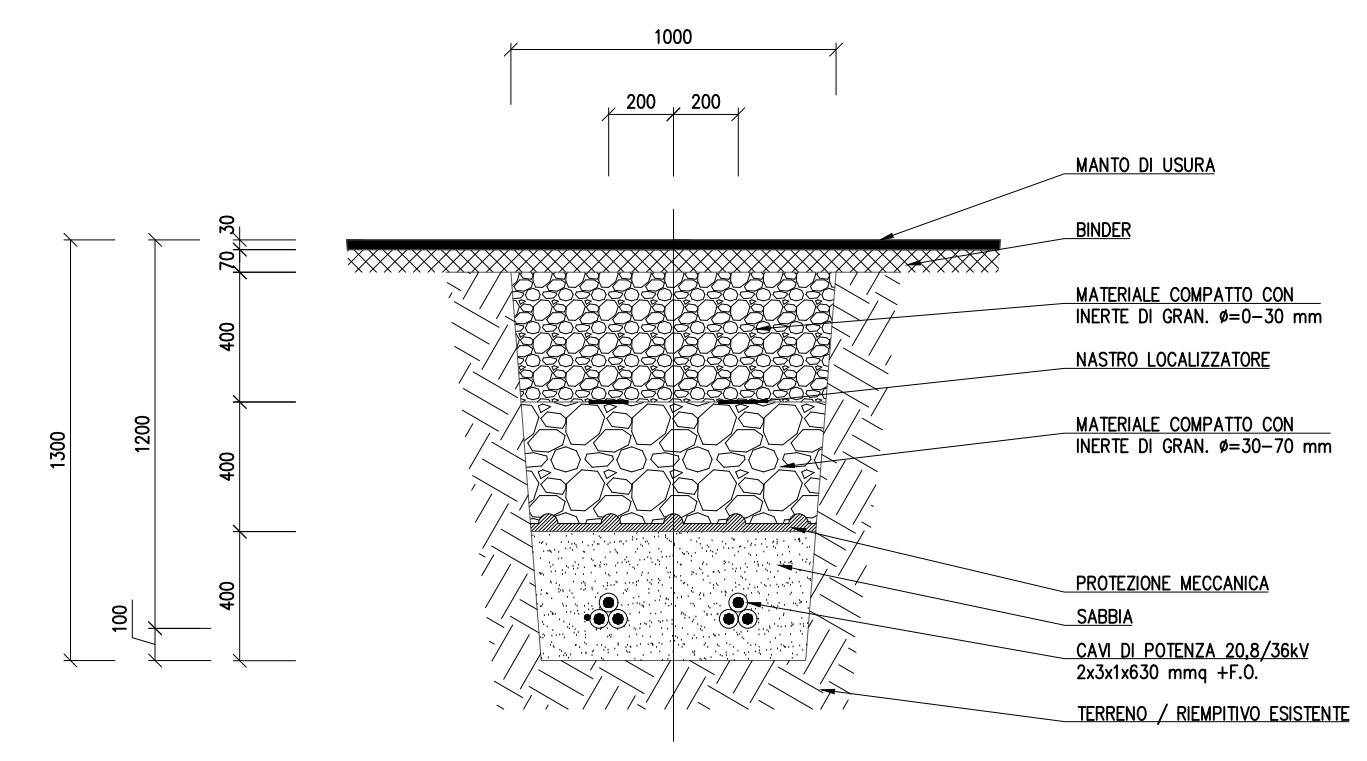

**LEGENDA**

- LINEE IN CAVO 36kV ASCOLI SATRIANO 29.9 - AMPLIAMENTO 36kV SE MELFI
- LINEE AT ESISTENTI
- AREA STAZIONI ELETTRICHE
- AREA UTENTI ESISTENTI
- AREA IMPIANTO FV ASCOLI SATRIANO 29.9
- ATTRAVERSAMENTO
- PISTE OCCUPAZIONE TEMPORANEA E AREE PROVVISORIE DI CANTIERE
- PARALLELISMO
- WABIUTA' PRIMARIA
- WABIUTA' SECONDARIA
- RETE TRATTURI

**ATTRAVERSAMENTI**

- 51 CAMBIO CARREGGIATA
- 52 ATTRAVERSAMENTO STRADA STATALE SS655 IN SOTTOPASSO
- 53 LINEA TELEFONICA
- 54 ATTRAVERSAMENTO FERROVIA IN SOTTOPASSO
- 55 LINEA AEREA BT
- 56 CONDOTTA DI BONIFICA IN CLS DN 2500mm FUORI TERRA
- 57 ATTRAVERSAMENTO STRADA STATALE SS655 IN SOTTOPASSO
- 58 LINEA AEREA BT
- 59 CAVIDOTTO INTERRATO MT / INGRESSO SU STRADA PROVINCIALE SP111 CON CAMBIO CARREGGIATA
- 60 CANALE IN CLS
- 61 CANALE IN CLS
- 62 CANALE IN CLS
- 63 LINEA AEREA AT
- 64 CANALE IN CLS
- 65 LINEA AEREA MT
- 66 LINEA AEREA MT
- 67 CANALE IN CLS
- 68 CANALE IN CLS
- 69 CANALE IN CLS
- 70 POSSIBILE ATTRAVERSAMENTO BONIFICA

**PARALLELISMI**

- M CONDOTTA DI BONIFICA IN CLS DN 2500mm FUORI TERRA
- N LINEA AEREA BT
- O CAVIDOTTO INTERRATO MT
- P CAVIDOTTO INTERRATO MT



REVISIONE	DATA	ELABORATO	VERIFICATO	APPROVATO	DESCRIZIONE
E	22.11.2023	103	013	093	Revisione come da richiesta integrazioni MIC in data 3.10.2023
D	9.6.2023	107	013	093	Ulteriore revisione per aggiornamento layout FV
C	22.5.2023	107	013	093	Ulteriore revisione per aggiornamento layout FV
B	28.3.2023	103	013	093	Revisione per aggiornamento layout FV
A	3.10.2022	103	013	093	Emissione per autorizzazione

COMMITENTE <b>Ascoli Satriano Solar Park S.R.L.</b> P.IVA 0232890686 Viale Francesco Restelli, 3/7 20124 - Milano Italia PEC: amguitar2@pec.it	IMPIANTO <b>ASCOLI SATRIANO 29.9</b>
---	---

INGEGNERIA & COSTRUZIONI <b>BRULLI</b> Ltrasmissione	TITOLO <b>COROGRAFIA ATTRAVERSAMENTI ED ACCESSI AL CANTIERE</b>
--	--

SCALA <b>1 : 5.000</b>	FORMATO <b>A1</b>	FOGLIO / DI <b>6 / 7</b>	N. DOCUMENTO <b>6 2 2 3 4 E</b>
---------------------------	----------------------	-----------------------------	------------------------------------



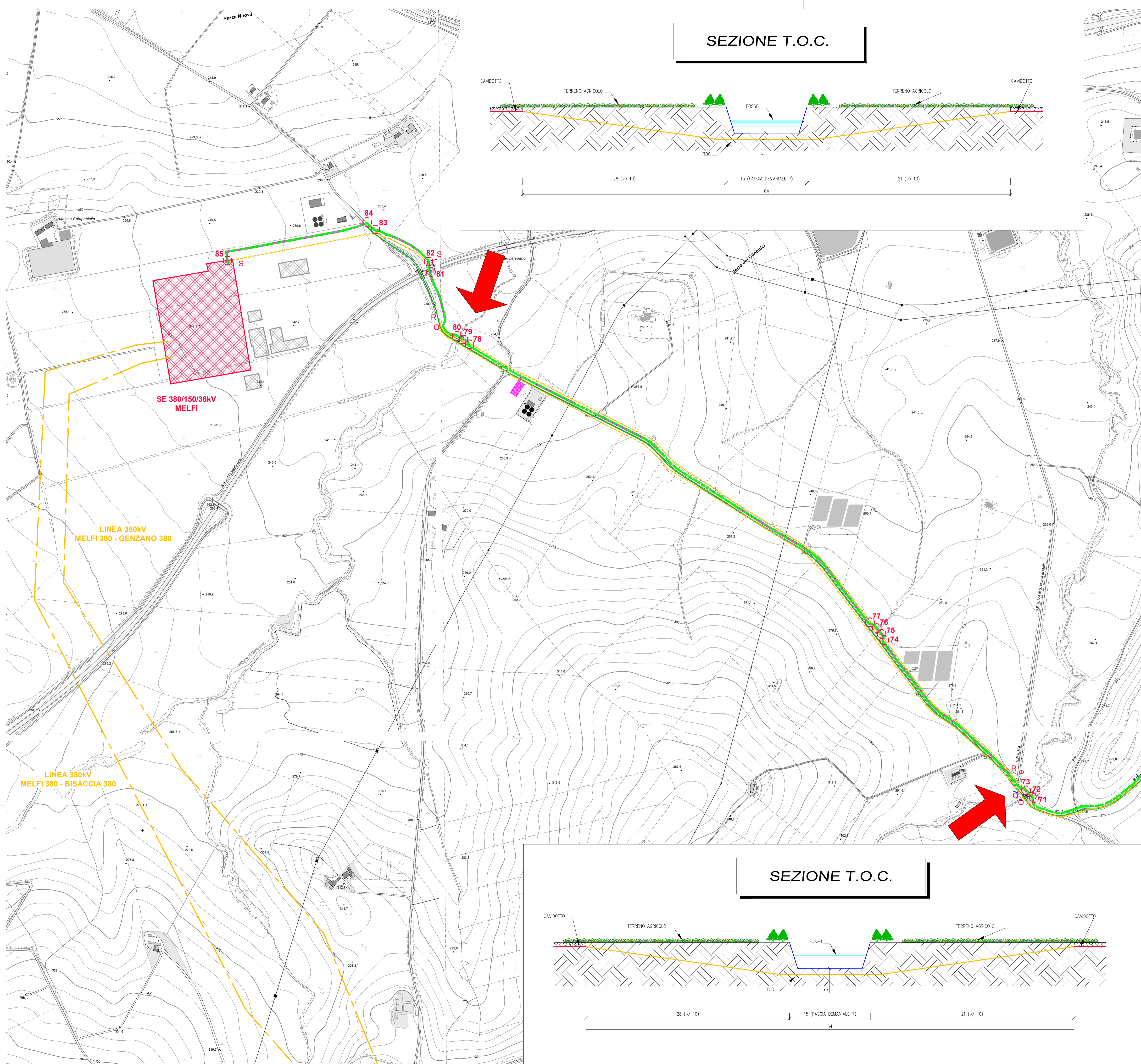

**SEZIONE T.O.C.**

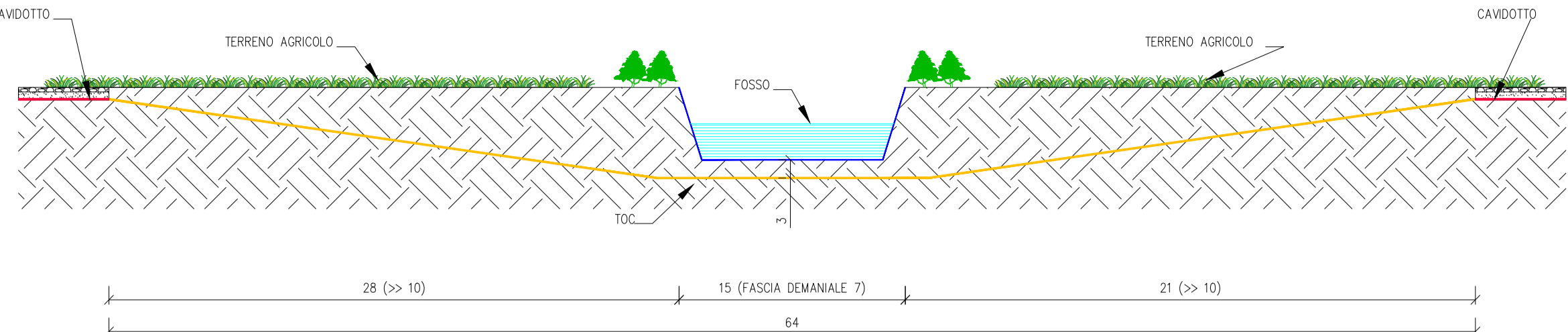

**LEGENDA**

- LINEE IN CAVO 36KV ASCOLI SATRIANO 29.9 - AMPLIAMENTO 36KV SE MELFI
- LINEE AT ESISTENTI
- AREA STAZIONI ELETTRICHE
- AREA UTENTI ESISTENTI
- AREA IMPIANTO FV ASCOLI SATRIANO 29.9
- ⊕ ATTRAVERSAMENTO
- PISTE OCCUPAZIONE TEMPORANEA E AREE PROVVISORIE DI CANTIERE
- PARALLELISMO
- VIABILITA' PRIMARIA
- VIABILITA' SECONDARIA
- RETE TRATTURI

**ATTRAVERSAMENTI**

- 71 LINEA AEREA MT
- 72 INIZIO PONTE SU VALLONE DELLA CASELLA / CAVOTTO INTERRATO MT / USCITA DA STRADA PROVINCIALE SP111
- 73 FINE PONTE SU VALLONE DELLA CASELLA / CAVOTTO INTERRATO MT / INGRESSO SU STRADA PROVINCIALE SP111
- 74 CAVOTTO INTERRATO MT
- 75 INIZIO PONTE SU FIUME
- 76 FINE PONTE SU FIUME
- 77 CAVOTTO INTERRATO MT
- 78 CAVOTTO INTERRATO MT
- 79 INIZIO PONTE SU VALLONE DI CAPATONE
- 80 FINE PONTE SU VALLONE DI CAPATONE
- 81 ATTRAVERSAMENTO STRADA PROVINCIALE MELFI SATA
- 82 CAVOTTO INTERRATO AT
- 83 INGRESSO IN STRADA PROVINCIALE SP111
- 84 USCITA DA STRADA PROVINCIALE SP111 CON CAMBIO CARREGGIATA
- 85 INGRESSO IN SE 380/150/36kV MELFI

**PARALLELISMI**

- Q CAVOTTO INTERRATO MT
- R CAVOTTO INTERRATO MT
- S CAVOTTO INTERRATO AT

**SEZIONE T.O.C.**

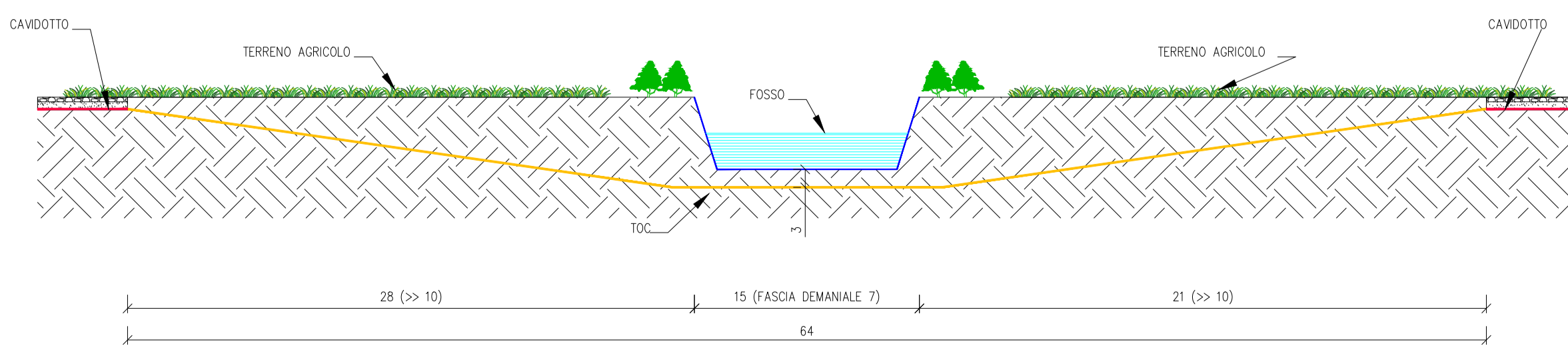

E	22.11.2023	103	013	093	Revisione come da richiesta integrazioni MIC in data 3.10.2023
D	9.6.2023	107	013	093	Ulteriore revisione per aggiornamento layout FV
C	22.5.2023	107	013	093	Ulteriore revisione per aggiornamento layout FV
B	16.5.2023	103	013	093	Revisione per aggiornamento layout FV
A	3.10.2022	103	013	093	Emissione per autorizzazione
REVISIONE	DATA	ELABORATO	VERIFICATO	APPROVATO	DESCRIZIONE
<b>Ascoli Satriano Solar Park S.R.L.</b> P.IVA 02332890686 Viale Francesco Restelli, 3/7 20124 - Milano Italia PEC: asgolar2@pec.it					IMPIANTO ASCOLI SATRIANO 29.9
<b>BRULLI</b> Trasmisssione					TITOLO COROGRAFIA ATTRAVERSAMENTI ED ACCESSI AL CANTIERE
SCALA	FORMATO	FOLIO / DI	N. DOCUMENTO		
1 : 5.000	A1	7 / 7	6 2 2 3 4 E		