IMPIANTI DI RECUPERO RIFIUTII				
Codice	Denominazione	Prov.	Scadenza autorizzazione	Distanza media (km)
R1	Ecocentro Toscana	PO	2032	30
R2	Ecofelsinea	BO	2025	107
R3	Figlinese Inerti	FI	2025	43
R4	Furia	PC	2034	276
R5	IWaste	PO	in fase di rinnovo	43
R6	Moviter	MO	09.2033	148

IMPIANTI SI SMALTIMENTO/RECUPERO RIFIUTII NON PERICOLOSI				
Codice	Denominazione	Prov.	Scadenza autorizzazione	Distanza media (km)
DNP1	Ecocentro Toscana	PO	2032	30
DNP2	Furia	PC	2034	276
DNP3	Moviter	MO	09.2033	148

APPROVVIGIONAMENTO INERTI				
Codice	Denominazione	Comune	Prov.	Distanza media (km)
C1	Vangi Inerti Srl	Calenzano	FI	13
C2	Varvarito Lavori	Prato	PO	20

APPROVVIGIONAMENTO CLS				
Codice	Denominazione	Comune	Prov.	Distanza media (km)
C3	Colabeton	Firenze	FI	0,5

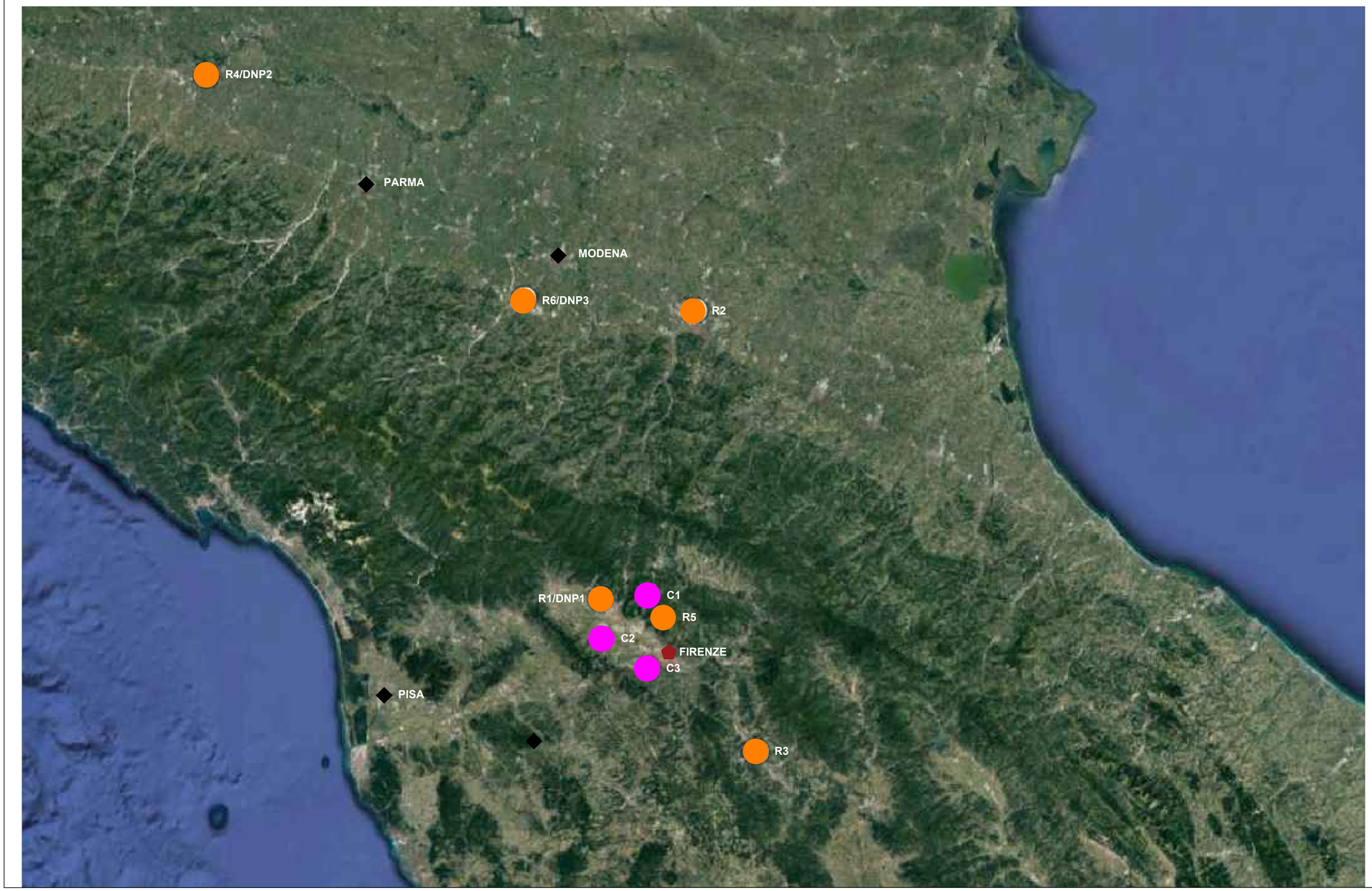

LEGENDA	
●	POSIZIONE IMPIANTO DI SMALTIMENTO/RECUPERO
●	POSIZIONE CAVA
⬟	AREA DI INTERVENTO
◆	CITTA'

COMMITTENTE

RFI RETE FERROVIARIA ITALIANA
GRUPPO FERROVIE DELLO STATO ITALIANE

PROGETTAZIONE

Infrarail S.r.l.
Gruppo Ferrovie dello Stato Italiane
Via Marsala, 41 - 00185 Roma

VERIFICA DI ASSOGGETTABILITA' ALLA VIA (art.19 D.Lgs. 152/2006)

ACCESSIBILITA' ALLA NUOVA STAZIONE AV BELFIORE E NUOVO COLLEGAMENTO BELFIORE - FIRENZE SMN FASE 1

STUDIO PRELIMINARE AMBIENTALE

PLANIMETRIA CAVE ATTIVE, IMPIANTI DI RECUPERO E SITI DI DEPOSITO | **SCALA: -**

IL PROGETTISTA

RONDINONE PAOLO

Firmato digitalmente da RONDINONE PAOLO
Data: 2023.10.13 10:43:39 +02'00'

Infrarail srl - IFR
sede legale: via Marsala, 41 - 00185 – Roma
PEC: infrarail.pec@legalmail.it
Codice Fiscale e P. IVA: 06956550484

COMMESSA	LOTTO	FASE	TIPO	DISCIPLINA	PROGR.	REV.
0002	00	AMB	PX	IM0000	001	A

REV.	DESCRIZIONE	REDATTO	DATA	VERIFICATO	DATA	APPROVATO	DATA
A	EMISSIONE	PELLEGRINO	12/09/23	TAMBURINI	14/09/23	RONDINONE	15/09/23

File: 0002.00.AMB.PX.IM0000.001.A.DWG | n. Elab.: