

LEGENDA

- Aerogeneratori di progetto
- SGR XX Nomenclatura aerogeneratore
- Cavidotto Eolico San Giorgio
- Stazione Terna 150 kV (SE)
- Sottostazione Utente (SSU)
- Piazzole provvisorie
- Piazzole definitive

AREE SOGGETTE A VINCOLO FORESTALE

- Forestale L.R. 16/96
- Forestale D. lgs. 227/01

KEYPLAN

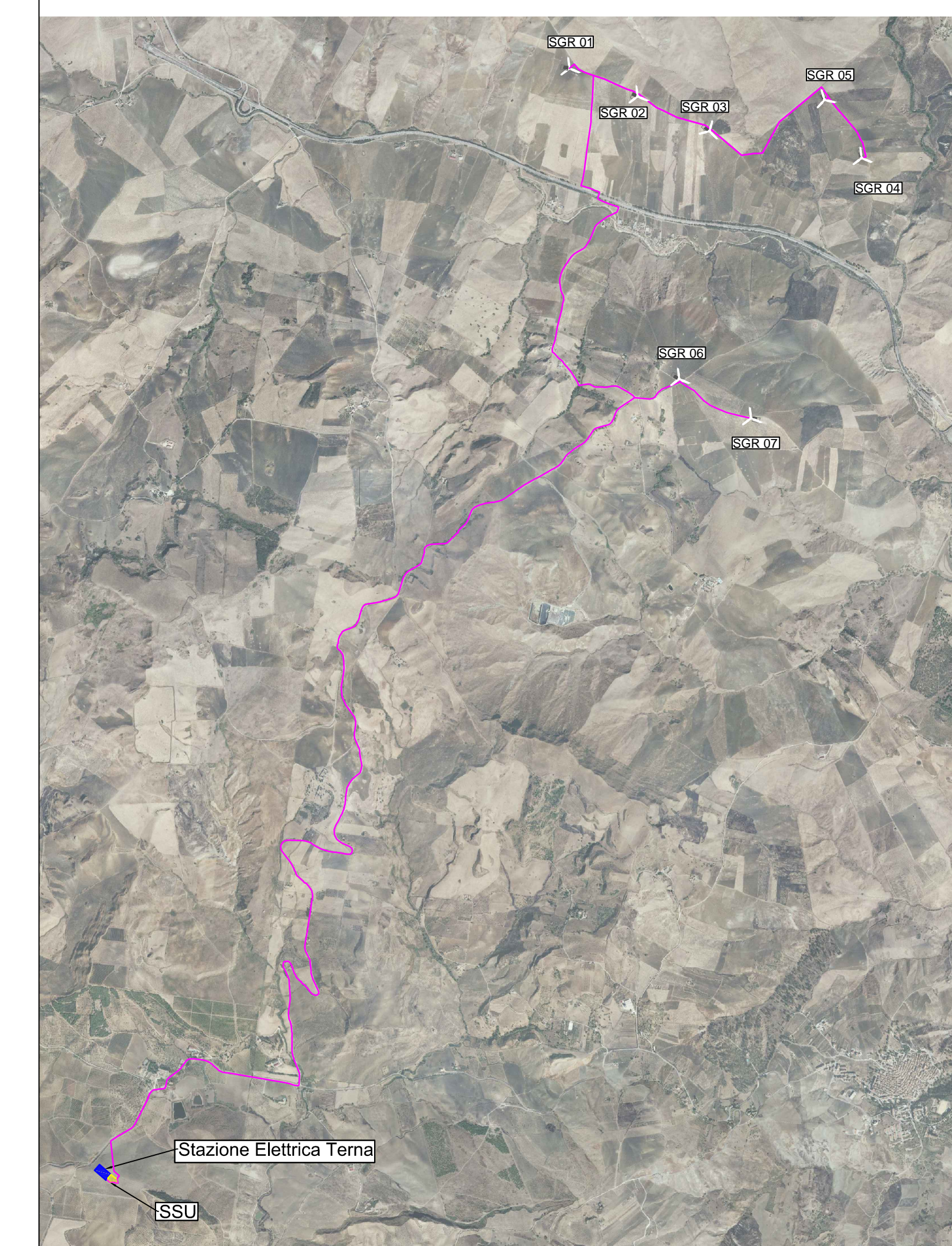

REGIONE SICILIANA
 Città Metropolitana di Palermo
 COMUNI DI POLIZZI GENEROSA, CASTELLANA SICULA E PETRALIA SOTTANA

IMPIANTO EOLICO "SAN GIORGIO"
 Progetto per la realizzazione di un impianto eolico denominato "San Giorgio" per una potenza complessiva di immissione in rete pari a 47,60 MW e opere connesse da realizzarsi nei comuni di Polizzi Generosa, Castellana Sicula e Petralia Sottana.
 *Opera di cui all'art. 111/b - allegato 1/b - D.L. 31/05/2021 n. 77, come modificato dalla legge di conversione 29/07/2021 n. 108
 Opere, impianti e infrastrutture necessarie al funzionamento degli obiettivi fissati dal PNIEC-PIRE

COMMITTENTE

PROGETTAZIONE E GRUPPO DI LAVORO

Arch. Giuseppe Leone	PIA e Progetto ambientale	arch.leone@pnt.com
Ing. Vincenzo Siragusa	Progetto geotecnico	ing.vincenzosiragusa@pnt.com
Arch. Elena Bellocchio	Progetto paesaggistico	elena.bellocchio@pnt.com
Dot. Marcello Mitrano	Consulenza geologica	marcellomitrano@pnt.com
Dot. Giuseppe D'Angelo	Progetto geotecnico	giuseppe.dangelo@pnt.com

IDENTIFICATIVO FILE ELABORATO RSD98400041

DESCRIZIONE ELABORATO	CARTA DELLE AREE SOTTOPOSTE A VINCOLO FORESTALE	LABORAZIONE	VERIFICA	APPROVAZIONE
REV. 00	Giugno 2022	ELABORAZIONE PROGETTO DEFINITIVO	Arch. G. Leone	Arch. G. Leone
REV. 01	Novembre 2023	RISCONTRO PARERE P.I.I.	Arch. G. Leone	Arch. G. Leone