REGIONE SICILIA

COMUNE DI ALCAMO
COMUNE DI MONREALE

PROGETTO:
Progetto definitivo per la realizzazione di un impianto agrovoltaico denominato "PV Alcamo - Monreale" di Pn pari a 40,20 MW e sistema di accumulo di capacità pari a 18MWh, da realizzarsi nei Comuni di Alcamo (TP) e Monreale (PA)

Progetto Definitivo

PROPONENTE:

DREN SOLARE 10 s.r.l.
SORESINA (CR)
VIA PIETRO TRIBOLDI 4 CAP 26015
P.IVA 01785310192

Firmato digitalmente da: ANDREA BAONO BONDI
Luogo: Soresina (CR)
Data: 19-10-2023 10:14:36

ELABORATO:
Monografie interferenze con rete idrografica

PROGETTISTI:
Ing. Riccardo Cangelosi
Ordine degli Ingegneri della Provincia di Cremona n. 1011
Via Cavallotti n. 24 26100 CREMONA
Ing. Gaetano Scurto
Scurto Gaetano Ordine degli Ingegneri della Provincia di Trapani n. 1000
Via Cavallotti n. 24 26100 CREMONA
CRMTTI70C01D150B

Scala: varie

Tavola: 07.15

Data: 19-10-2023

Rev.	Data	Revisione	Descrizione
00	19-10-2023		emissione

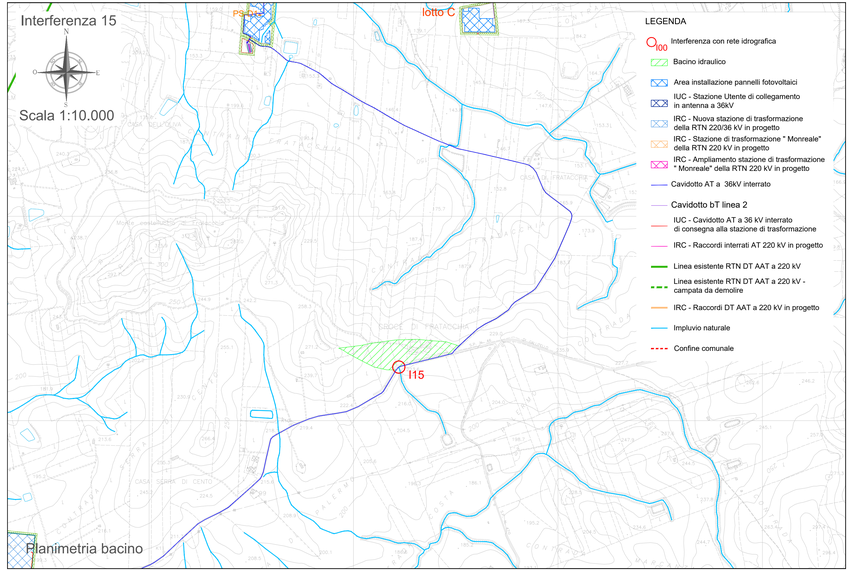

Planimetria bacino

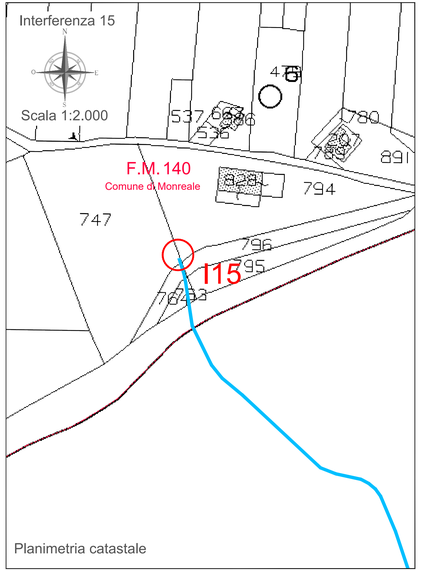
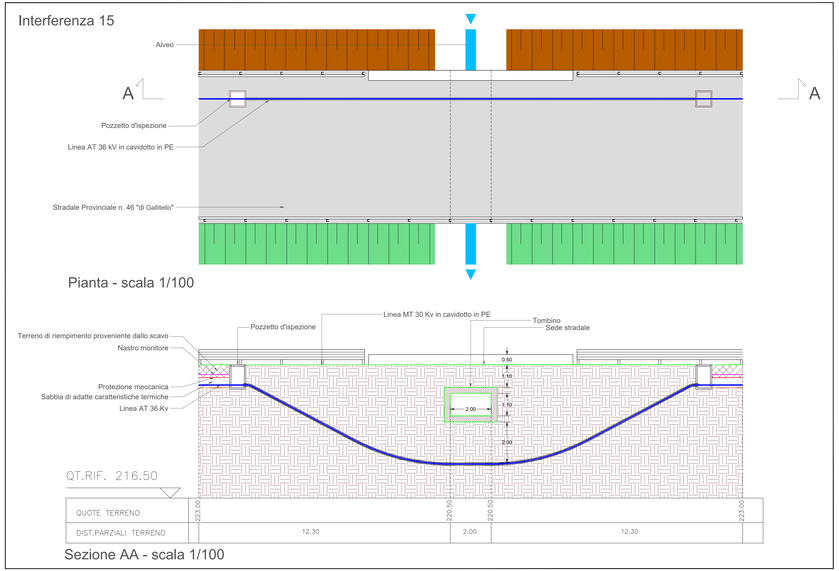
Planimetria catastale