LEGENDA

- Piazzola Aerogeneratore
- Stazione di Utenza condivisa 30/150kV
- Cavidotto interrato MT 30kV
- Cavo interrato AT Condiviso 150kV
- Ingombro ombra eolica
- Limite fogli catastali
- Strada esistente
- Strada esistente da adeguare con larghezza carreggiata pari a 5 metri
- Strada da realizzare con larghezza carreggiata pari a 5 metri
- Adeguamento temporaneo

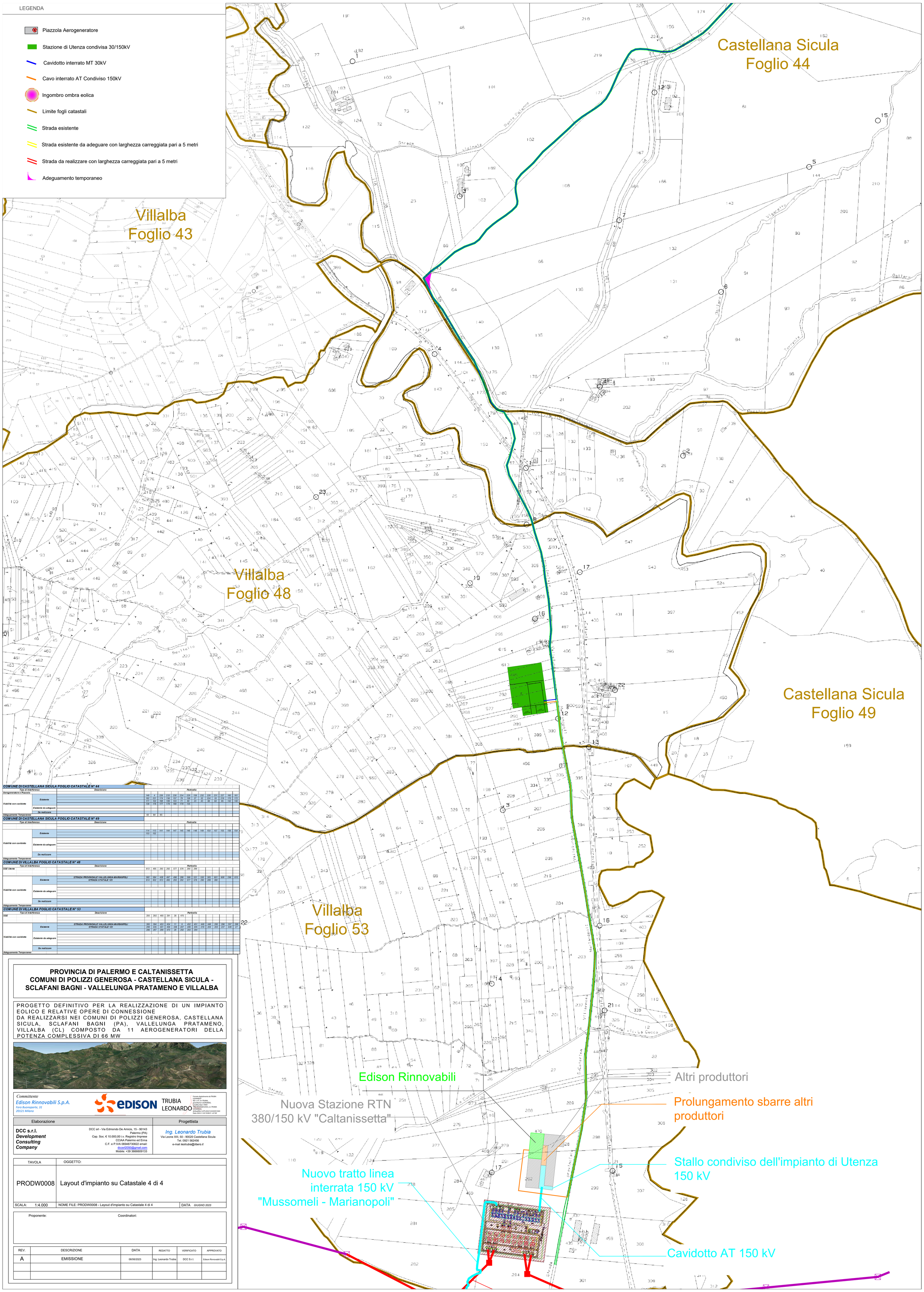

COMUNE DI CASTELLANA SICULA FOGLIO CATASTALE N° 44															
Tipo di Interferenza		Descrizione	Particella												
Aerogeneratore e Piazzola															
Viabilità con cavidotto	Esistente		149	4	226	233	230	234	229	159	232	228	231	227	160	161
			162	221	174	156	157	79	158	27	32	224	33	219	170	172
			171	102	168	169	103	71	80	23	43	66	64	65	142	140
			139	176	177	179	180	178	135							
	Esistente da adeguare															
	Da realizzare															
Adeguamento Temporaneo			43	64	65											

COMUNE DI CASTELLANA SICULA FOGLIO CATASTALE N° 49															
Tipo di Interferenza		Descrizione	Particella												
Viabilità con cavidotto	Esistente		114	113	141	144	147	145	146	148	149	150	157	155	156	154
			153	152												
	Esistente da adeguare															
	Da realizzare															
Adeguamento Temporaneo																

COMUNE DI VILLALBA FOGLIO CATASTALE N° 48															
Tipo di Interferenza		Descrizione	Particella												
SSE Utenza			613	495	293	292	577	576	290	289						
Viabilità con cavidotto	Esistente	STRADA PROVINCIALE VALLELUNGA-MARIANPOLI	582	584	438	497	496	286	599	531	530	305	601	608	296	615
		STRADA STATALE 121	614	602	613	495	293	292	577	576	290	289	590			
	Esistente da adeguare															
	Da realizzare															
Adeguamento Temporaneo																

COMUNE DI VILLALBA FOGLIO CATASTALE N° 53															
Tipo di Interferenza		Descrizione	Particella												
SSE			293	292	460	291	28	470							
Viabilità con cavidotto	Esistente	STRADA PROVINCIALE VALLELUNGA-MARIANPOLI	395	394	453	454	11	9	452	451	449	446	295	296	297	298
		STRADA STATALE 121	299	435	301	456	326	207	206	205	219	204	203	237	448	27
			286	287	289	470	28	292	293	294						
	Esistente da adeguare															
	Da realizzare															
Adeguamento Temporaneo																

PROVINCIA DI PALERMO E CALTANISSETTA
COMUNI DI POLIZZI GENEROSA - CASTELLANA SICULA - SCLAFANI BAGNI - VALLELUNGA PRATAMENO E VILLALBA

PROGETTO DEFINITIVO PER LA REALIZZAZIONE DI UN IMPIANTO EOLICO E RELATIVE OPERE DI CONNESSIONE
DA REALIZZARSI NEI COMUNI DI POLIZZI GENEROSA, CASTELLANA SICULA, SCLAFANI BAGNI (PA), VALLELUNGA PRATAMENO, VILLALBA (CL) COMPOSTO DA 11 AEROGENERATORI DELLA POTENZA COMPLESSIVA DI 66 MW

Committente
Edison Rinnovabili S.p.A.
Foro Buonaparte, 31
20121 Milano

EDISON

TRUBIA LEONARDO
Firmato digitalmente da TRUBIA LEONARDO
ND: c=IT, sn=TRUBIA, givenName=LEONARDO, serialNumber=TINIT-TRBLRD82C05G942D, cn=TRUBIA LEONARDO
dnQualifier=U2TLD0221222429191844
Data: 2023.11.20 19:00:01 +01'00'

Elaborazione	Progettista
DCC s.r.l. ***Development Consulting Company*** DCC srl - Via Edmondo De Amicis, 15 - 90143 Palermo (PA) Cap. Soc. € 10.000,00 i.v. Registro Imprese CCIAA Palermo ed Enna C.F. e P.IVA 06948730822 email: dccsrl2050@gmail.com Mobile: +39 3666609133	*Ing. Leonardo Trubia* Via Leone XIII, 50 - 90020 Castellana Sicula Tel. 0921 562456 e-mail *leotrubia@libero.it*

TAVOLA	OGGETTO:
PRODW0008	Layout d'impianto su Catastale 4 di 4
SCALA: 1:4.000	NOME FILE: PRODW0008 - Layout d'impianto su Catastale 4 di 4 — DATA *GIUGNO 2023*

Proponente: Coordinatori:

REV.	DESCRIZIONE	DATA	REDATTO	VERIFICATO	APPROVATO
A	EMISSIONE	06/06/2023	Ing. Leonardo Trubia	DCC S.r.l.	Edison Rinnovabili S.p.A.