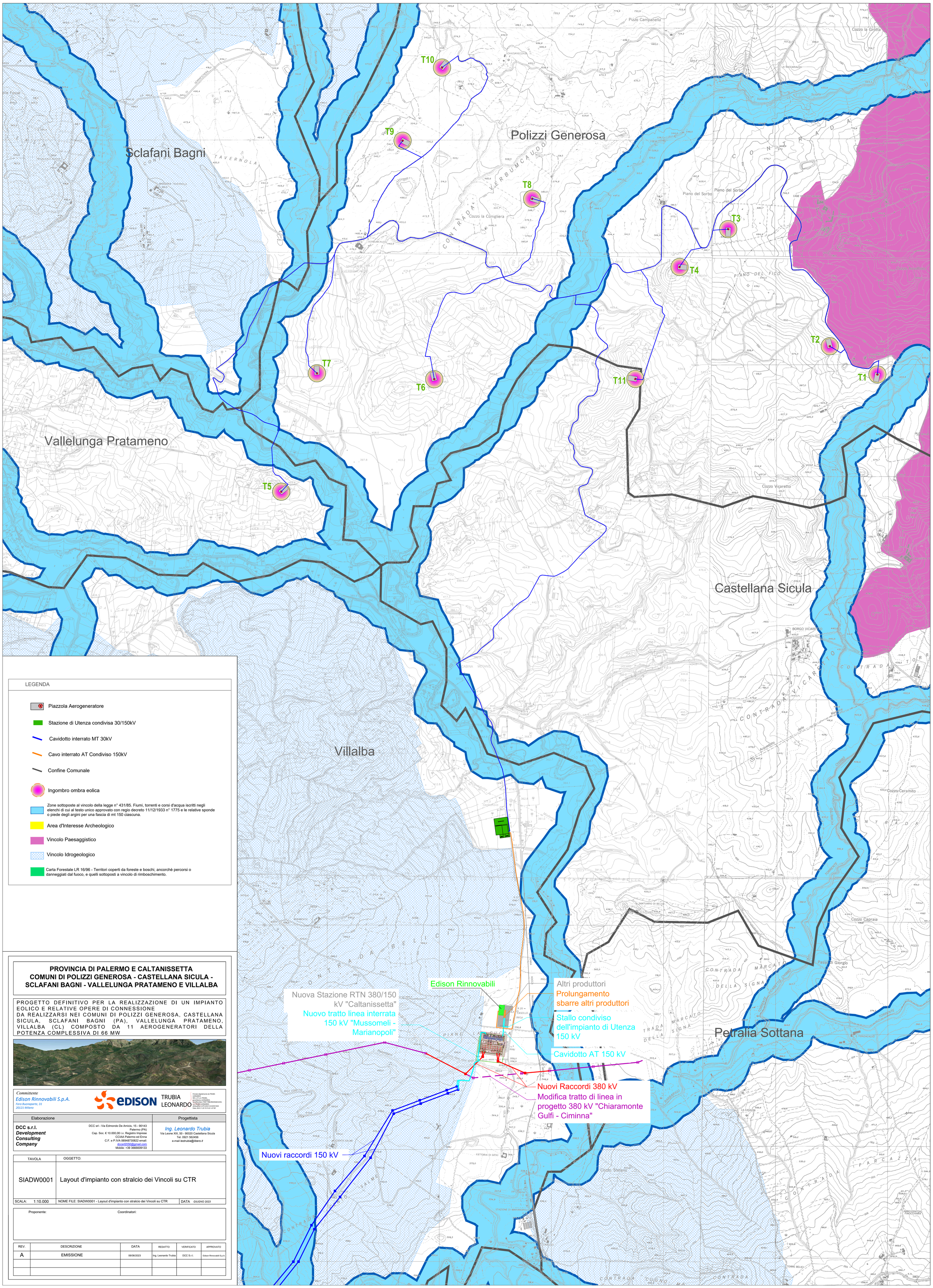

LEGENDA

- Piazzola Aerogeneratore
- Stazione di Utenza condivisa 30/150kV
- Cavidotto interrato MT 30kV
- Cavo interrato AT Condiviso 150kV
- Confine Comunale
- Ingombro ombra eolica
- Zone sottoposte al vincolo della legge n° 431/85. Fiumi, torrenti e corsi d'acqua iscritti negli elenchi di cui al testo unico approvato con regio decreto 11/12/1933 n° 1775 e le relative sponde o piede degli argini per una fascia di mt 150 ciascuna.
- Area d'Interesse Archeologico
- Vincolo Paesaggistico
- Vincolo Idrogeologico
- Carta Forestale LR 16/96 - Territori coperti da foreste e boschi, ancorchè percorsi o danneggiati dal fuoco, e quelli sottoposti a vincolo di rimboschimento.

PROVINCIA DI PALERMO E CALTANISSETTA
COMUNI DI POLIZZI GENEROSA - CASTELLANA SICULA - SCLAFANI BAGNI - VALLELUNGA PRATAMENO E VILLALBA

PROGETTO DEFINITIVO PER LA REALIZZAZIONE DI UN IMPIANTO EOLICO E RELATIVE OPERE DI CONNESSIONE DA REALIZZARSI NEI COMUNI DI POLIZZI GENEROSA, CASTELLANA SICULA, SCLAFANI BAGNI (PA), VALLELUNGA PRATAMENO, VILLALBA (CL) COMPOSTO DA 11 AEROGENERATORI DELLA POTENZA COMPLESSIVA DI 66 MW

Committente
Edison Rinnovabili S.p.A.
Foro Buonaparte, 31
20121 Milano

EDISON

TRUBIA LEONARDO
Firmato digitalmente da TRUBIA LEONARDO
CN=TRUBIA LEONARDO, O=ORDINE DEGLI INGEGNERI DELLA PROVINCIA DI PALERMO, C=IT, serialNumber=TINIT-TRBLRD69E04G942D, givenName=LEONARDO, Surname=TRUBIA
Data: 2023.11.28 19:15:22 +01'00'

Elaborazione	Progettista
DCC s.r.l. ***Development Consulting Company*** DCC srl - Via Edmondo De Amicis, 15 - 90143 Palermo (PA) Cap. Soc. € 10.000,00 i.v. Registro Imprese CCIAA Palermo ed Enna C.F. e P.IVA 06948730822 email: dccsrl2050@gmail.com Mobile: +39 3666609133	*Ing. Leonardo Trubia* Via Leone XIII, 50 - 90020 Castellana Sicula Tel. 0921 562456 e-mail *leotrubia@libero.it*

TAVOLA	OGGETTO:
SIADW0001	Layout d'impianto con stralcio dei Vincoli su CTR
SCALA: 1:10.000	NOME FILE: SIADW0001 - Layout d'impianto con stralcio dei Vincoli su CTR — DATA *GIUGNO 2023*

Proponente: Coordinatori:

REV.	DESCRIZIONE	DATA	REDATTO	VERIFICATO	APPROVATO
A	EMISSIONE	06/06/2023	Ing. Leonardo Trubia	DCC S.r.l.	Edison Rinnovabili S.p.A.