

**PROVINCIA DI PALERMO E CALTANISSETTA
COMUNI DI POLIZZI GENEROSA - CASTELLANA SICULA -
SCLAFANI BAGNI - VALLELUNGA PRATAMENO E VILLALBA**

PROGETTO DEFINITIVO PER LA REALIZZAZIONE DI UN IMPIANTO EOLICO E RELATIVE OPERE DI CONNESSIONE DA REALIZZARSI NEI COMUNI DI POLIZZI GENEROSA, CASTELLANA SICULA, SCLAFANI BAGNI (PA), VALLELUNGA PRATAMENO, VILLALBA (CL) COMPOSTO DA 11 AEROGENERATORI DELLA POTENZA COMPLESSIVA DI 66 MW

Comitente:
Edison Rinnovabili S.p.A.
Via Salaria, 21
00197 Roma

Elaborazione:
DCC s.r.l.
Via E. Mattei, 15 - 00143 Roma
Cap. Soc. € 10.000,00 - Registro Imprese
CCIAA Palermo n. 02455
C.F. e P.IVA 06948470922 - email:
dccc@dccsrl.com
Mobile: +39 366609133

Progettista:
Ing. Leonardo Trubia
Via Leone XIII, 20 - 90020 Castellana Sicula
Tel. 0921 962456
e-mail: leonardo@trubia.it

TAVOLA	OGGETTO:
SIADW0010	Layout d'impianto su stralcio carta PAI dei Disesti
SCALA:	1:10.000
NOME FILE:	SIADW0010 - Layout d'impianto su stralcio carta PAI dei Disesti
DATA:	GIUGNO 2023
Proponente:	Coordinatore:

REV.	DESCRIZIONE	DATA	REDATTO	VERIFICATO	APPROVATO
A	EMISSIONE	06/06/2023	Ing. Leonardo Trubia	DCC S.r.l.	Edison Rinnovabili S.p.A.

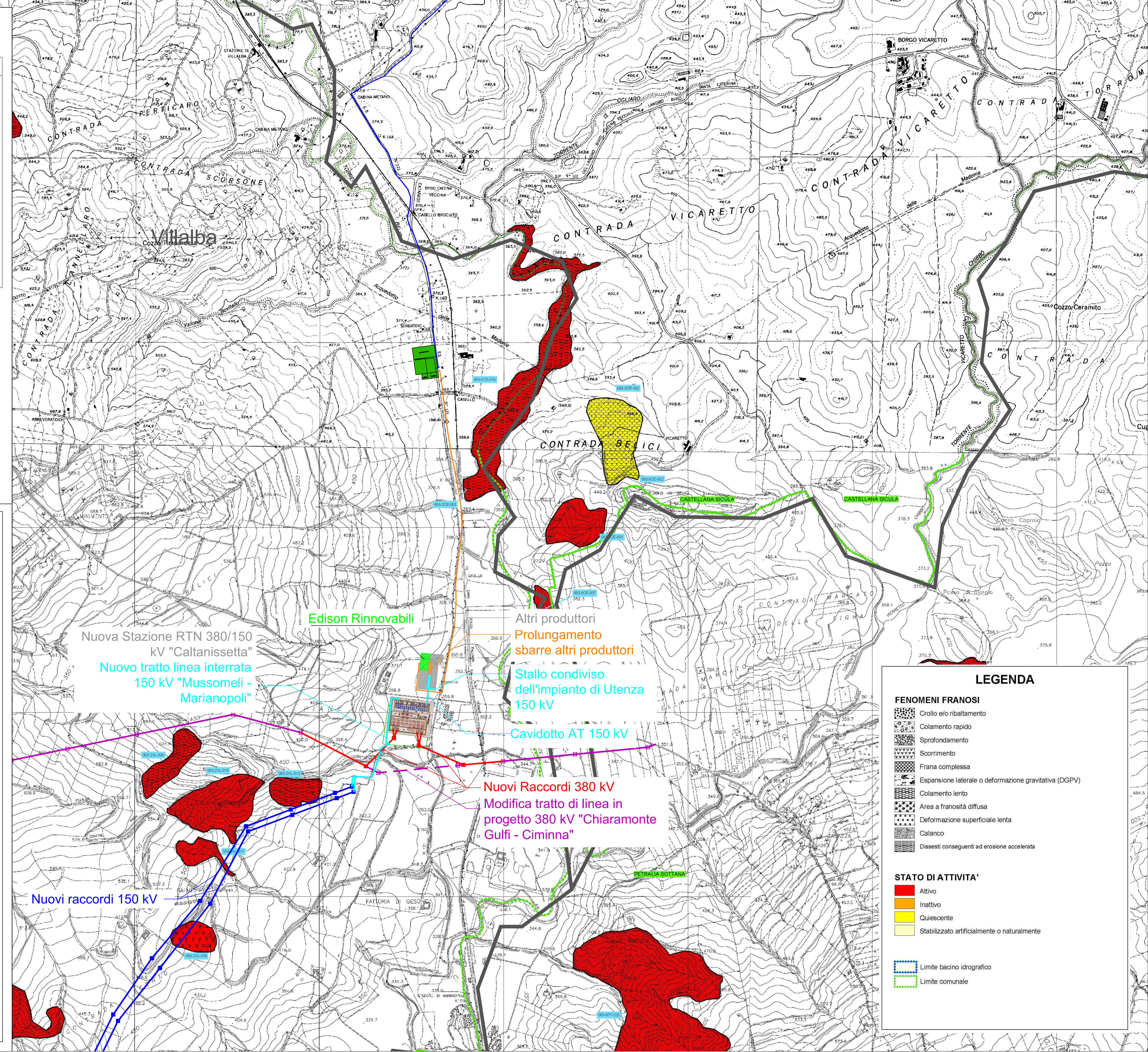

LEGENDA

- Plazzola Aerogeneratore
- Stazione di Utente condivisa 30/150kV
- Cavidotto interrato MT 30kV
- Cavo interrato AT Condiviso 150kV
- Confine Comunale
- Ingombro ombra eolica

LEGENDA

FENOMENI FRANOSI

- Crollo e/o ribaltamento
- Colamento rapido
- Sprofondamento
- Scorrimento
- Frana complessa
- Espansione laterale o deformazione gravitativa (DGPV)
- Colamento lento
- Area a frangitura diffusa
- Deformazione superficiale lenta
- Calanco
- Disesti conseguenti ad erosione accelerata

STATO DI ATTIVITA'

- Attivo
- Inattivo
- Quiescente
- Stabilizzato artificialmente o naturalmente

Limite bacino idrografico
Limite comunale