



**Progetto di realizzazione del nuovo sealine e del campo boe per lo scarico
di gasolio e benzina da navi petroliere al largo del Porto di Pescara**

**Relazione tecnica di risposta alle richieste di integrazioni formulate
dalla Commissione Tecnica nell'ambito della Procedura Istruttoria VIA**

(nota prot. CTVA-2013-0002599 del 19/07/2013 trasmessa al proponente mediante
comunicazione prot. DVA-2013-0018148 del 31/07/2013)

ALLEGATO 13 – Dis. 4D-304-017Gf1 (rev. 0, 18/09/2013)

Dis. 4D-304-017Gf2 (rev. 0, 18/09/2013)

Ottobre 2013
Id: Allegato_13



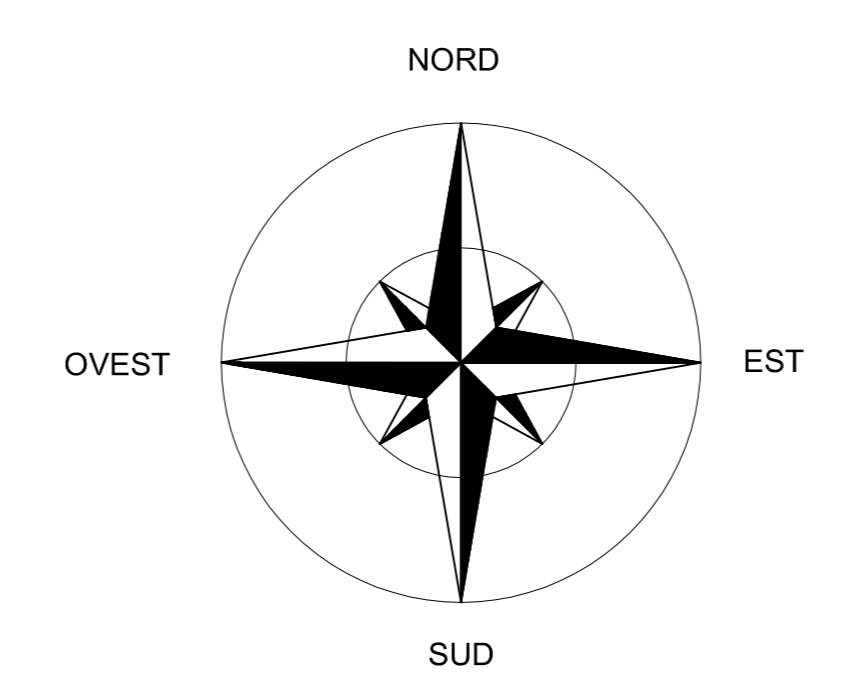
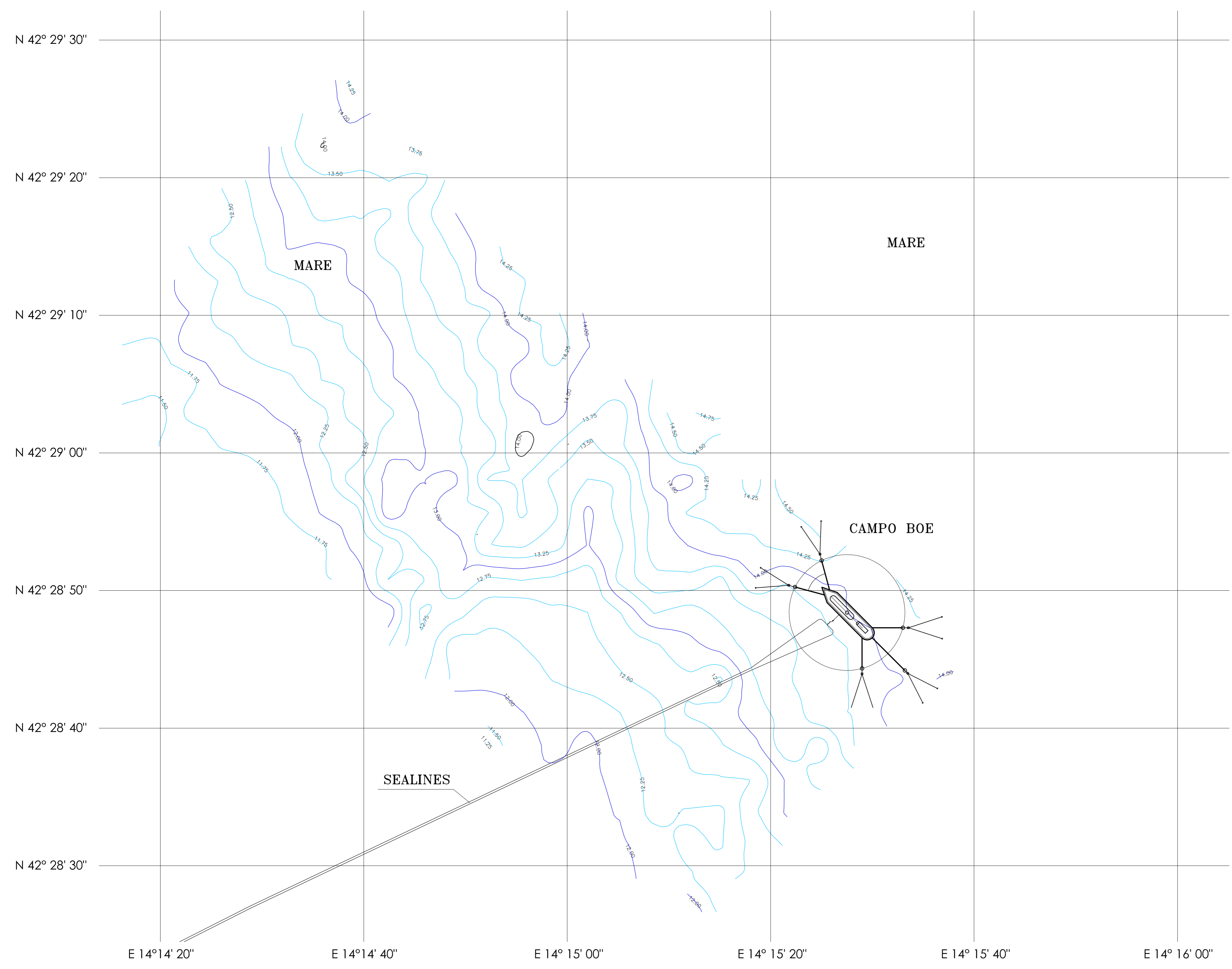

Antonio

0	18.09.2013	PRIMA EMISSIONE	40-304-01701-0
REV.	DATA	DESCRIZIONE	NOME FILE
CLIENTE ABRUZZO COSTIERO Srl Pescara			
ARGOMENTO Progetto di base nuovo campo boe e seo-lines			
Sovrapposizione sealines e campo boe con rilevazione batimetrica ARTA del 05/02/2009 - Coordinate WGS84		DATA 18.09.2013	DISSEGNO N° 40-304-01701
ENGINEERING S.r.l. Engineering & Technology Transfer C.50 MATTEOTTI,09-00141-ALIBANO (AV)-ITALY TEL.06/9322616/615/9321003-FAX 06/9322615		DISEGNATO G.D.	CONTROLLATO A.D.
LA 40 ENGINEERING SI RISERVA LA PROPRIETA' DI QUESTO DISEGNO CON LA PRODUZIONE DI RIPRODURRE E TRASFERIRLO A TERZI SENZA AUTORIZZAZIONE SCRITTA		APPROVATO D.A.	SCALA 1:5.000 FDS. 1 DI 2
REV.	0		

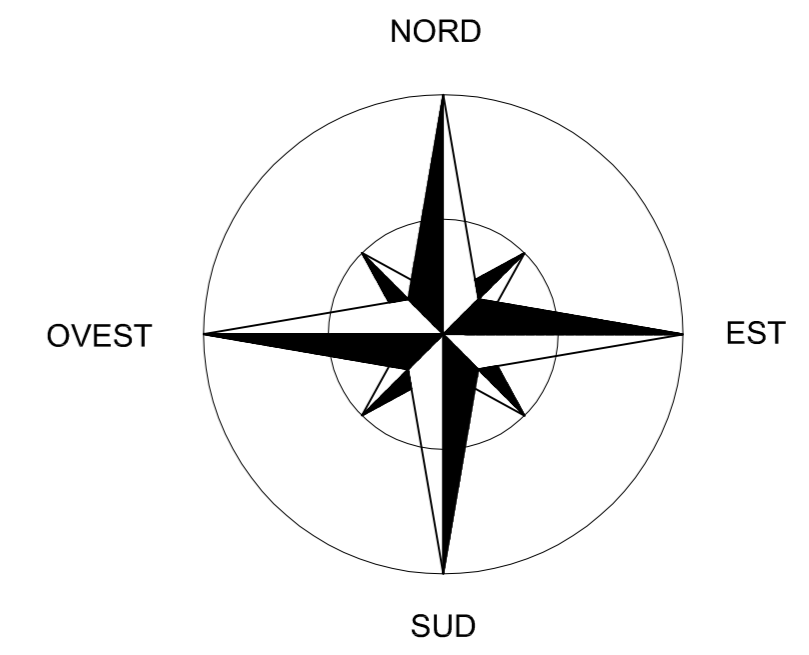
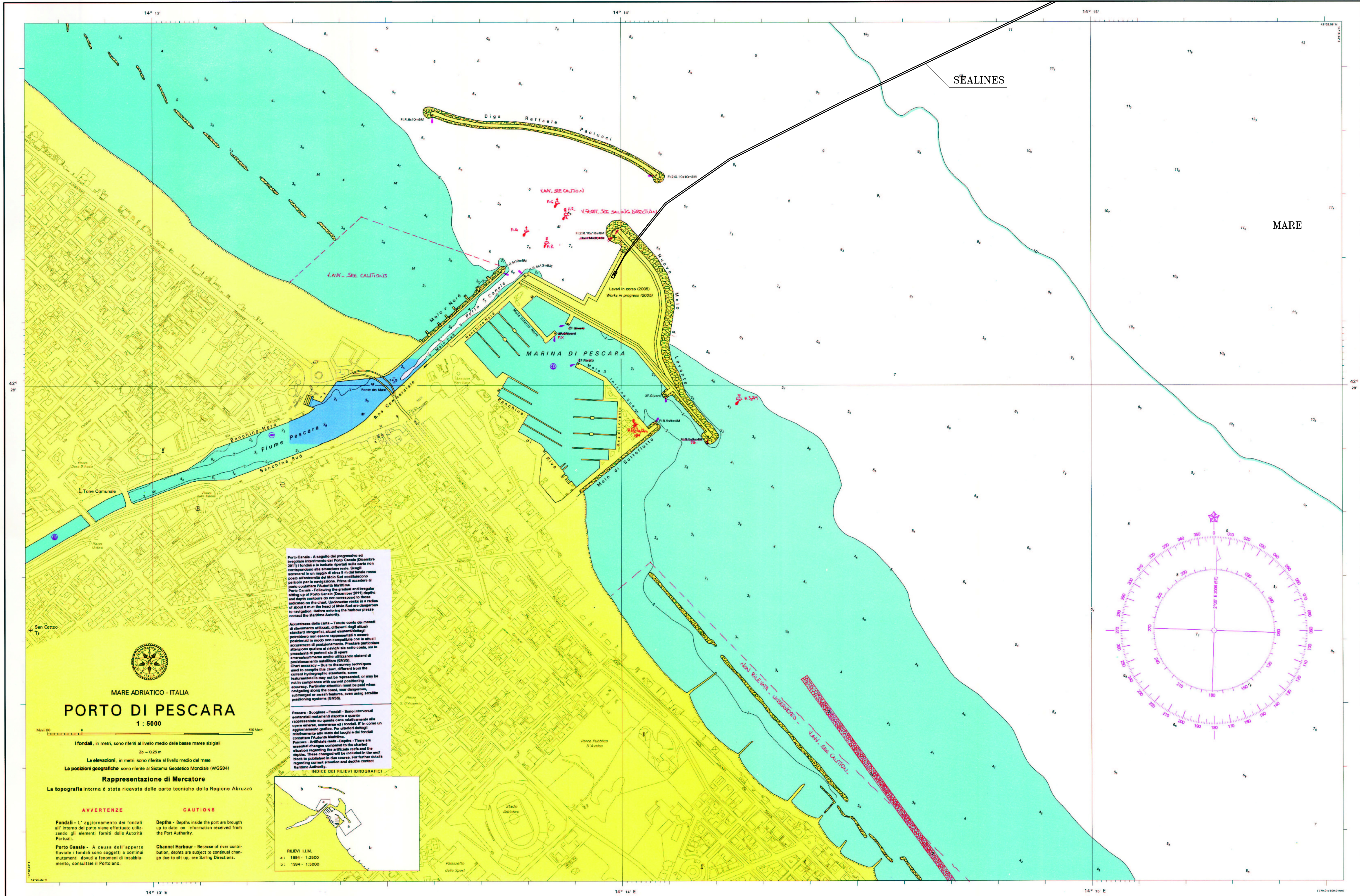

Porto Pescara - A seguito del progetto di ampliamento del Porto Pescara, sono state realizzate le opere di canalizzazione e di collegamento alla linea di costa. Sono state realizzate le opere di canalizzazione e di collegamento alla linea di costa. Sono state realizzate le opere di canalizzazione e di collegamento alla linea di costa.

Avvertenze: - Questa carta è stata compilata in base ai dati ricevuti dal Comune di Pescara e dalla Marina di Pescara. Non è garantita l'accuratezza delle informazioni contenute in questa carta. L'utente è responsabile dell'uso che fa di questa carta. L'utente è responsabile dell'uso che fa di questa carta.

CAUTIONS: - This chart is compiled from the data received from the Municipality of Pescara and the Marina di Pescara. No guarantee is given for the accuracy of the information contained in this chart. The user is responsible for the use made of this chart. The user is responsible for the use made of this chart.

MARE ADRIATICO - ITALIA
PORTO DI PESCARA
1 : 5000

AVVERTENZE
Fondali - L'aggiornamento dei fondali è stato effettuato sulla base delle informazioni ricevute dal Comune di Pescara e dalla Marina di Pescara.

CAUTIONS
Depth - Depth inside the port is brought up to date on information received from the Port Authority.

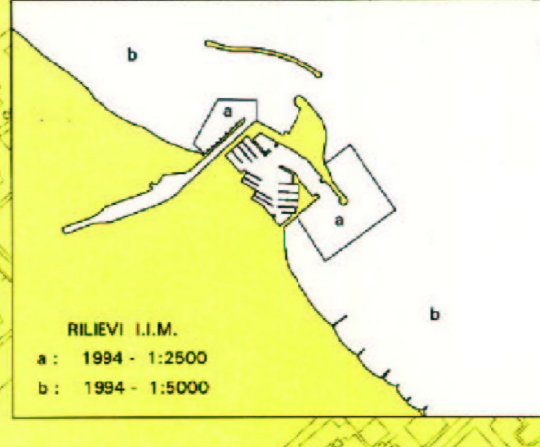

0	18.09.2013	PRIMA EMISSIONE	40-304-01702-0
REV.	DATA	DESCRIZIONE	NDRE_FILE
CLIENTE	ABRUZZO COSTIERO Srl Pescara		
ARGOMENTO	Progetto di base nuovo campo boe e sea-lines		
Sovrapposizione seglines e campo boe con Carta Nautica Istituto Idrografico Marina n.211 - Coordinate WGS84		DATA	DISGONO N°
		18.09.2013	40-304-01702
		DISGNATO	G.D.
		CONTROLATO	A.D.
		APPROVATO	D.A.
		SCALA	FDG 2 DI 2
		1:5.000	
		REV.	0



ENGINEERING S.r.l.
Engineering & Technology Transfer
C.SO MATTEOTTI,69-00241 - A. BRAND. LAZIOLE - ROMA - ITALY
TEL.06/9322616/615/9321003-FAX: 06/9322615

LA 4D ENGINEERING SI RISERVA LA PROPRIETA' DI QUESTO DISEGNO CON LA PROIEZIONE DI APPROVARE E TRASFERIRE A TERZI SENZA AUTORIZZAZIONE SCRITTA.