

LEGENDA

- Zone territoriali omogenee**
- ZONA A - Contesti urbani da tutelare di tipo ① ② ③
 - ZONA B Residenziali
 - Contesti urbani consolidati a medio/alta densità
 - Contesti urbani consolidati a bassa densità
 - Contesti urbani residenziali di nuovo impianto ad alta densità
 - Contesti urbani consolidati per servizi pubblici e privati non computabili come standard
 - ZONA B per attività
 - Contesti consolidati per attività
 - ZONA C - Contesti urbani prevalentemente residenziali di nuovo impianto a media densità
 - Contesti urbani prevalentemente residenziali di nuovo impianto a bassa densità
 - Contesti urbani prevalentemente per servizi di nuovo impianto ad alta densità residenziale ed elevata cessione compensativa
 - Contesti urbani prevalentemente per servizi di nuovo impianto a bassa densità residenziale ed elevata cessione compensativa
 - Contesti urbani in formazione
 - Contesti periurbani
 - ZONA D - Contesti urbani per attività di nuovo impianto
 - Servizi pubblici a standard di quartiere (art. 3, DM 1444/68)
 - ZONA F - Contesti urbani consolidati per servizi pubblici a standard urbano (art. 4, DM 1444/68)
- Invarianti infrastrutturali**
- Infrastrutture esistenti**
- Viabilità primaria
 - Viabilità secondaria
 - Fascia di rispetto della viabilità principale
 - Ferrovia
 - Fascia di rispetto della ferrovia
 - Viabilità urbana principale
 - Spazi di supporto al sistema della mobilità (racordi, aree intercluse, etc.)
 - Cimitero e fascia di rispetto cimiteriale
- Infrastrutture di progetto**
- Viabilità di nuovo impianto
 - Viabilità esistente da potenziare e/o riqualificare
 - Percorsi verdi lungo le strade
- Limiti amministrativi**
- Confine territorio comunale (TC)

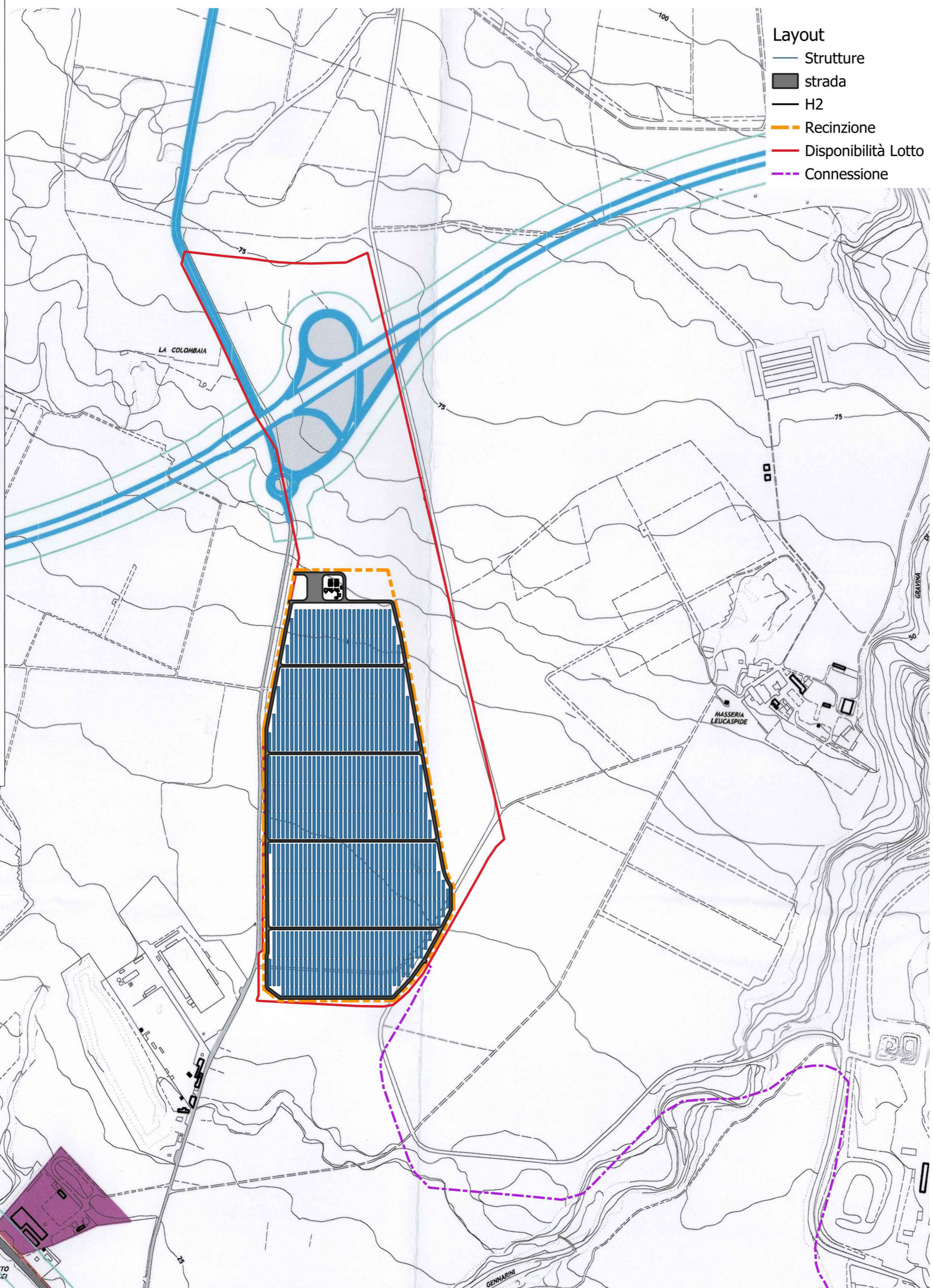

- Layout**
- Strutture
 - strada
 - H2
 - Recinzione
 - Disponibilità Lotto
 - Connessione

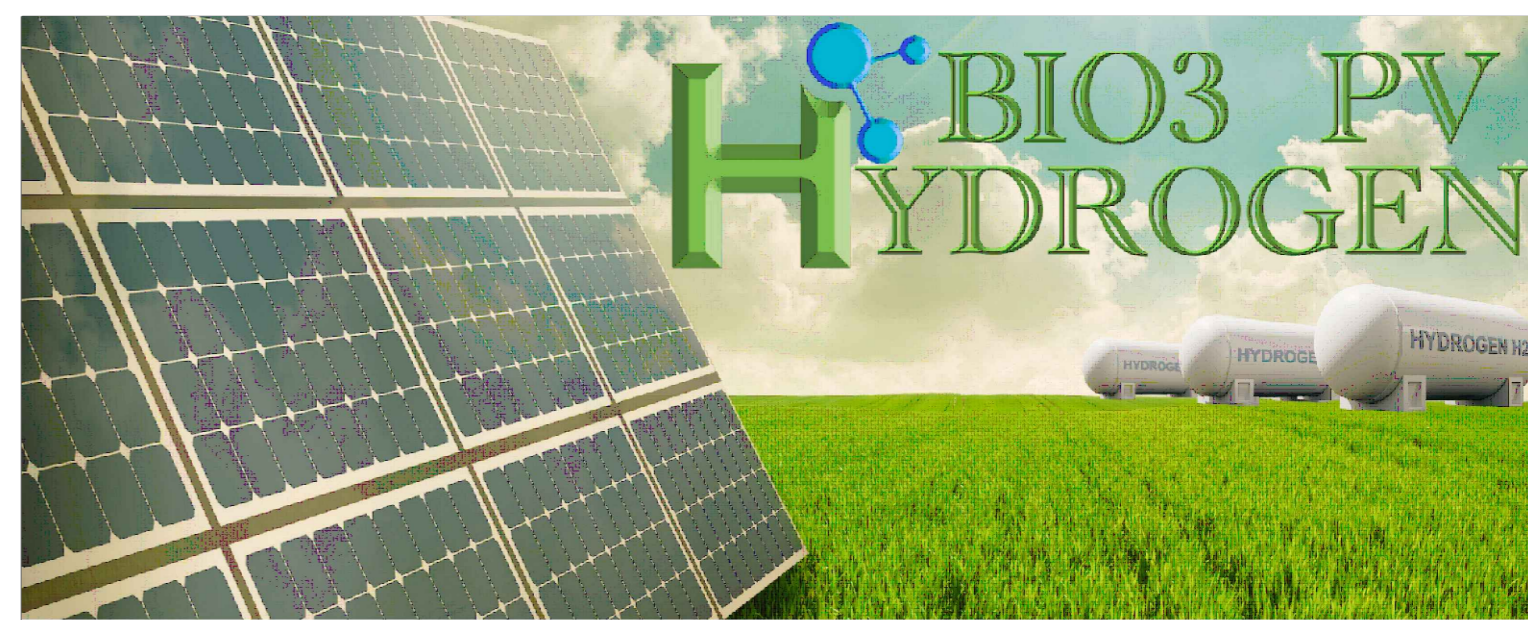

IMPIANTO FOTOVOLTAICO CON OPERE DI CONNESSIONE E PRODUZIONE IDROGENO

BIO3 PV HYDROGEN S.R.L.

POTENZA IMPIANTO 24,60 MW FV + 4,00 MW H₂ - COMUNE DI STATTE (TA)

Proponente

BIO3 PV HYDROGEN S.R.L.
VIA GIOVANNI BOVIO 84 - 76014 SPINAZZOLA (BT) - P.IVA: 08695720725 - PEC: bio3pvhydrogen@pec.it

Progettazione

Ing. Antonello Rutilio
VIA R. ZANDONAI 4 - 44124 - FERRARA (FE) - P.IVA: 00522150382 - PEC: incico@pec.it
Tel.: +39 0532 202613 - email: a.rutilio@incico.com

Collaboratori

Ing. Lorenzo Stocchino
VIA R. ZANDONAI 4 - 44124 - FERRARA (FE) - P.IVA: 00522150382 - PEC: incico@pec.it
Tel.: +39 0532 202613 - email: l.stocchino@incico.com

Coordinamento progettuale

Envidev Consulting s.r.l.
CORSO VITTORIO EMANUELE II 287 - 00186 - ROMA (RM) - P.IVA: 01653460558 - PEC: envidev_csrl@pec.it
Tel.: +39 3666 376 932 - email: francesco@envidevconsulting.com

Titolo Elaborato

PUG - ZONE TERRITORIALI OMOGENEE

LIVELLO PROGETTAZIONE	COD. ELABORATO	FILE NAME	DATA	SCALA
DEFINITIVO	PD_TAV26e	22ENV02_PD_TAV26.00 - PUG.DWG	21/04/23	-:-

Revisioni

REV.	DATA	DESCRIZIONE	ESEGUITO	VERIFICATO	APPROVATO
0	APRILE '23	EMISSIONE PERMITTING	LBO	LST	ARU



COMUNE DI STATTE (TA)
REGIONE PUGLIA

