

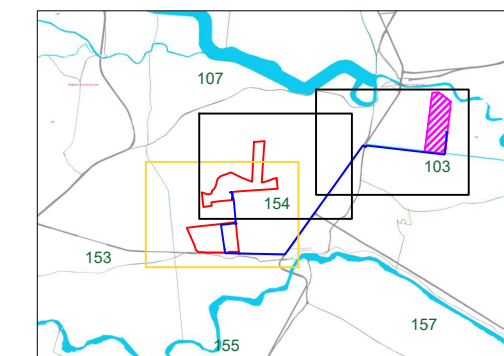

PROGETTO PER LA REALIZZAZIONE DI UN IMPIANTO
 AGRIVOLTAICO
 DENOMINATO "BERNARDELLO"
 DI POTENZA COMPLESSIVA PARI A 26,17 MW
 POSIZIONATO A TERRA, SITO IN C.DA PALMERI
 NEI COMUNI DI RAMACCA E BELPASSO (CT)

LEGENDA:

- Area di progetto
- Cavidotto MT/AT
- Area SE 380 kV



Codice elaborato	Data	Livello progettazione	Emesso	Verificato	Approvato	REV.
03_T04	OTT. 2023	DEFINITIVO				00

ELABORATO:
 INQUADRAMENTO TERRITORIALE
 CATASTALE

SCALA 1:5.000

TAVOLA: 1 di 3

Società Proponente:

Timbri e firme:

CHUB 1 SRL
 VIA TRENTO, 17
 95030 NICOLOSI (CT)

Progettazione:

Timbri e firme:



E-PRIMA S.R.L.
 Via Manganelli 20/G
 95030 Nicolosi (CT)
 tel:095914116 - cell:3339533392
 email:info@e-prima.eu

ORIENTAMENTO



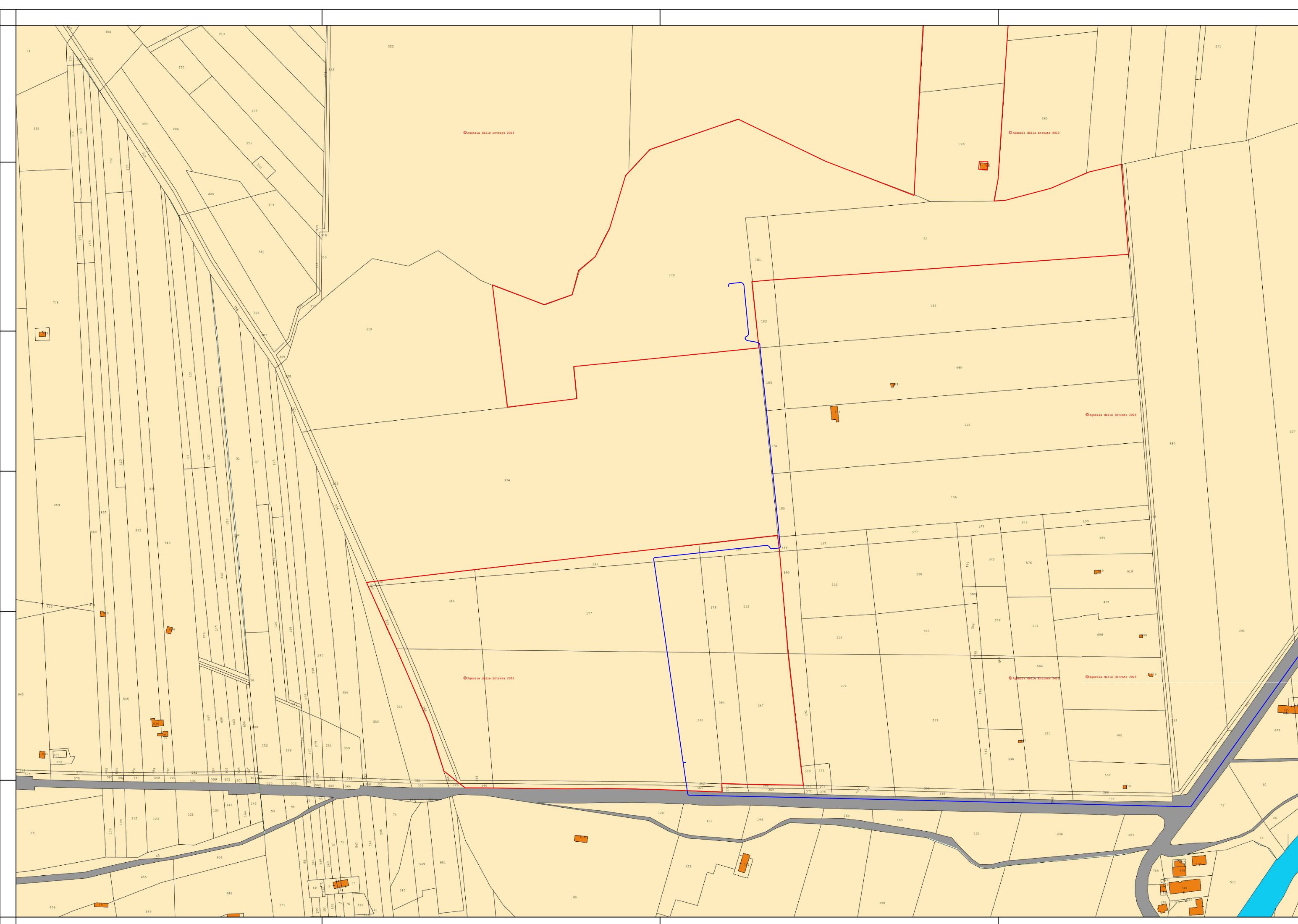

SCALA METRICA





PROGETTO PER LA REALIZZAZIONE DI UN IMPIANTO AGRIVOLTAICO DENOMINATO "BERNARDELLO" DI POTENZA COMPLESSIVA PARI A 26,17 MW POSIZIONATO A TERRA, SITO IN C.DA PALMERI NEI COMUNI DI RAMACCA E BELPASSO (CT)

LEGENDA:

-  Area di progetto
-  Cavidotto MT/AT
-  Area SE 380 kV

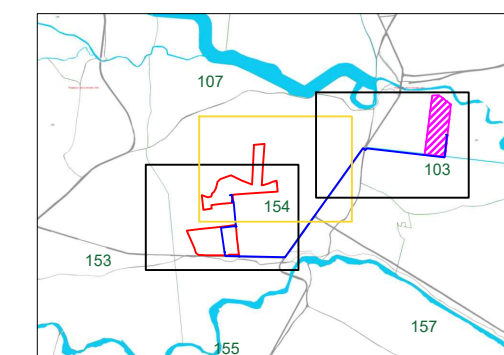

Codice elaborato	Data	Livello progettazione	Emesso	Verificato	Approvato	REV.
03_T04	OTT. 2023	DEFINITIVO				00

ELABORATO:
INQUADRAMENTO TERRITORIALE
CATASTALE

SCALA 1:5.000

TAVOLA: 2 di 3

Società Proponente:

Timbri e firme:

CHUB 1 SRL
VIA TRENTO, 17
95030 NICOLOSI (CT)

Progettazione:

Timbri e firme:



E-PRIMA
E-PRIMA S.R.L.
Via Manganelli 20/G
95030 Nicolosi (CT)
tel:095914116 - cell:3339533392
email:info@e-prima.eu



ORIENTAMENTO



SCALA METRICA

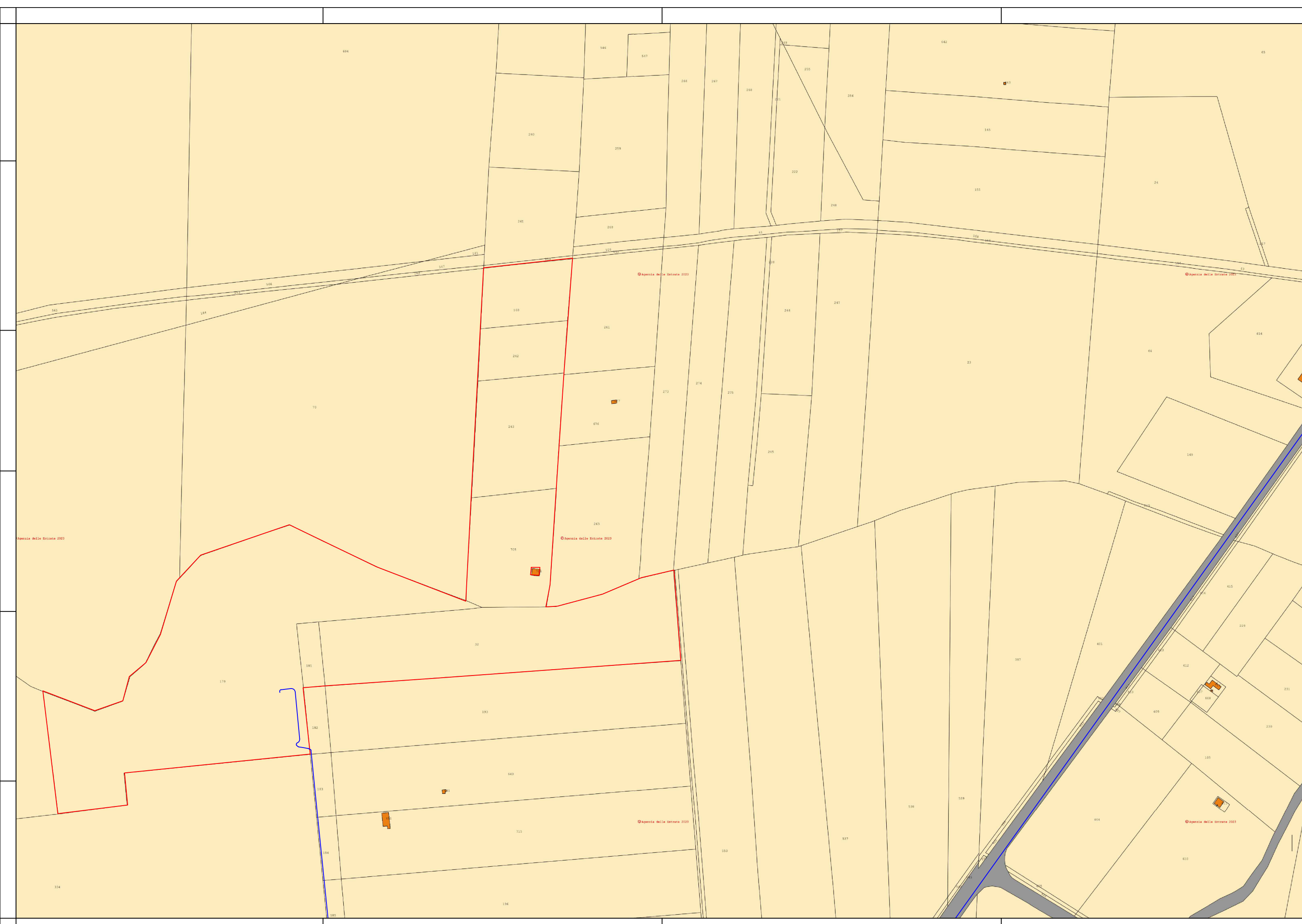



PROGETTO PER LA REALIZZAZIONE DI UN IMPIANTO
 AGRIVOLTAICO
 DENOMINATO "BERNARDELLO"
 DI POTENZA COMPLESSIVA PARI A 26,17 MW
 POSIZIONATO A TERRA, SITO IN C.DA PALMERI
 NEI COMUNI DI RAMACCA E BELPASSO (CT)

LEGENDA:

- Area di progetto
- Cavidotto MT/AT
- Area SE 380 kV

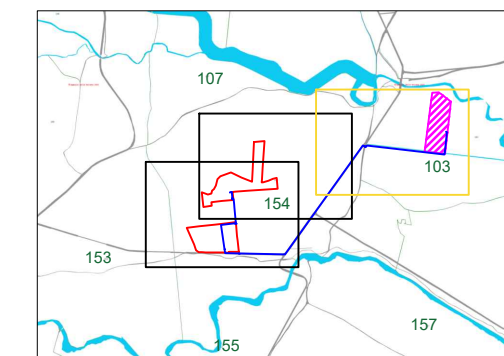

Codice elaborato	Data	Livello progettazione	Emesso	Verificato	Approvato	REV.
03_T04	OTT. 2023	DEFINITIVO				00

ELABORATO:
 INQUADRAMENTO TERRITORIALE
 CATASTALE

SCALA 1:5.000

TAVOLA: 3 di 3

Società Proponente:

Timbri e firme:

CHUB 1 SRL
 VIA TRENTO, 17
 95030 NICOLOSI (CT)

Progettazione:

Timbri e firme:



E-PRIMA
 E-PRIMA S.R.L.
 Via Manganelli 20/G
 95030 Nicolosi (CT)
 tel:095914116 - cell:3339533392
 email:info@e-prima.eu



ORIENTAMENTO



SCALA METRICA

