Firmato digitalmente da:
TEMES FERNANDEZ RANADA ANDRES
Firmato il 18/11/2023 13:38
Seriale Certificato: 2445303
Valido dal 15/05/2023 al 15/05/2026
InfoCamere Qualified Electronic Signature CA

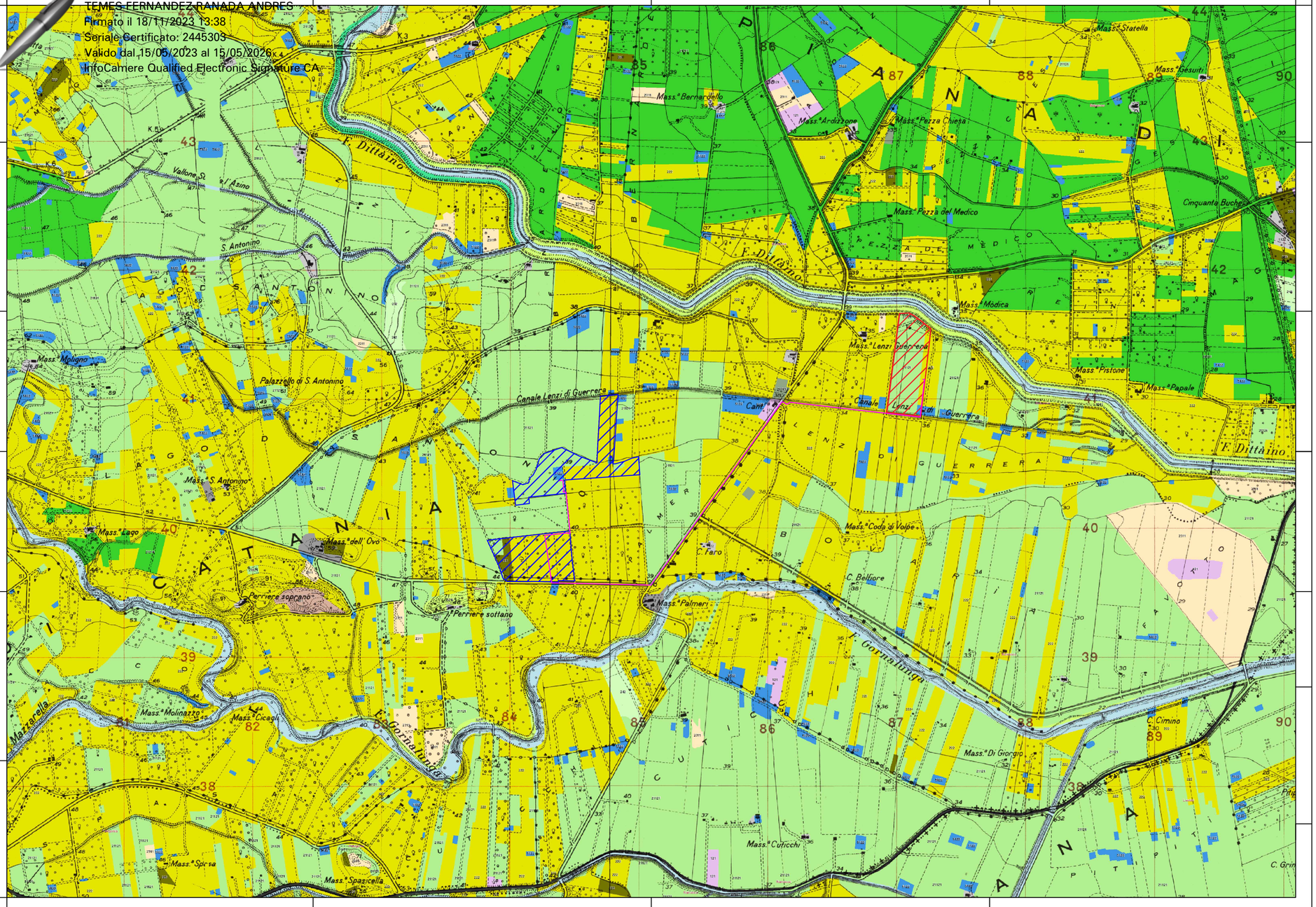

PROGETTO PER LA REALIZZAZIONE DI UN IMPIANTO AGRIVOLTAICO DENOMINATO "BERNARDELLO" DI POTENZA COMPLESSIVA PARI A 26,17 MW POSIZIONATO A TERRA, SITO IN C.DA PALMERI NEI COMUNI DI RAMACCA E BELPASSO (CT)

LEGENDA:

- Area di progetto
- Cavidotto MT/AT
- Area SE 380 kV

- 111 Zone residenziali a tessuto continuo
- 1111 Zone residenziali a tessuto compatto e denso
- 1112 Zone residenziali a tessuto discontinuo e rado
- 112 Zone residenziali a tessuto discontinuo e rado
- 121 Aree industriali o commerciali
- 122 Insediamenti industriali, artigianali, commerciali e spazi annessi
- 1221 Linee ferroviarie e spazi associati
- 1222 Viabilità stradale e sue pertinenze
- 123 Aree portuali
- 124 Aeroporti commerciali e eliporti
- 132 Aree estrattive
- 133 Aree rudierali e discariche
- 134 Cantieri
- 141 Aree verdi urbane
- 142 Aree
- 1421
- 142 Aree ricreative e sportive
- 1421
- 143 Cimiteri
- 311 Sti arboreo
- 2121 Seminativi semplici e colture erbacee estensive
- 2122 Colture orticole in pieno campo
- 2123 Colture orto-floro-vivaistiche (serre)
- 221 Vigneti
- 2111 Vigneti consociati (con olivet, ecc.)
- 222 Frutteti
- 223 Agrumeti
- 224
- 223 Oliveti
- 225 Colture arboree miste con prevalenza di carrubeti e oliveti
- 2241 Pioppeti
- 2242 Piantagioni a latifoglie, impianti di arboricoltura (noce e/o rimboschimen
- 2243 Eucaliveti
- 2111 Incolti
- 242 Sistemi colturali e particellari complessi (mosaico di appezzamenti agricoli
- 3111 Lecceta
- 3112 Boschi e boscaglie a sughera a/o a sclerofille mediterranee
- 3113 Querceti termofili
- 31132 Cerreti
- 3113 Boschi a latifoglie mesofile
- 31132 Betulleti
- 31133 Ostrieti
- 31141 Castagneti
- 3115 Faggeti
- 3126 Boschi e boscaglie ripariali
- 31163 Pioppeti ripariali
- 31165 Alneti ripariali
- 3117 Rimboschimenti a latifoglie
- 312 Boschi di conifere
- 3121 Boschi a prevalenza di pini mediterranei (pino domestico, pin
- 31211 Pineta di pino d'Aleppo
- 31213 Pineta a pino domestico
- 31214 Pineta di pino nero
- 3125 Rimboschimenti a conifere
- 321 Aree a pascolo naturale e praterie
- 3211 Praterie aride calcaree
- 3212 Pascoli di pertinenza di maiga
- 3214 Praterie mesofile
- 3221 Arbusteti spinosi montani
- 3222 Arbusteti termofili
- 32221 Ginepreti
- 32222 Ginestreti
- 32231 Ginestreti
- 3231 Macchia termofila
- 32312 Macchia a lentisco
- 32313 Macchia a lentisco e palma nana
- 3232 Garigia
- 32322 Macchia bassa a cisto e rosmarino
- 3233 Vegetazione psammofila
- 331 Roccie nude, falesie, rupi e affioramenti
- 333 Aree con vegetazione rada
- 3331
- 41 Zone umide interne
- 4121 Vegetazione degli ambienti umidi fluviali e lacustri
- 42 Zone umide costiere
- 4211 Comunità erbacee delle paludi salmastre
- 421 Saline ed aree associate
- 5111 Fiumi
- 5112 Torrenti e cretti alluvionali
- 5121 Laghetti e pozze naturali
- 5122 Laghi artificiali
- 52 Acque marittime
- 521 Lagune costiere
- 522 Estuari
- 523 Mari e oceani

Codice elaborato	Data	Livello progettazione	Emesso	Verificato	Approvato	REV.
08_T09	OTT. 2023	DEFINITIVO				00

ELABORATO:

INQUADRAMENTO TERRITORIALE
USO DEL SUOLO

SCALA 1:25.000

TAVOLA:1 di 1

Società Proponente:

CHUB 1 SRL
VIA TRENTO, 17
95030 NICOLOSI (CT)

Timbri e firme:

Progettazione:

E-PRIMA
E-PRIMA S.R.L.
Via Manganelli 20/G
95030 Nicolosi (CT)
tel:095914116 - cell:3339533392
email:info@e-prima.eu

Timbri e firme:

MELI LARA

CN=MELI LARA
C=IT
2.5.4.4=MELI
2.5.4.42=LARA

ORIENTAMENTO

SCALA METRICA

0 312,5 625 1.250 1.875 2.500 Meters