



PROGETTO PER LA REALIZZAZIONE DI UN IMPIANTO AGRIVOLTAICO DENOMINATO "BERNARDELLO" DI POTENZA COMPLESSIVA PARI A 26,17 MW POSIZIONATO A TERRA, SITO IN C.DA PALMERI NEI COMUNI DI RAMACCA E BELPASSO (CT)



VISTA PUNTO 1



VISTA PUNTO 2



VISTA PUNTO 3



VISTA PUNTO 4



VISTA PUNTO 5



VISTA PUNTO 6

LEGENDA:

Area di progetto

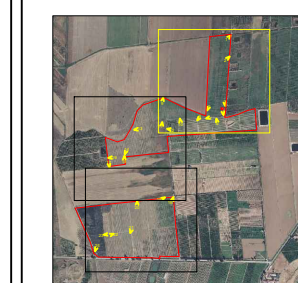

Inquadramento territoriale

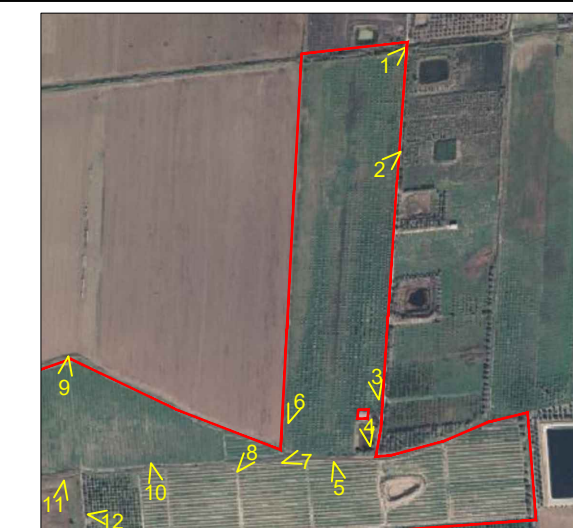

Coni ottici

Codice elaborato	Data	Livello progettazione	Emesso	Verificato	Approvato	REV.
29_F02	OTT. 2023	DEFINITIVO				00

ELABORATO:

INQUADRAMENTO FOTOGRAFICO

SCALA

TAVOLA: 1 di 4

Società Proponente:

Timbri e firme:

CHUB 1 SRL
VIA TRENTO, 17
95030 NICOLOSI (CT)

Progettazione:

Timbri e firme:

E-PRIMA
E-PRIMA S.R.L.
Via Manganelli 20/G
95030 Nicolosi (CT)
tel:095914116 - cell:3339533392
email:info@e-prima.eu

ORIENTAMENTO

SCALA METRICA





PROGETTO PER LA REALIZZAZIONE DI UN IMPIANTO AGRIVOLTAICO DENOMINATO "BERNARDELLO" DI POTENZA COMPLESSIVA PARI A 26,17 MW POSIZIONATO A TERRA, SITO IN C.DA PALMERI NEI COMUNI DI RAMACCA E BELPASSO (CT)



VISTA PUNTO 7



VISTA PUNTO 8



VISTA PUNTO 9



VISTA PUNTO 10



VISTA PUNTO 11



VISTA PUNTO 12

LEGENDA:

Area di progetto

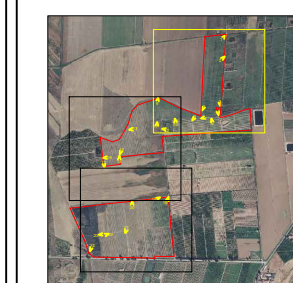

Inquadramento territoriale



Coni ottici

Codice elaborato	Data	Livello progettazione	Emesso	Verificato	Approvato	REV.
29_F02	OTT. 2023	DEFINITIVO				00

ELABORATO:
INQUADRAMENTO FOTOGRAFICO

SCALA

TAVOLA: 2 di 4

Società Proponente:

Timbri e firme:

CHUB 1 SRL
VIA TRENTO, 17
95030 NICOLOSI (CT)

Progettazione:

Timbri e firme:

E-PRIMA
E-PRIMA S.R.L.
Via Manganelli 20/G
95030 Nicolosi (CT)
tel:095914116 - cell:3339533392
email:info@e-prima.eu



ORIENTAMENTO

SCALA METRICA





PROGETTO PER LA REALIZZAZIONE DI UN IMPIANTO AGRIVOLTAICO DENOMINATO "BERNARDELLO" DI POTENZA COMPLESSIVA PARI A 26,17 MW POSIZIONATO A TERRA, SITO IN C.DA PALMERI NEI COMUNI DI RAMACCA E BELPASSO (CT)



VISTA PUNTO 13



VISTA PUNTO 14



VISTA PUNTO 15



VISTA PUNTO 16



VISTA PUNTO 17



VISTA PUNTO 18

LEGENDA:

Area di progetto

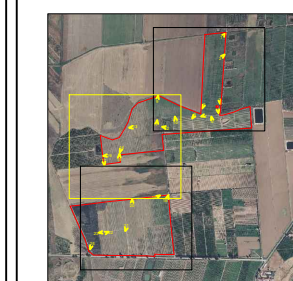

Inquadramento territoriale

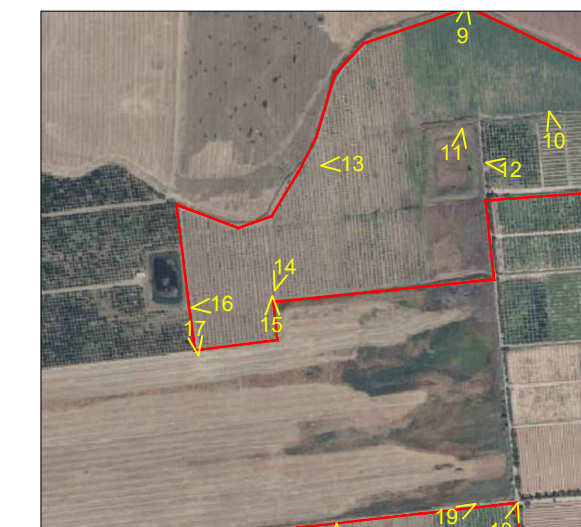

Coni ottici

Codice elaborato	Data	Livello progettazione	Emesso	Verificato	Approvato	REV.
29_F02	OTT. 2023	DEFINITIVO				00

ELABORATO:
INQUADRAMENTO FOTOGRAFICO

SCALA

TAVOLA: 3 di 4

Società Proponente:

Timbri e firme:

CHUB 1 SRL
VIA TRENTO, 17
95030 NICOLOSI (CT)

Progettazione:

Timbri e firme:

E-PRIMA
E-PRIMA S.R.L.
Via Manganelli 20/G
95030 Nicolosi (CT)
tel:095914116 - cell:3339533392
email:info@e-prima.eu



ORIENTAMENTO

SCALA METRICA





PROGETTO PER LA REALIZZAZIONE DI UN IMPIANTO AGRIVOLTAICO DENOMINATO "BERNARDELLO" DI POTENZA COMPLESSIVA PARI A 26,17 MW POSIZIONATO A TERRA, SITO IN C.DA PALMERI NEI COMUNI DI RAMACCA E BELPASSO (CT)



VISTA PUNTO 19



VISTA PUNTO 20



VISTA PUNTO 21



VISTA PUNTO 22



VISTA PUNTO 23



VISTA PUNTO 24

LEGENDA:

Area di progetto

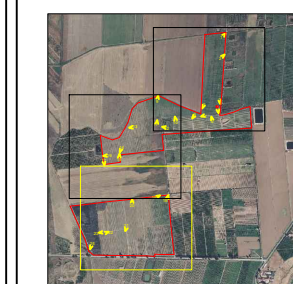

Inquadramento territoriale

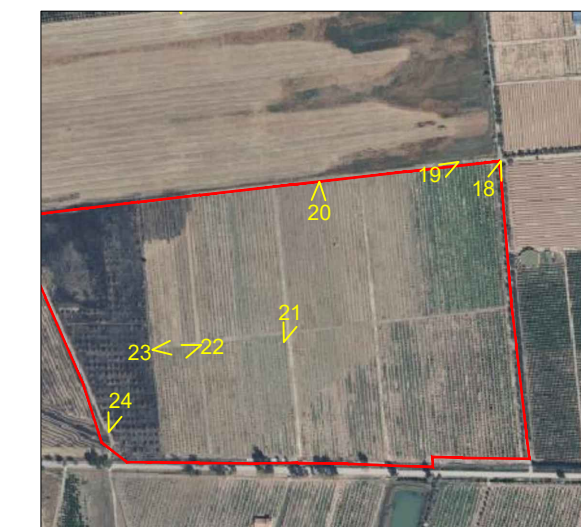

Coni ottici

Codice elaborato	Data	Livello progettazione	Emesso	Verificato	Approvato	REV.
29_F02	OTT. 2023	DEFINITIVO				00

ELABORATO:
INQUADRAMENTO FOTOGRAFICO

SCALA

TAVOLA: 4 di 4

Società Proponente:

Timbri e firme:

CHUB 1 SRL
VIA TRENTO, 17
95030 NICOLOSI (CT)

Progettazione:

Timbri e firme:

E-PRIMA
E-PRIMA S.R.L.
Via Manganelli 20/G
95030 Nicolosi (CT)
tel:095914116 - cell:3339533392
email:info@e-prima.eu



ORIENTAMENTO

SCALA METRICA

