Firmato digitalmente da:
TEMES FERNANDEZ-RANADA ANDRES
Firmato il 18/11/2023 13:40
Seriale Certificato: 2445303
Valido dal 15/05/2023 al 15/05/2026
InfoCamere Qualified Electronic Signature CA

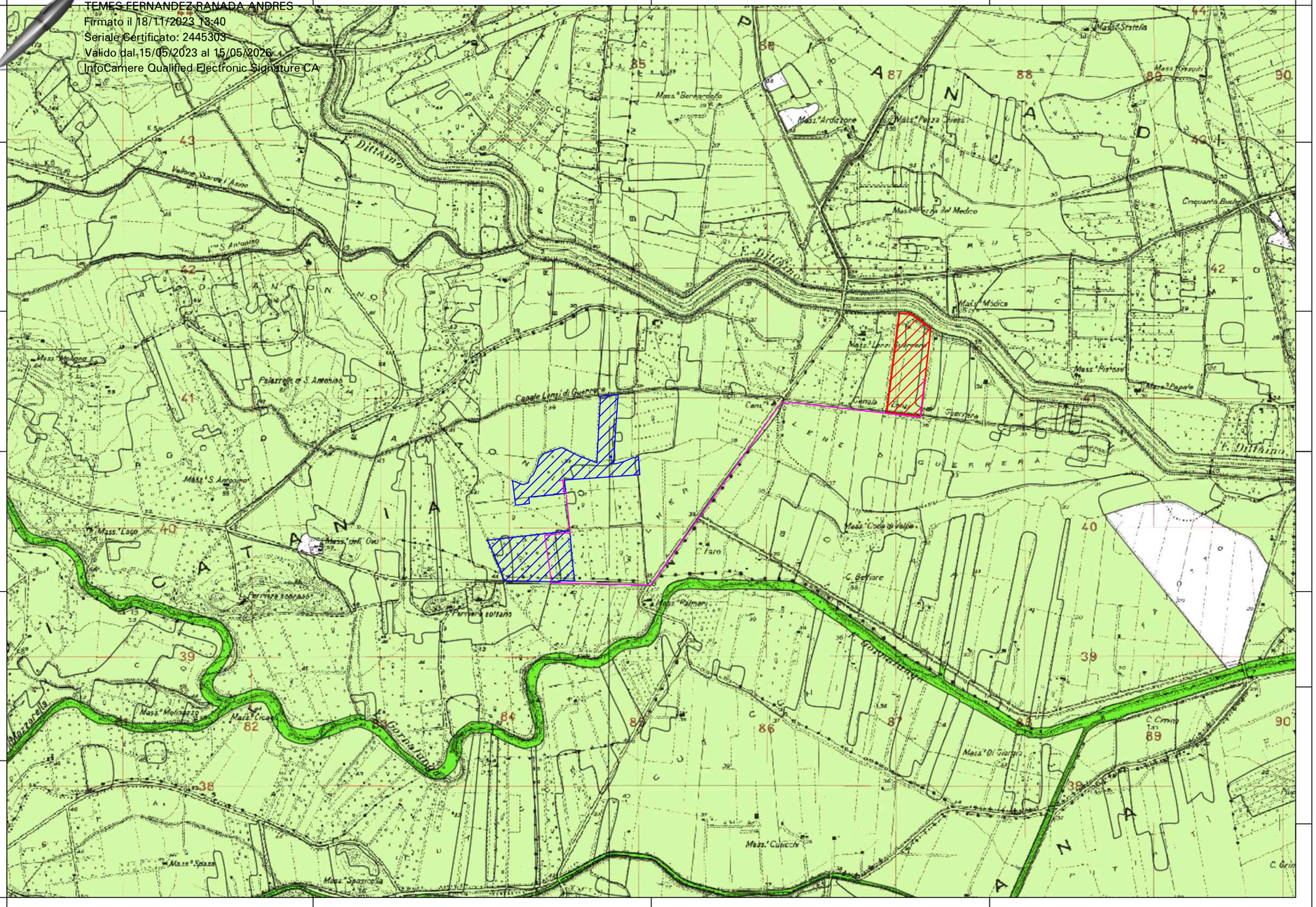

PROGETTO PER LA REALIZZAZIONE DI UN IMPIANTO AGRIVOLTAICO DENOMINATO "BERNARDELLO" DI POTENZA COMPLESSIVA PARI A 26,17 MW POSIZIONATO A TERRA, SITO IN C.DA PALMERI NEI COMUNI DI RAMACCA E BELPASSO (CT)

LEGENDA:

- Area di progetto
- Cavidotto MT/AT
- Area SE 380 kV

Presenza potenziale flora a rischio estinzione

- Molto bassa
- Bassa
- Media
- Alta
- Molto alta

Codice elaborato	Data	Livello progettazione	Emesso	Verificato	Approvato	REV.
34_N02	OTT. 2023	DEFINITIVO				00

ELABORATO:

INQUADRAMENTO NATURALISTICO
CARTA DELLA PRESENZA POTENZIALE FLORA A RISCHIO ESTINZIONE

SCALA 1:25.000

TAVOLA:1 di 1

Società Proponente:

CHUB 1 SRL
VIA TRENTO, 17
95030 NICOLOSI (CT)

Timbri e firme:

Progettazione:

E-PRIMA
E-PRIMA S.R.L.
Via Manganelli 20/G
95030 Nicolosi (CT)
tel:095914116 - cell:3339533392
email:info@e-prima.eu

Timbri e firme:

MELI LARA
CN=MELI LARA
C=IT
2.5.4.4=MELI
2.5.4.42=LARA

ORIENTAMENTO

SCALA METRICA

0 312,5 625 1.250 1.875 2.500 Meters