Firmato digitalmente da:
TEMES FERNANDEZ-RANADA ANDRES
Firmato il 18/11/2023 13:40
Seriale Certificato: 2445303
Valido dal 15/05/2023 al 15/05/2026
InfoCamere Qualified Electronic Signature CA

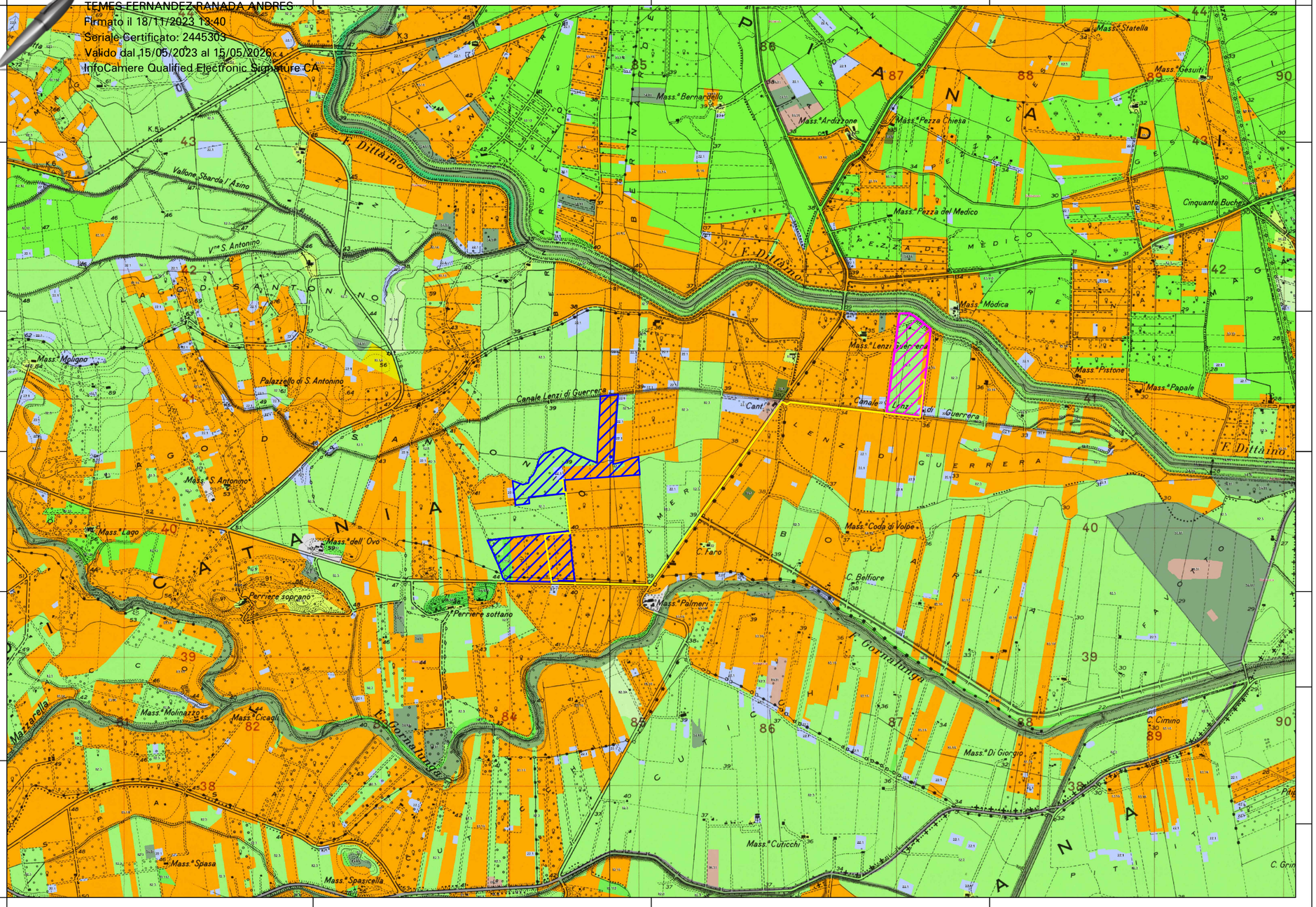

PROGETTO PER LA REALIZZAZIONE DI UN IMPIANTO AGRIVOLTAICO DENOMINATO "BERNARDELLO" DI POTENZA COMPLESSIVA PARI A 26,17 MW POSIZIONATO A TERRA, SITO IN C.DA PALMERI NEI COMUNI DI RAMACCA E BELPASSO (CT)

LEGENDA:

- Area di progetto
- Cavidotto MT/AT
- Area SE 380 kV

Carta degli habitat secondo CORINE biotopes

- 22.1 invasi artificiali privi o poveri di vegetazione (Phragmitio-Magnocaricetea)
- 24.53 Alvei fluviali a flusso permanente
- 31.8A Arbusteti termofili submediterranei con Rubus ulmifolius
- 34.36 Pascoli termo-xerofili mediterranei e submediterranei
- 34.6 Praterie a specie perennanti (Lygeo-Stipetea)
- 34.622 Praterie a Lygeum spartum (Lygeo-Stipetea, Moricandio-Lygeion sparti)
- 34.81 Prati aridi sub-nitrofili a vegetazione post-colturale (Brometalia rubenti-tectori)
- 44.81 Boscaglie ripali a Nerium oleander e/o Tamarix sp.pl. (Nerio-Tamaricetea)
- 53.11 Comunità igro-idrofile a Phragmites australis (Phragmition)
- 82.3 Seminativi e colture erbacee estensive
- 82.3A Sistemi agricoli complessi
- 82.4 Vivai
- 83.112 Oliveti intensivi
- 83.16 Agrumeti
- 83.212 Vigneti intensivi
- 83.322 Rimboschimenti a prevalenza di Eucalyptus sp. pl.
- 86.11 Tessuto residenziale compatto e denso
- 86.12 Tessuto residenziale rado
- 86.22 Fabbricati rurali
- 86.31 Insediamenti industriali e/o artigianali e/o commerciali e spazi annessi
- 86.32 Insediamenti di grandi impianti di servizi
- 86.43 Principali arterie stradali
- 86.44 Reti ferroviarie e spazi annessi
- 86.45 Cantieri

Codice elaborato	Data	Livello progettazione	Emesso	Verificato	Approvato	REV.
35_N03	OTT. 2023	DEFINITIVO				00

ELABORATO:

INQUADRAMENTO NATURALISTICO
CARTA DELLA VEGETAZIONE

SCALA 1:25.000

TAVOLA:1 di 1

Società Proponente:

CHUB 1 SRL
VIA TRENTO, 17
95030 NICOLOSI (CT)

Timbri e firme:

Progettazione:

E-PRIMA
E-PRIMA S.R.L.
Via Manganelli 20/G
95030 Nicolosi (CT)
tel:095914116 - cell:3339533392
email:info@e-prima.eu

Timbri e firme:

MELI LARA

CN=MELI LARA
C=IT
2.5.4.4=MELI
2.5.4.42=LARA

ORIENTAMENTO

SCALA METRICA

0 312,5 625 1.250 1.875 2.500 Meters