

PROSPETTO EST DI PROGETTO - Scala 1:200

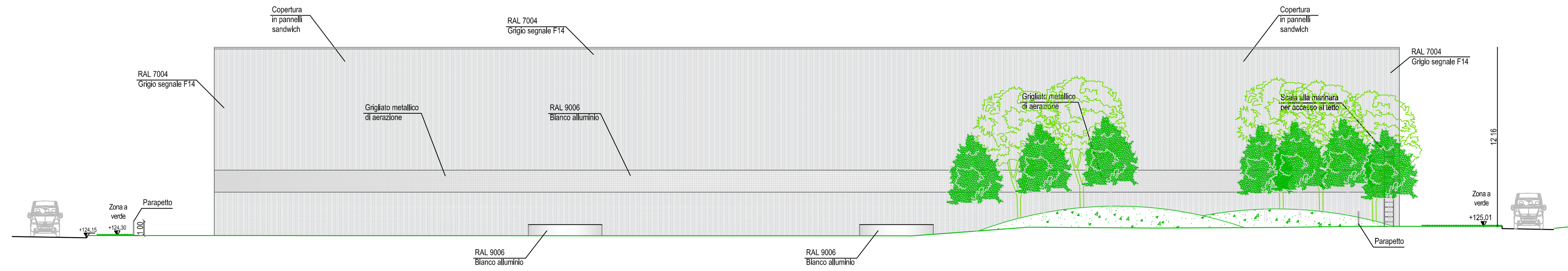

PROSPETTO OVEST DI PROGETTO - Scala 1:200

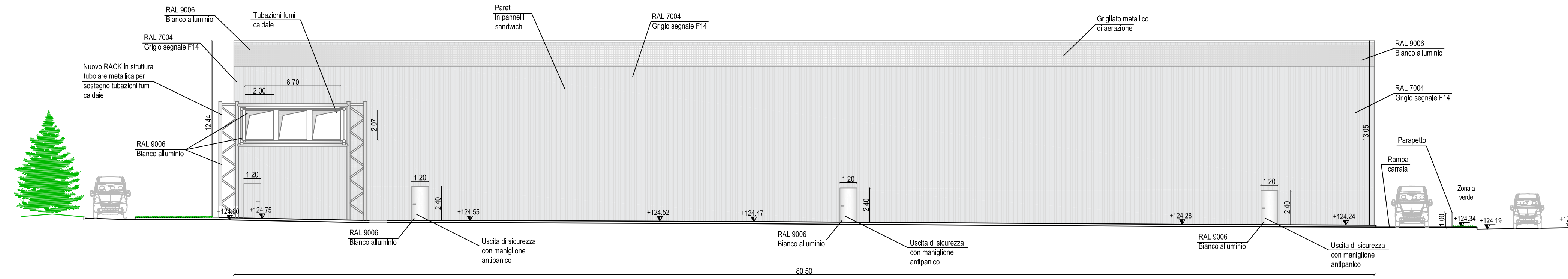

PROSPETTO NORD DI PROGETTO - Scala 1:200

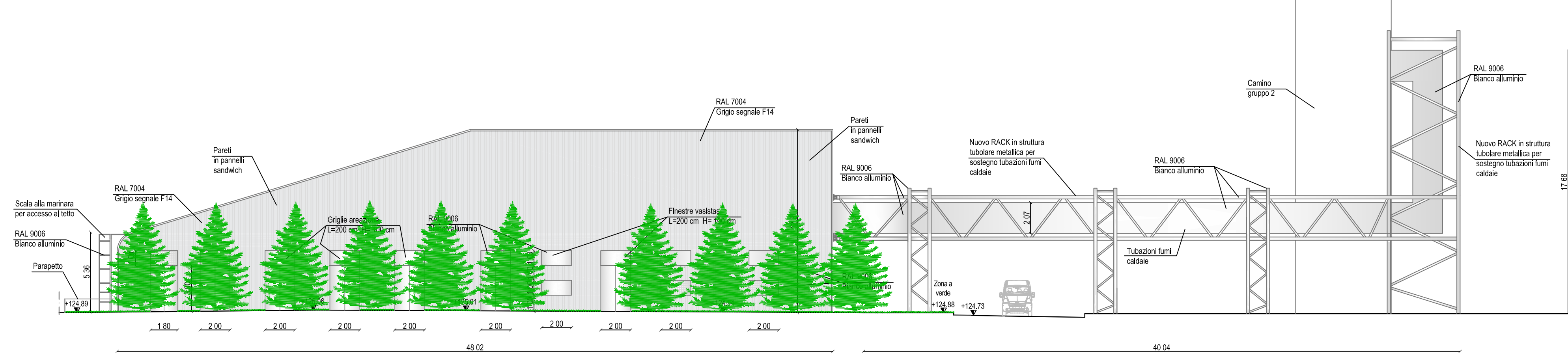

LEGENDA

- RAL 7004 (Grigio segnale F14): Edificio
- RAL 9006 (Bianco alluminio): Struttura rack, griglie aerazione e porte

PROSPETTO SUD DI PROGETTO - Scala 1:200

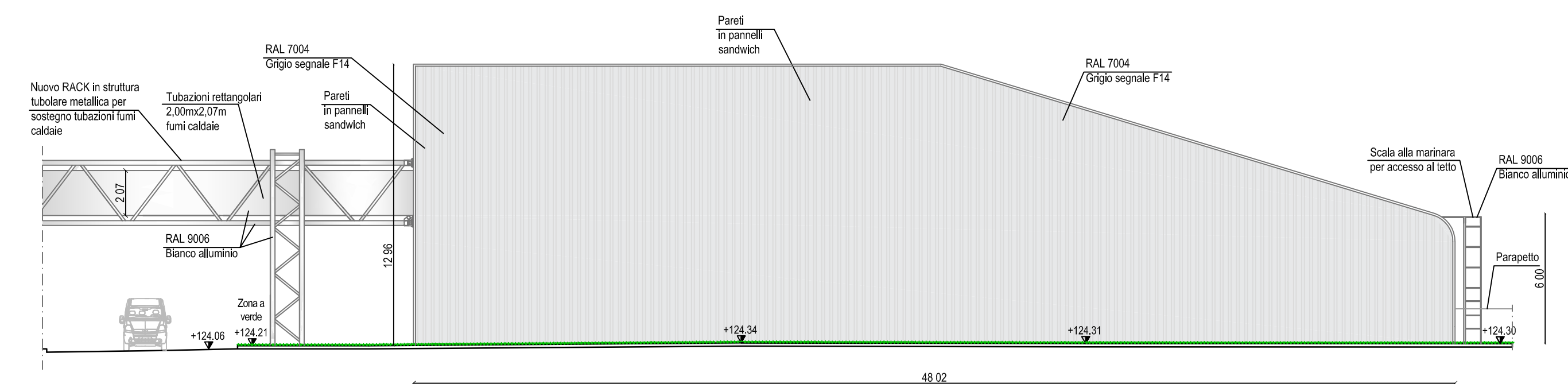

1	Aggiornamento					09/10/13
0	Prima emissione					11/04/13
Rev	Scopo emissione/ Issue scope	Descrizione/ Revision description	Redazione/ Prepared	Controllato/ Checked	Approvato/ Approved	Data/ Date

- CENTRALE DEL TELERISCALDAMENTO LAMARMORA -
INSTALLAZIONE DI NUOVE CALDAIE PER LA GENERAZIONE
SEMPLICE DI CALORE ALIMENTATE A GAS NATURALE

NUOVO EDIFICIO CALDAIE
Progetto definitivo
Prospetti impianto in progetto con studio cromatico

Committente	Timbro/Firma	Progettista	Timbro/Firma
		Ing. Sergio Flamini Viale Piave 50/b 25123 Brescia Tel. 030/2428167 Fax 030/2477716 E-mail: ing.flamini@libero.it	
<small>Informazioni strettamente riservate di proprietà di AZA SPA. Da non utilizzare per scopi diversi da quelli per cui sono state fornite. Confidential information property of AZA SPA. Not to be used for any purpose other than that for which it is supplied.</small>			

Commissa/Job n°	Identificativo/Document n°	Formato/Size	Scala/Scale	Foglio/Sheet	Dl/Of
	CLAM-NCS-D-SGT-AS-006	A1	1:200	1	1