

Cabina di conversione/trasformazione - Pianta, prospetto, sezione (scala 1:50)

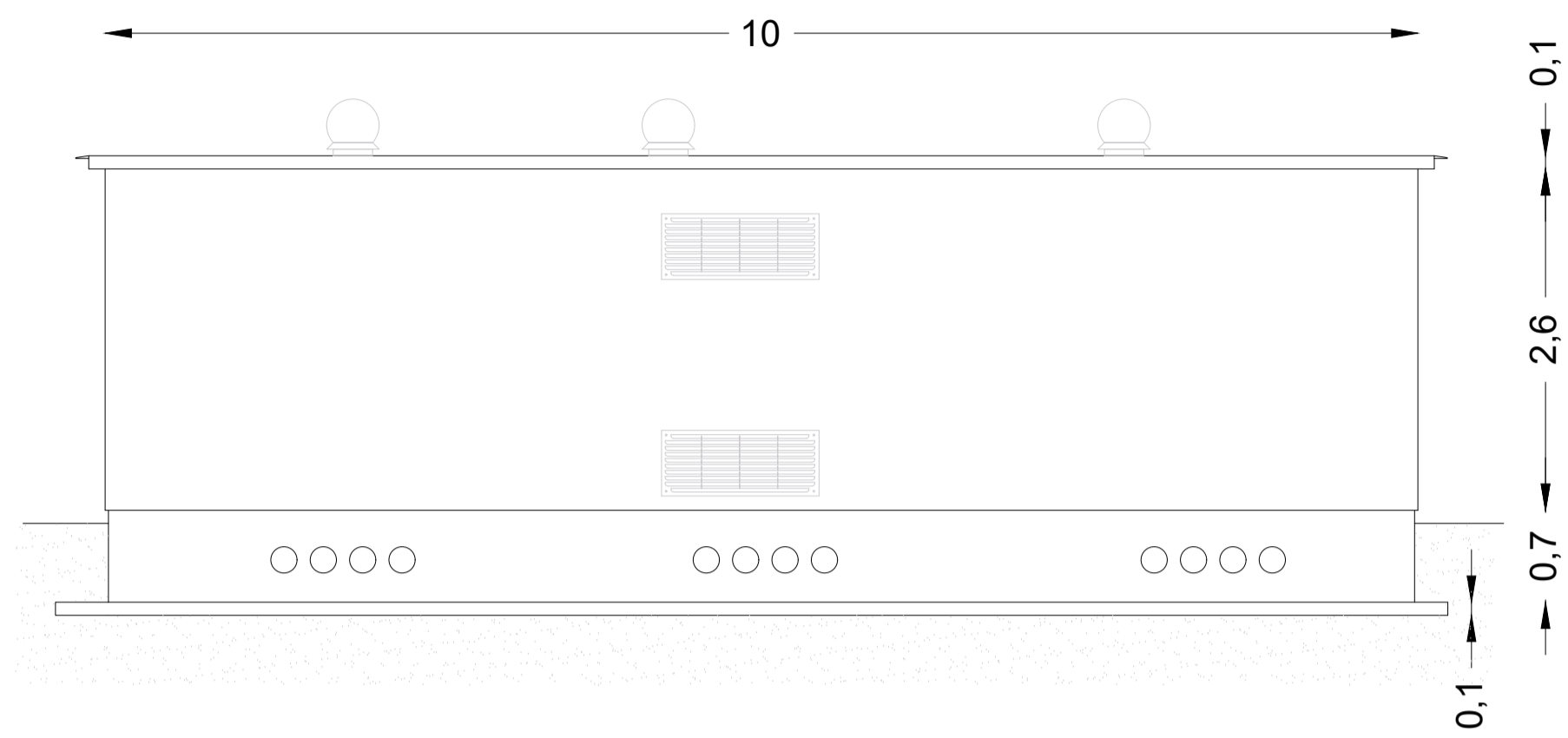

Vista posteriore

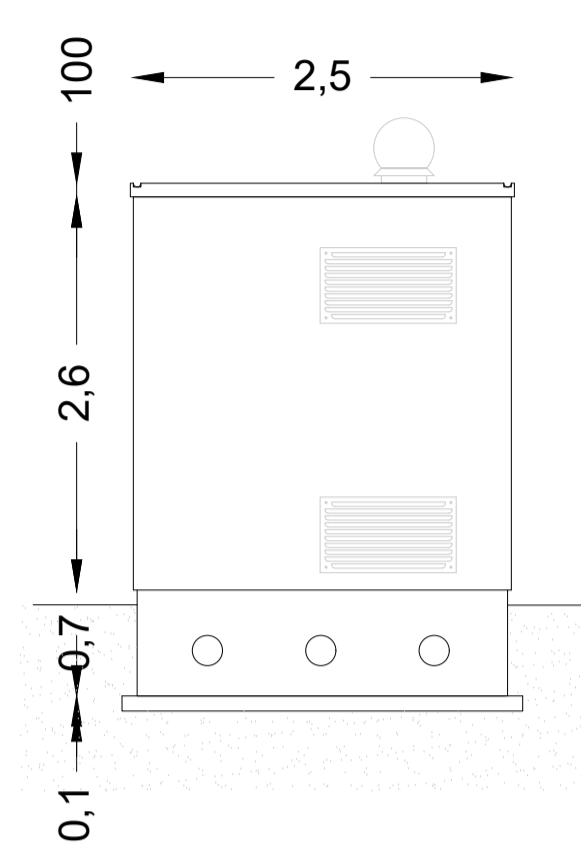

Vista SX

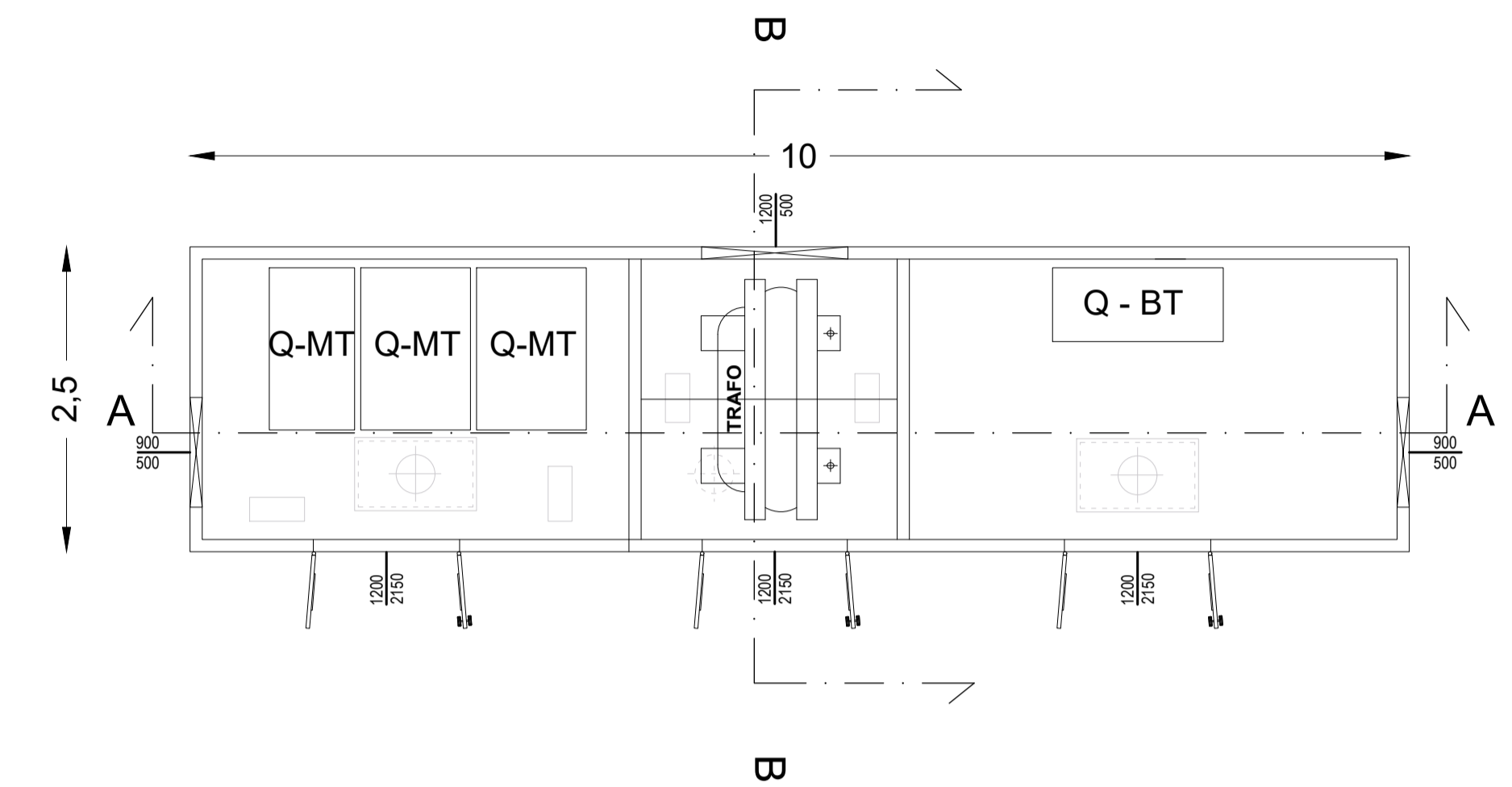

Pianta

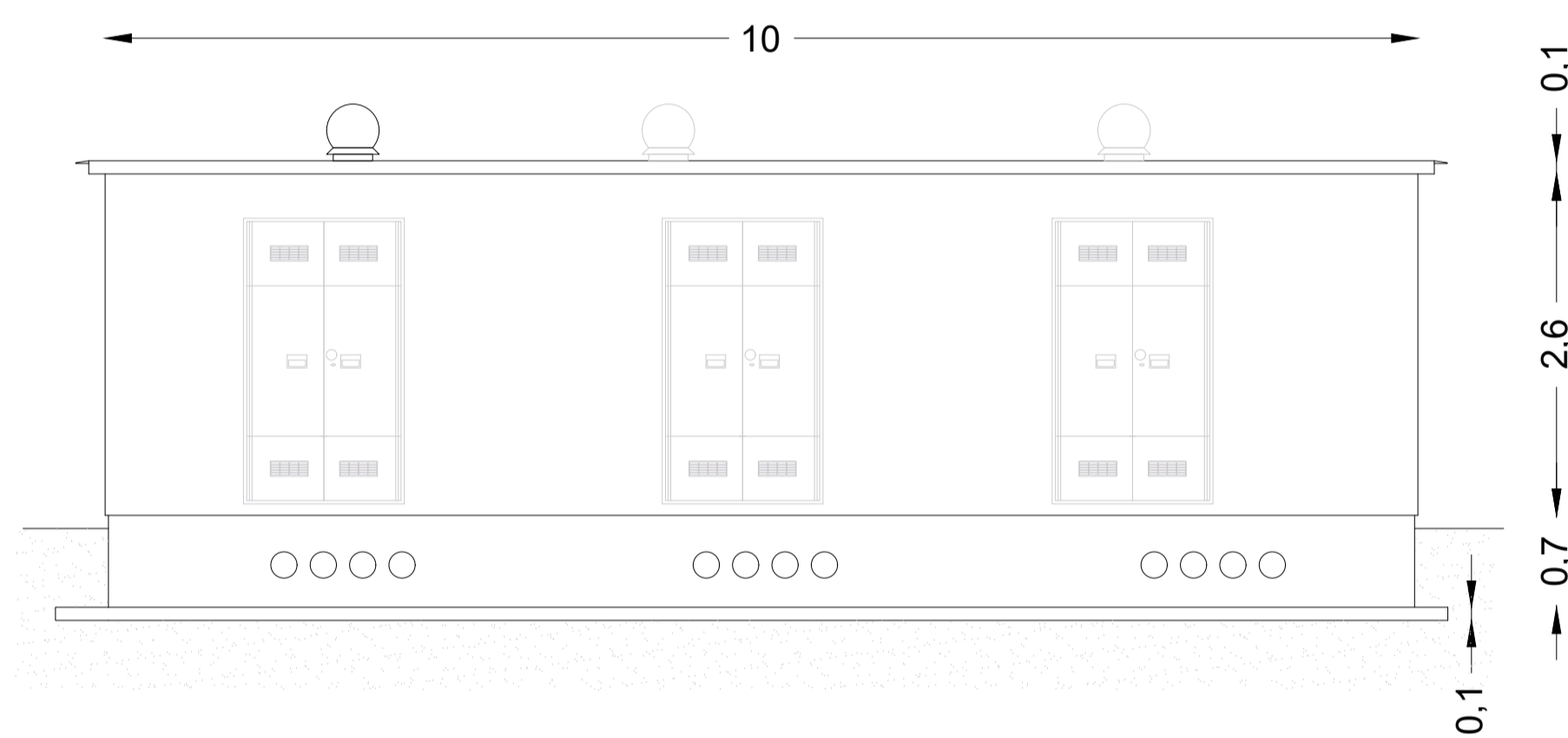

Vista frontale

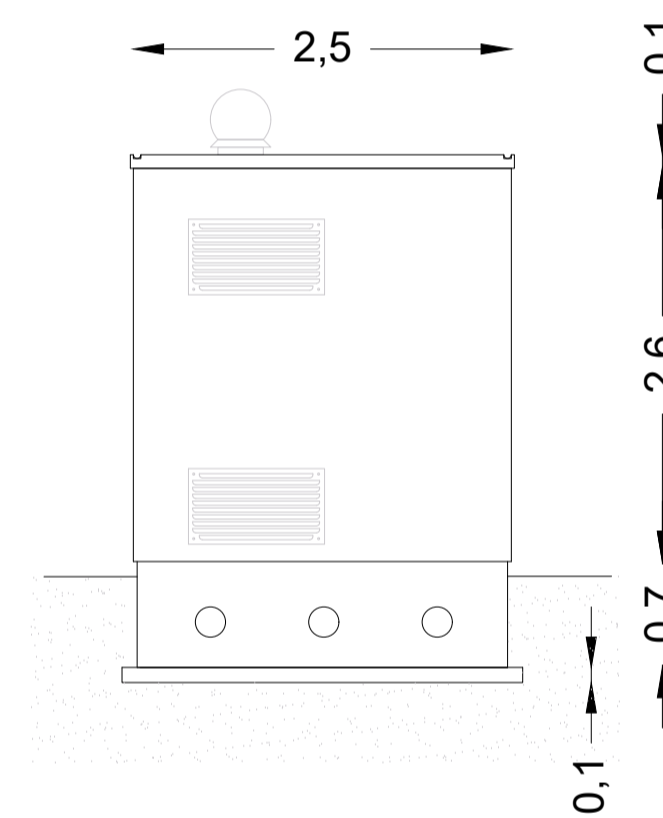

Vista DX

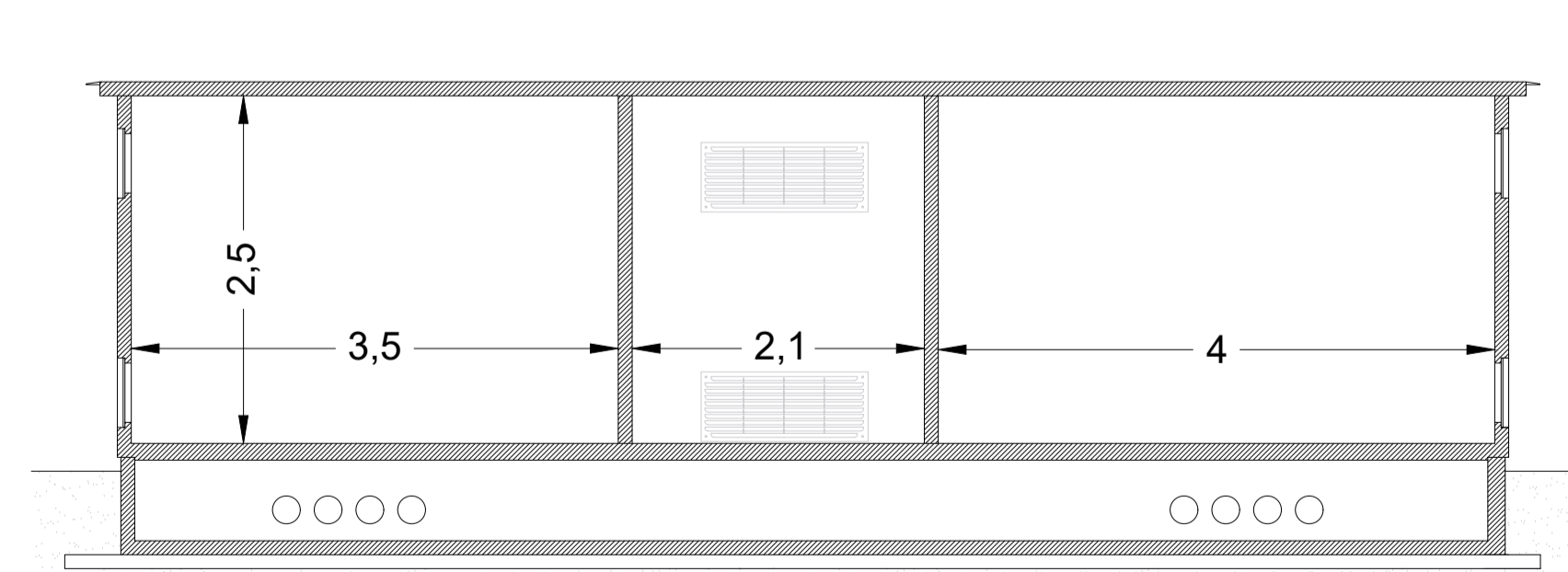

Vista sezione A-A

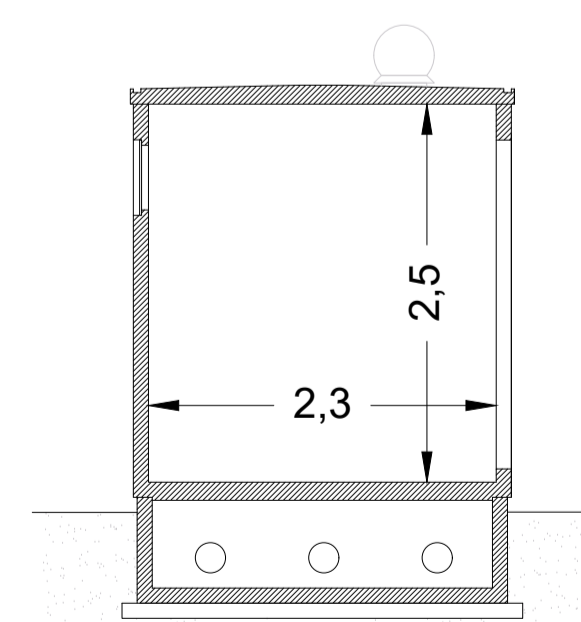

Vista sezione B-B

REVISIONE	DATA	DESCRIZIONE	PREPARATO	CONTROLLATO	VALIDATO
00	25/10/2023	ELABORATO GRAFICO	ING. G. VICINO	ING. G. VICINO	ING. G. VICINO
CODICE IDENTIFICATIVO ELABORATO					
10-PD.10					
SOCIETÀ PROPONENTE			TIMBRO E FIRMA		
CHUB 1 S.R.L. VIA TRENTO, 17 95030 NICOLOSI (CT)					
TITOLO INIZIATIVA					
PROGETTO PER LA REALIZZAZIONE DI UN IMPIANTO AGRIVOLTAICO DENOMINATO "BERNARDELLO", DI POTENZA DI GENERAZIONE PARI A 26,1702 MW, E POTENZA NOMINALE PARI A 26,0748 MW, POSIZIONATO A TERRA, SITO IN C.DA PALMERI NEI COMUNI DI RAMACCA E BELPASSO (CT)					
SOCIETÀ PROGETTAZIONE			TIMBRO E FIRMA TECNICO ABILITATO		
 E-PRIMA S.R.L. Via Manganelli 20/g 95030 Nicolosi (ct) tel: 095914116 - cell: 3339533392					
TITOLO DOCUMENTO				FORMATO	
				A1	
CABINA DI TRASFORMAZIONE				SCALA	
				1:50	
CABINA DI TRASFORMAZIONE				FOGLIO	
				1/1	
CABINA DI TRASFORMAZIONE				LIVELLO DI PROGETTAZIONE	
				PROGETTO DEFINITIVO	