PROFILO ASSE SUD
SEZIONE 546
PROGRESSIVA 329280.00

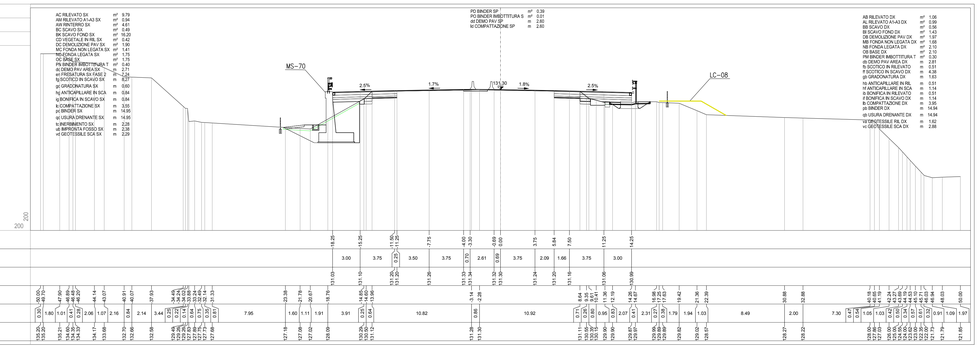

PROFILO ASSE SUD
SEZIONE 547
PROGRESSIVA 329300.00

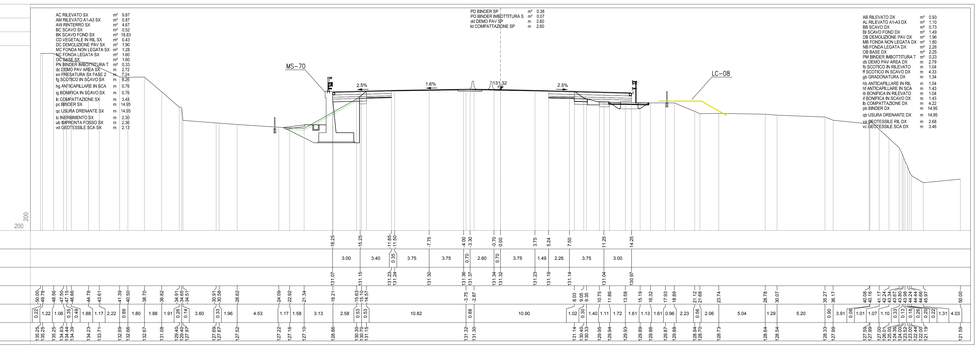

PROFILO ASSE SUD
SEZIONE 548
PROGRESSIVA 329325.00

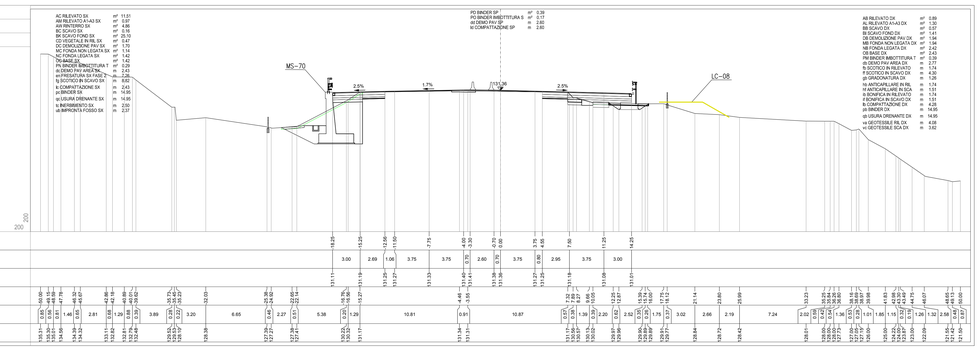

PROFILO ASSE SUD
SEZIONE 549
PROGRESSIVA 329350.00

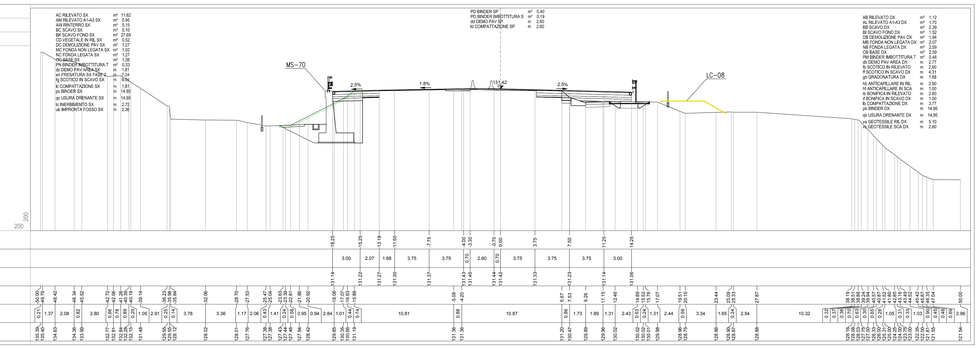

PROFILO ASSE SUD
SEZIONE 550
PROGRESSIVA 329368.41

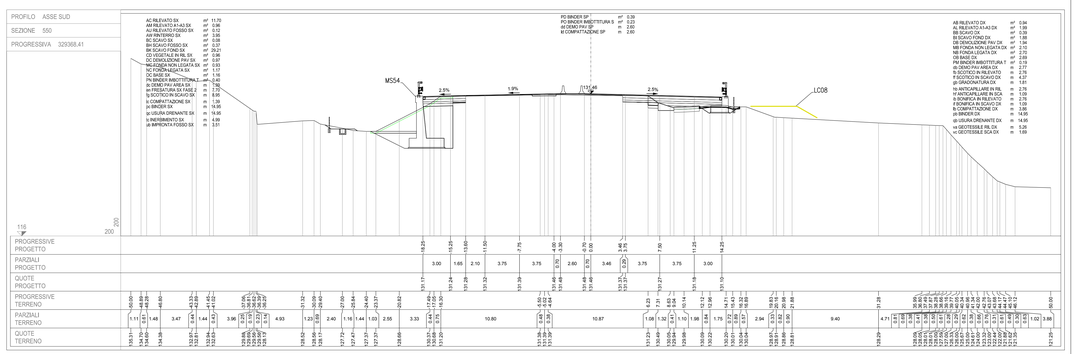

PROFILO ASSE SUD
SEZIONE 551
PROGRESSIVA 329383.91

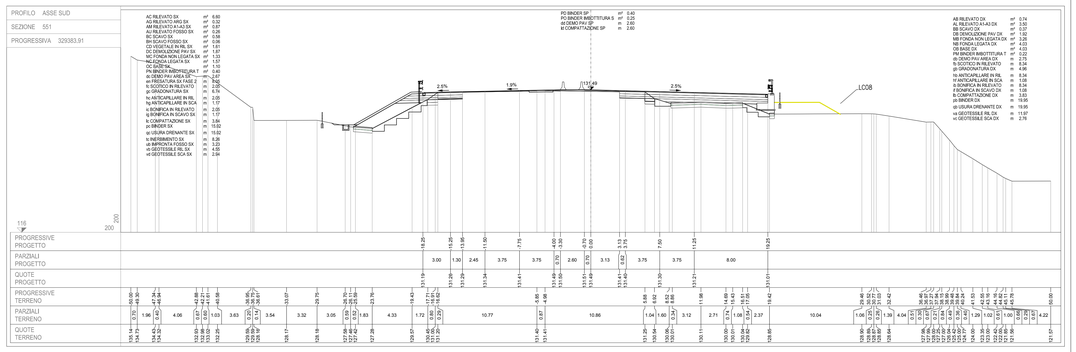

PROFILO ASSE SUD
SEZIONE 552
PROGRESSIVA 329400.00

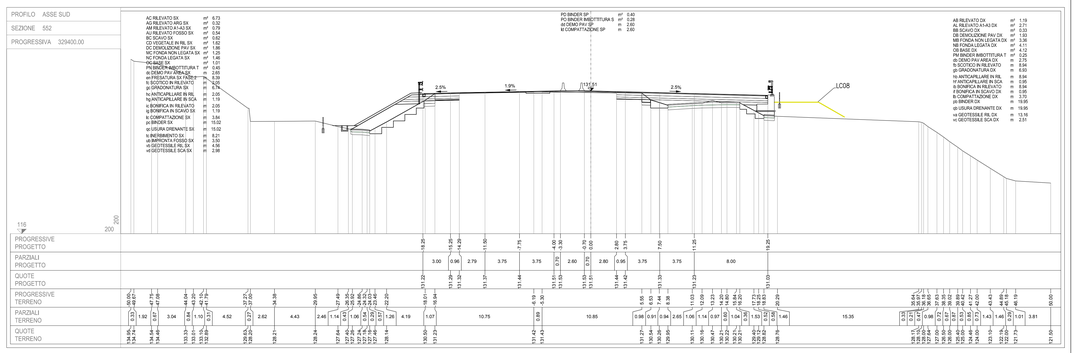

QUADRO DI UNIONE

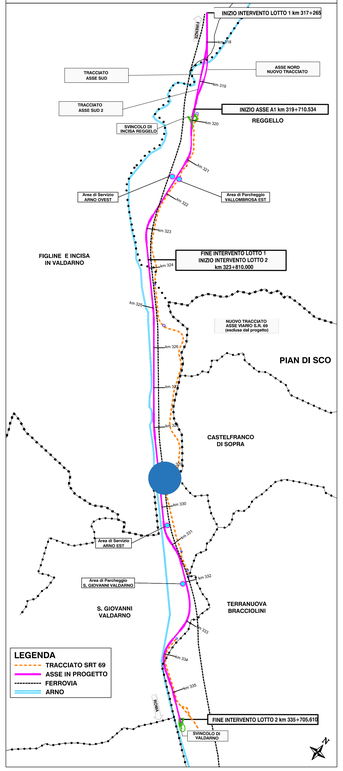

autostrade per l'italia

AUTOSTRADA (A1): MILANO-NAPOLI

AMPLIAMENTO ALLA TERZA CORSIA
NEL TRATTO INCISA - VALDARNO
LOTTO 2

PROGETTO ESECUTIVO

AU - AUTOSTRADA A1

CORPO STRADALE C37 - Da sez. 546 a sez. 557
SEZIONI TRASVERSALI

Sezioni trasversali - tav 1

IL PROGETTISTA SPECIALISTICO	IL RESPONSABILE INTEGRAZIONE PRESTAZIONI SPECIALISTICHE	IL DIRETTORE TECNICO
Ing. Gianluca Salvatore Spinazzola Ord. Ingg. Milano N. A26796 Responsabile Strade e Arred. Stradali	Ing. Paola Castiglioni Ord. Ingg. Varese N. 2725	Ing. Orlando Mazza Ord. Ingg. Parma N. 1496 Progettazione Infrastrutture

CODICE IDENTIFICATIVO														ORDINATORE
RIFERIMENTO PROGETTO			RIFERIMENTO DIRETTORIO						RIFERIMENTO ELABORATO					----
Codice Commessa	Lotto, Sub-Prog, Cod. Appalto	Fase	Capitolo	Paragrafo	W B S	Parte d'opera	Tip.	Disciplina	Progressivo	Rev.				SCALA:
119941	LL02	PE	AU	C37	CS037	SZT00	D	STD	1180	-1				1:200

spea INGENIERIA per Atlantia	PROJECT MANAGER Ing. Paola Castiglioni Ord. Ingg. Varese N. 2725	SUPPORTO SPECIALISTICO	REVISIONE n. data 0 OTTOBRE 2019 1 LUGLIO 2020
	REDATTO	VERIFICATO	

VISTO DEL COMMITTENTE	VISTO DEL CONCEDENTE
autostrade per l'italia IL RESPONSABILE UNICO DEL PROCEDIMENTO Ing. Furio Cruciani	Ministero delle Infrastrutture e dei Trasporti DIPARTIMENTO PER LA INFRASTRUTTURA, GLI AFFARI GENERALI E IL PERSONALE DIREZIONE GENERALE PER LA VIGILANZA SULLE CONCESSIONI AUTOSTRADALI

IL PRESENTE DOCUMENTO NON POTRA' ESSERE COPIATO, RIPRODOTTO O ALTRIMENTI PUBBLICATO, IN TUTTO O IN PARTE, SENZA IL CONSENSO SCRITTO DELL'ESTENSORE. L'ACCESSO PRESSO GLI ENTI PUBBLICI PER LA VISURA DEL PRESENTE DOCUMENTO E LA RICHIESTA DI COPIE DI QUESTO DOCUMENTO DA PARTE DI TERZI SONO DA RITENERSI "ATTI DI PUBBLICO DOMINIO" AI SENSI DELL'ART. 760 DEL TESTO UNICO DELLE DISPOSIZIONI LEGISLATIVE IN MATERIA DI DOCUMENTAZIONE AMMINISTRATIVA (D.P.R. 445/2000) E PERTANTO NON SONO SOGGETTI AL DIVIETO DI RIPRODUZIONE SOPRA RICORDATO. LA PRESENTE NOTA DEVE ESSERE RIPRODOTTA ANCHE IN CASO DI ESTRATTO