PROFILO ASSE SUD

SEZIONE 553

PROGRESSIVA 329414.01

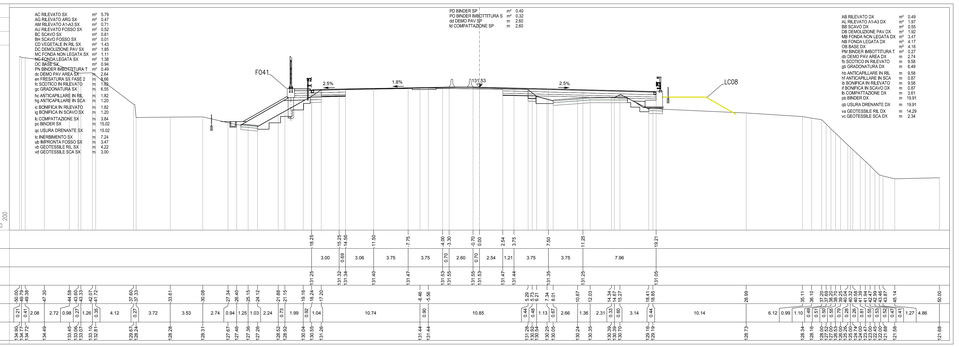

PROFILO ASSE SUD

SEZIONE 556

PROGRESSIVA 329475.00

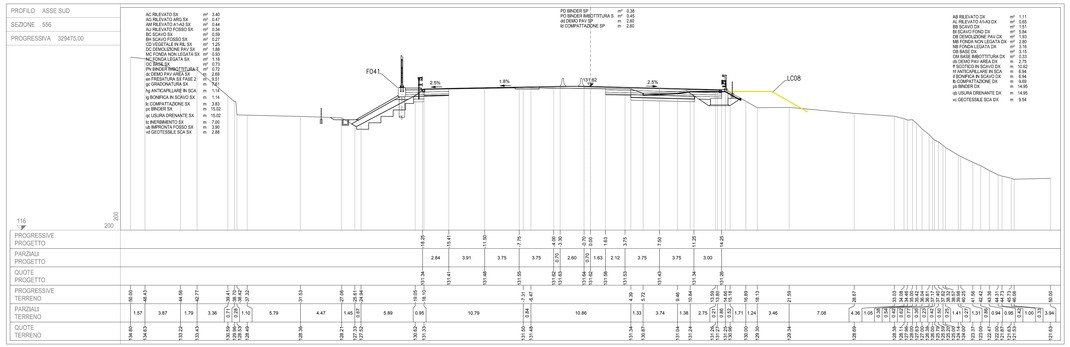

PROFILO ASSE SUD

SEZIONE 554

PROGRESSIVA 329433.82

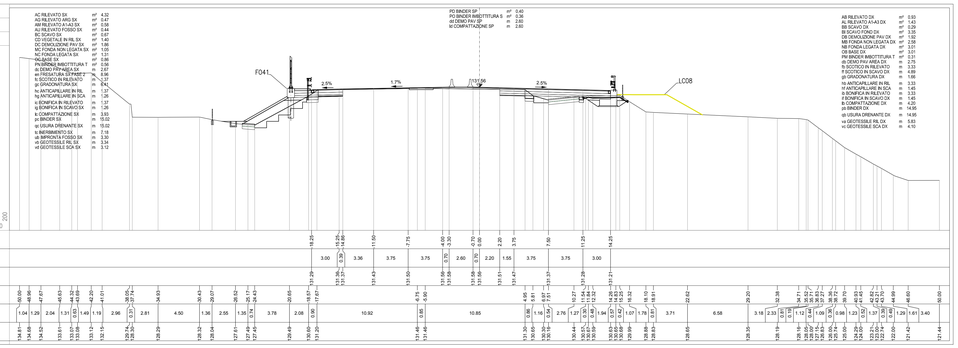

PROFILO ASSE SUD

SEZIONE 557

PROGRESSIVA 329490.17

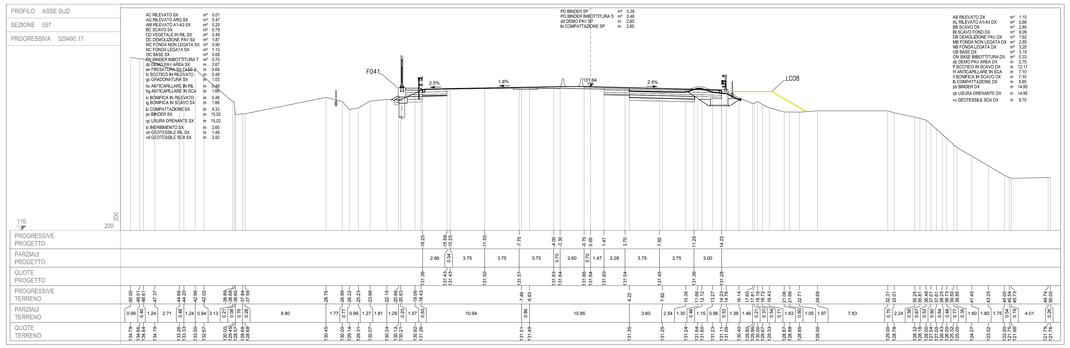

PROFILO ASSE SUD

SEZIONE 555

PROGRESSIVA 329450.00

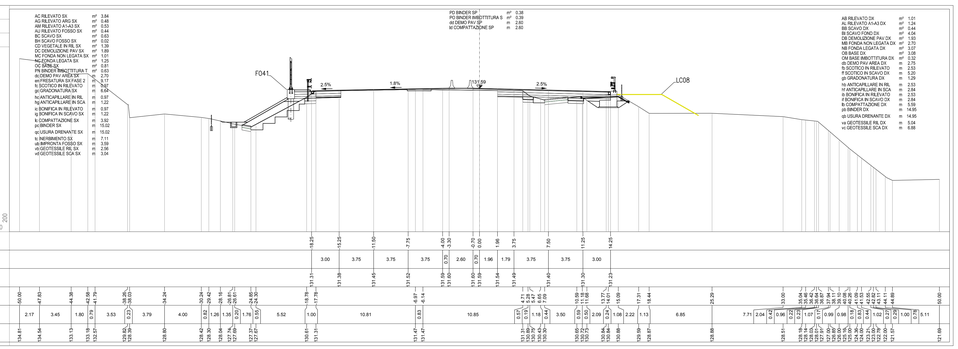

QUADRO DI UNIONE

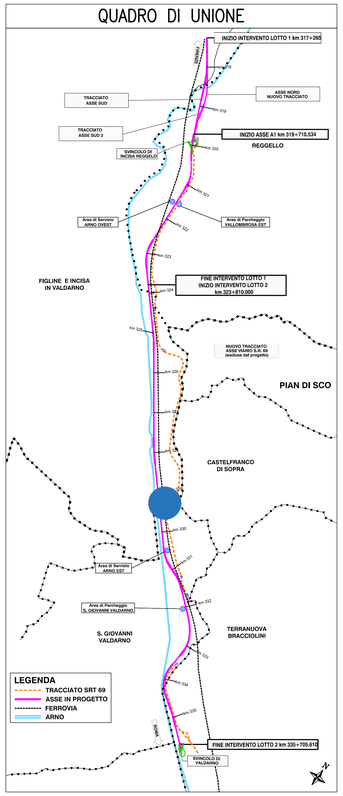

autostrade per l'italia

AUTOSTRADA (A1): MILANO-NAPOLI

AMPLIAMENTO ALLA TERZA CORSIA

NEL TRATTO INCISA - VALDARNO

LOTTO 2

PROGETTO ESECUTIVO

AU - AUTOSTRADA A1

CORPO STRADALE C37 - Da sez. 546 a sez. 557

SEZIONI TRASVERSALI

Sezioni trasversali - tav 2

IL PROGETTISTA SPECIALISTICO	IL RESPONSABILE INTEGRAZIONE PRESTAZIONI SPECIALISTICHE	IL DIRETTORE TECNICO
Ing. Gianluca Salvatore Spinazzola Ord. Ingg. Milano N. A26796 Responsabile Strade e Ambiti Stradali	Ing. Paola Castiglioni Ord. Ingg. Varese N. 2725 Progettazione Infrastrutture	Ing. Orlando Mazza Ord. Ingg. Pavia N. 1496 Progettazione Infrastrutture

CODICE IDENTIFICATIVO

RIFERIMENTO PROGETTO				RIFERIMENTO DIRETTORIO			RIFERIMENTO ELABORATO					ORDINATORE
Codice Commessa	Lotto, Sub-Prog, Cod. Appalto	Fase	Capitolo	Paragrafo	W B S	Parte d'opera	Tip.	Disciplina	Progressivo	Rev.		----
119941	LL02	PE	AU	C37	CS037	SZT00	D	STD	1181	-1		SCALA 1:200

spea INGEGNERIA

Atlantia

PROJECT MANAGER	SUPPORTO SPECIALISTICO	REVISIONE	
Ing. Paola Castiglioni Ord. Ingg. Varese N. 2725		n.	data
		0	OTTOBRE 2019
		1	LUGLIO 2020
REDATTO	VERIFICATO		

VISTO DEL COMMITTENTE	VISTO DEL CONCEDENTE
autostrade per l'italia IL RESPONSABILE UNICO DEL PROCEDIMENTO Ing. Furio Cruciani	Ministero delle Infrastrutture e dei Trasporti DIPARTIMENTO PER LA RETE STRADALE E AUTOSTRADALE ED I SISTEMI STRADALI, AUTOSTRADALI, FERROVIARI ED IN CONCESSIONE DIVISIONE XII - CONTROLLO TECNICO, AMMINISTRATIVO ED ECONOMICO SULLE CONCESSIONE AUTOSTRADALI

IL PRESENTE DOCUMENTO NON POTRA' ESSERE COPIATO, RIPRODOTTO O ALTRIMENTI PUBBLICATO, IN TUTTO O IN PARTE, SENZA IL CONSENSO SCRITTO DELL'ENTE. AUTOSTRADE PER L'ITALIA S.P.A., OGNI UTILIZZO NON AUTORIZZATO SARA' PERSEGUITO A NORMA DI LEGGE.
THIS DOCUMENT MAY NOT BE COPIED, REPRODUCED OR PUBLISHED, EITHER IN PART OR IN ITS ENTIRETY, WITHOUT THE WRITTEN PERMISSION OF SELF. AUTOSTRADE PER L'ITALIA S.P.A., UNAUTHORIZED USE WILL BE PROSECUTED BY LAW.