



REGIONE PUGLIA  
PROVINCIA DI FOGGIA  
COMUNI DI FOGGIA E MANFREDONIA



PROGETTO IMPIANTO AGRIVOLTAICO AVANZATO DA REALIZZARE NEL COMUNE DI FOGGIA (FG) IN LOCALITA' "PEZZAGRANDE" AL FOGLIO N.161 P.LLA N. 2, E NEL COMUNE DI MANFREDONIA IN LOCALITA' "VACCHERECCIA DI GRECO" AL FOGLIO N. 129 ALLE P.LLE NN. 17, 142, 498, 500 E 512, E IN LOCALITA' "MACCHIAROTONDA" AL FOGLIO N. 131 P.LLE NN.13, 206 E 207, E DELLE RELATIVE OPERE DI CONNESSIONE ALLA RTN DA REALIZZARE NEL COMUNE DI MANFREDONIA (FG) IN LOCALITA' "MACCHIAROTONDA" AL FOGLIO N. 128 ALLE P.LLE NN. 45, 79, 113 E 169 E AL FOGLIO N. 129 ALLE P.LLE NN. 481, 485 E 486, AVENTE UNA POTENZA PARI A **30.038,68 kWp**, DENOMINATO "MARTILLO"

**PROGETTO DEFINITIVO**

**CARTA DEGLI ELEMENTI SENSIBILI NELL'AREA VASTA DI IMPATTO CUMULATIVO (AVIC)**



**IMPIANTO AGRIVOLTAICO AVANZATO**

**LAOR (Land Area Occupation Ratio) 13,96%**

LIV. PROG.	RIF. COD. PRATICA TERNA	CODICE ISTANZA AU	TAVOLA	DATA	SCALA
PD	202200828	GWWF184	E.23	30.11.2023	1:25.000

**REVISIONI**

REV.	DATA	DESCRIZIONE	ESEGUITO	VERIFICATO	APPROVATO

**RICHIEDENTE E PRODUTTORE**

**FIVE-E**  
RESPONSIBLE INVESTMENT

HF SOLAR 11 S.r.l. - Viale Francesco Scaduto n°2/D - 90144 Palermo (PA)

**ENTE**

**PROGETTAZIONE**

**HORIZONFIRM**

Ing. D. Siracusa  
Ing. A. Costantino  
Ing. C. Chiaruzzi  
Ing. G. Schillaci  
Ing. G. Buffa  
Ing. M.C. Musca

Arch. M. Gullo  
Arch. A. Calandrino  
Arch. S. Martorana  
Arch. F. G. Mazzola  
Arch. G. Vella  
Dott. Agr. B. Miciluzzo

HORIZONFIRM S.r.l. - Viale Francesco Scaduto n°2/D - 90144 Palermo (PA)

**PROFESSIONISTA INCARICATO**

FIRMA RESPONSABILE



FIRMA DIGITALE PROGETTISTA

FIRMA OLOGRAFA E TIMBRO PROGETTISTA

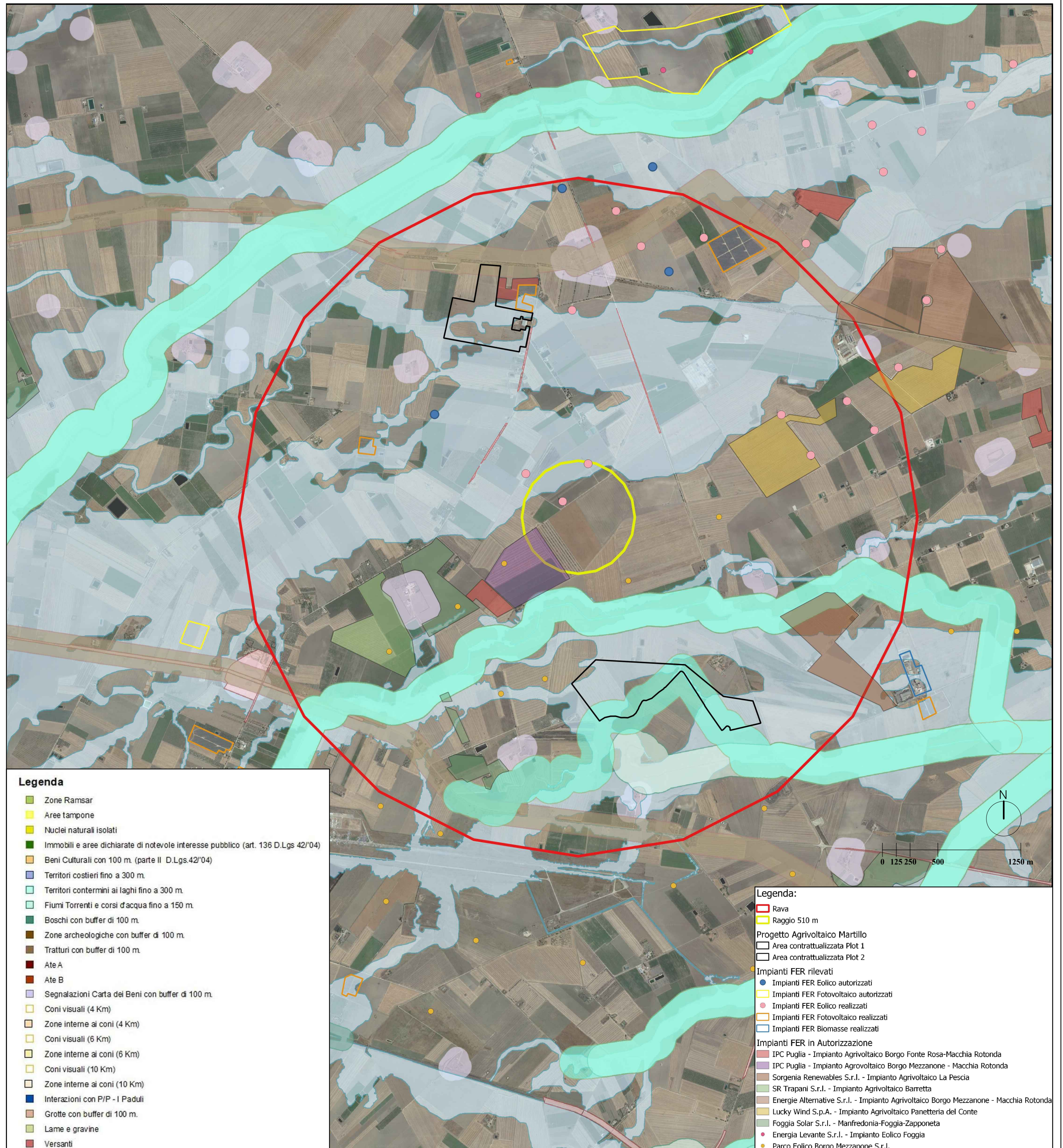
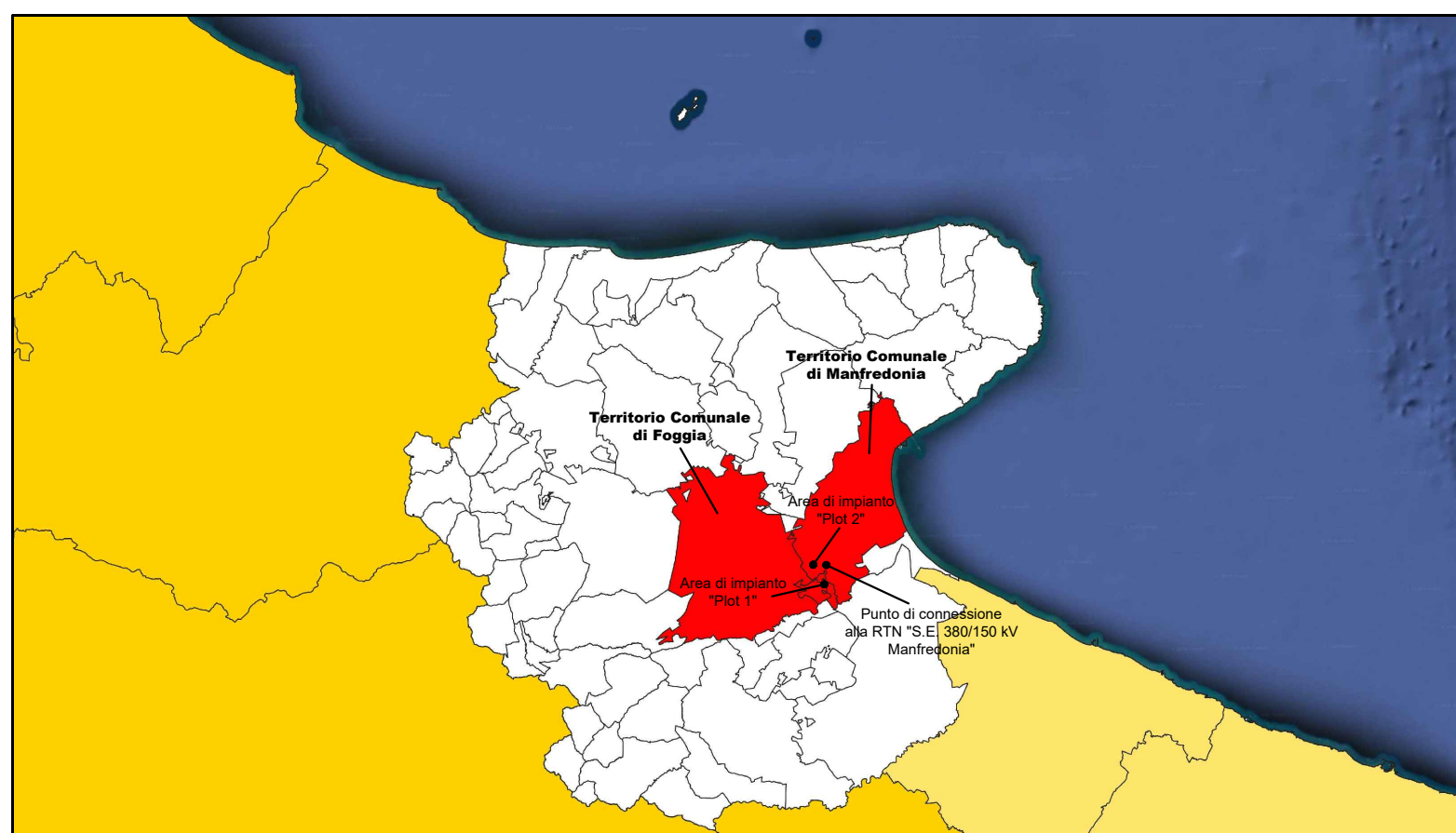

**Legenda**

- Zone Ramsar
- Aree tampone
- Nuclii naturali isolati
- Immobili e aree dichiarate di notevole interesse pubblico (art. 136 D.Lgs.42/04)
- Beni Culturali con 100 m. (parte II D.Lgs.42/04)
- Territori costieri fino a 300 m.
- Territori contermini ai laghi fino a 300 m.
- Fiumi Torrenti e corsi d'acqua fino a 150 m.
- Boschi con buffer di 100 m.
- Zone archeologiche con buffer di 100 m.
- Tratturi con buffer di 100 m.
- Ate A
- Ate B
- Segnalazioni Carta dei Beni con buffer di 100 m.
- Coni visuali (4 Km)
- Zone interne ai coni (4 Km)
- Coni visuali (6 Km)
- Zone interne ai coni (6 Km)
- Coni visuali (10 Km)
- Zone interne ai coni (10 Km)
- Interazioni con P/P - I Paduli
- Grotte con buffer di 100 m.
- Lame e gravine
- Versanti

**Legenda:**

- Rava
- Raggio 510 m
- Progetto Agrivoltaico Martillo
  - Area contrattualizzata Plot 1
  - Area contrattualizzata Plot 2
- Impianti FER rilevati
  - Impianti FER Eolico autorizzati
  - Impianti FER Fotovoltaico autorizzati
  - Impianti FER Eolico realizzati
  - Impianti FER Fotovoltaico realizzati
  - Impianti FER Biomasse realizzati
- Impianti FER in Autorizzazione
  - IPC Puglia - Impianto Agrivoltaico Borgo Fonte Rosa-Macchia Rotonda
  - IPC Puglia - Impianto Agrivoltaico Borgo Mezzanone - Macchia Rotonda
  - Sorgenia Renewables S.r.l. - Impianto Agrivoltaico La Pesca
  - SR Trapani S.r.l. - Impianto Agrivoltaico Barretta
  - Energie Alternative S.r.l. - Impianto Agrivoltaico Borgo Mezzanone - Macchia Rotonda
  - Lucky Wind S.p.A. - Impianto Agrivoltaico Panetteria del Conte
  - Foggia Solar S.r.l. - Manfredonia-Foggia-Zapponeta
  - Energia Levante S.r.l. - Impianto Eolico Foggia
  - Parco Eolico Borgo Mezzanone S.r.l.