

PLANIMETRIA DI PROGETTO 1:1000  
STRALCIO 13

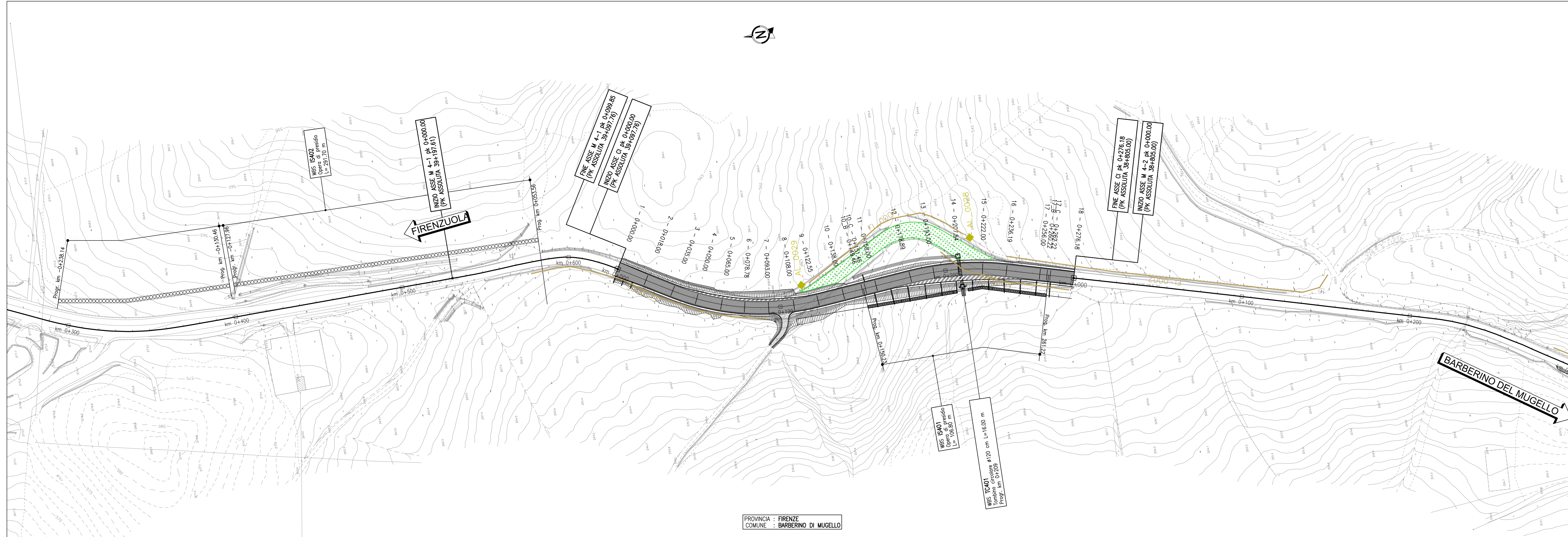

PLANIMETRIA DI PROGETTO 1:1000  
STRALCIO 14

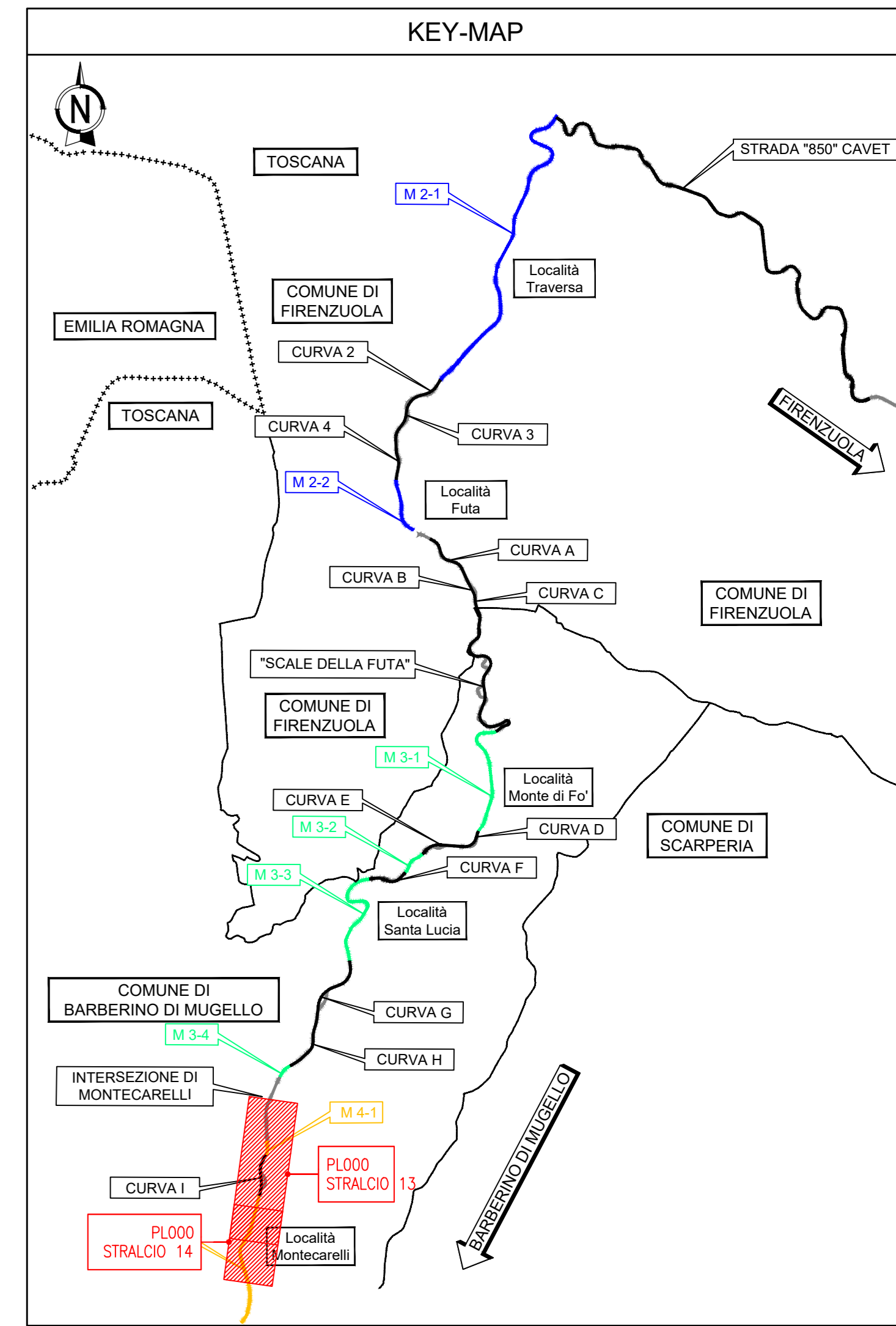

**LEGENDA CENSIMENTO VEGETAZIONALE**

AL_000N	PIANTA SINGOLA
FL_000N	FILARI
BO_000N	AREE BOSCADE
AA_0005	AREE ASSIMILATE A BOSCO

**LEGENDA**

RIPIRISTINO AMBIENTALE	SCARPATE STRADALI CON PENDENZA VARIABILE, SI RIMANDA ALLE SEZIONI TIPO
CONFINI COMUNALI	PAVIMENTAZIONE ASSE PRINCIPALE
CONFINI PROVINCIALI	PAVIMENTAZIONE INNESTI E ACCESSI LATERALI
MARCIAPIEDE DI PROGETTO RIALZATO (ARREDO URBANO)	MARCIAPIEDE DI PROGETTO A RASO (ARREDO URBANO)
AIUOLA DI PROGETTO (ARREDO URBANO)	PARCHEGGIO (ARREDO URBANO)
RIFACIMENTO MANTO STRADALE (ARREDO URBANO)	



**AUTOSTRADA (A1): MILANO - NAPOLI**  
**ADEGUAMENTO DEL TRATTO DI ATTRAVERSAMENTO APPENNINICO**  
**TRA SASSO MARCONI E BARBERINO DI MUGELLO**  
**TRATTA: PIAN DEL VOGLIO - BARBERINO DI MUGELLO**  
**BRETTA DI FIRENZUOLA**  
**MIGLIORAMENTO DELLA SICUREZZA STRADALE**  
**PROGETTO ESECUTIVO**

**DOCUMENTAZIONE GENERALE**

**ASPETTI AMBIENTALI**

**CENSIMENTO VEGETAZIONALE**

Planimetria censimento su progetto  
Tav. 5/5

IL PROGETTISTA SPECIALISTICO Dott. For. Gianni Marzulli Ord. Agr. For. Milano N. 1993	IL RESPONSABILE INTEGRAZIONE PRESTAZIONI SPECIALISTICHE Ing. Maurizio Cerini Ord. Ingg. Bologna N. 8075A	IL DIRETTORE TECNICO Ing. Sara Frisari Ord. Ingg. Genova N. 5815A T.A. Ambiente						
CODICE IDENTIFICATIVO RIFACIMENTO: SUE/1000 CANTIERI: PAVIMENTO x 1.1 Pav. in asfalto RIFACIMENTO ELABORATO Rif. 1000/1000								
119935	0000	PE/DG/AMB	VG000	00000	D/SUA	0006	1	SCALA 1:1000
INGEGNER COORDINATORE Ing. Gabriel Guillermo Fava	SUPPORTO SPECIALISTICO MATE Soc. Coop. Ord. For. Livorno N. 1200 Ord. Agr. For. Firenze N. 1200	REVISIONE 1. 25/10 2. 01/11/2023 3. 01/11/2023 4. 01/11/2023						
RELATTORE	VERIFICATO	Dis. Alberto Sabba						