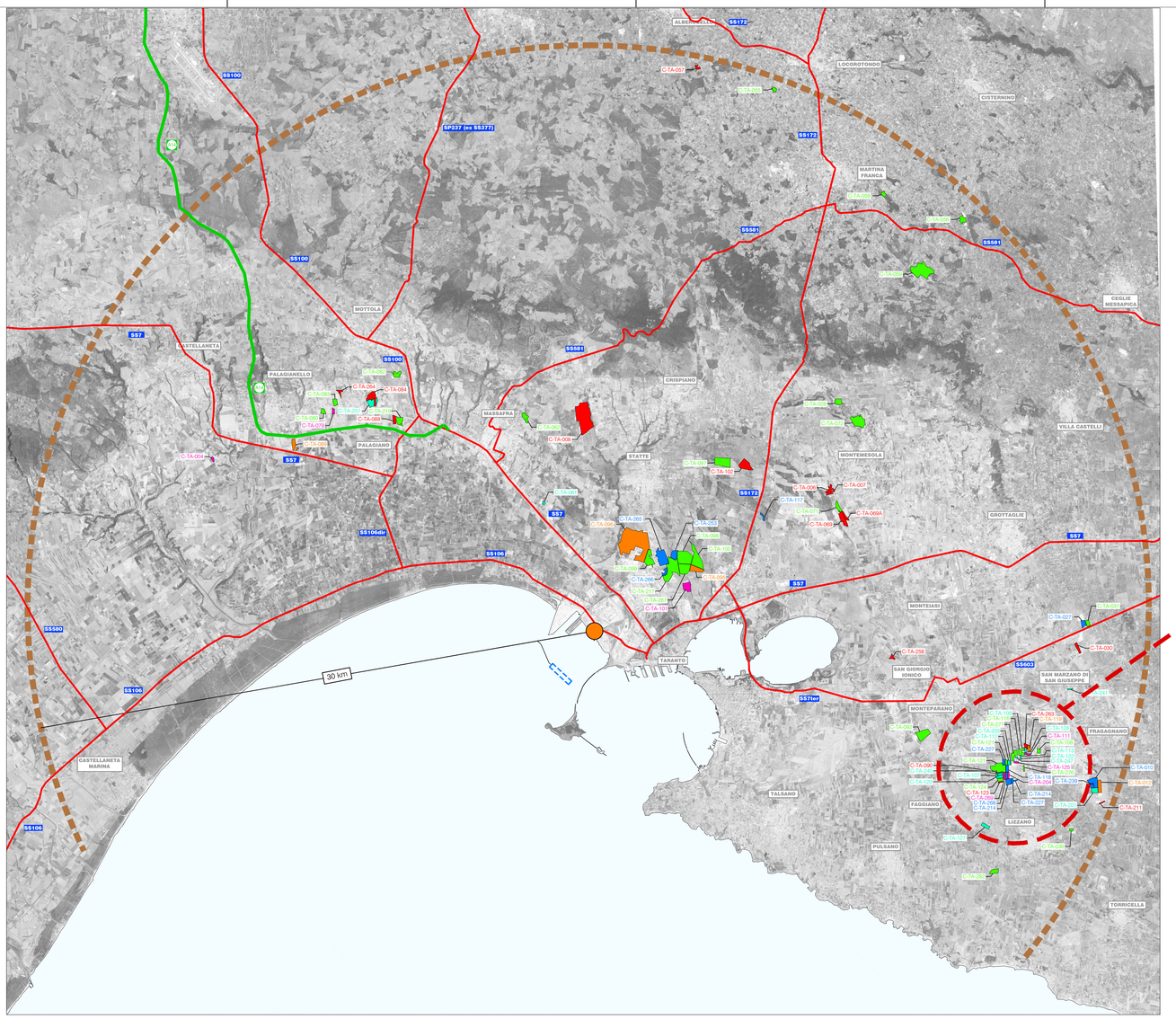

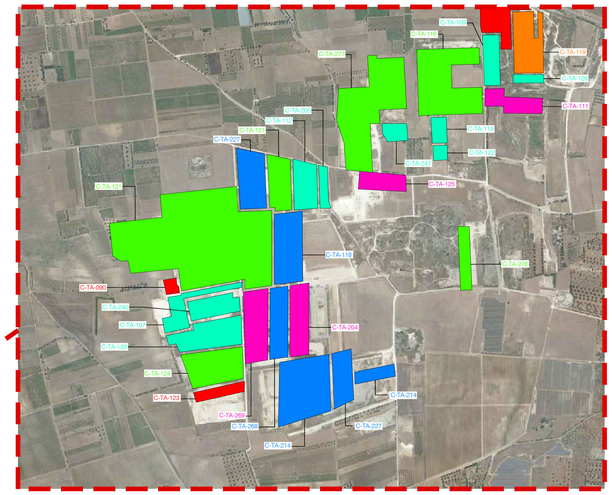

LEGENDA

	AREA DI INTERVENTO
	AREA D'INTERVENTO NUOVA DIGA FORANEA
	AREA DI CAVA ATTIVA
	AREA DI CAVA NON ATTIVA
	AREA DI CAVA CHIUSA
	AREA DI CAVA CON DECRETO SCADUTO
	AREA DI CAVA RECUPERATA
	AREA DI CAVA SOSPESA
	STRADE STATALI
	AUTOSTRADE
	AREA CANTIERE
	DELIMITAZIONE DI 30 KM

NOTA:
I DATI CONTENUTI SONO RICAVATI DAL WEBGIS DEL SIT REGIONE PUGLIA

CODICE	MATERIALE	COMUNE	PROVINCIA	LOCALITA'	DITTA	AUTORIZZAZIONE	STATO	CATASTALI
C.TA.004		CASTELLANETA	TA	Bellarienzo		chiusa		FG.88 PTC.56-57
C.TA.006	Argille	CRISPIANO	TA	Canale Monteigordano	ITALCAVE S.P.A.	autorizzata	non attiva	FG.111 PT.C.12-13-14-15-16-17-26-27-30-31-32-36-37-38-39-40
C.TA.007	Argille	CRISPIANO	TA	Canale Monteigordiano	DE BA. S.R.L.	autorizzata	non attiva	FG.112 PTC.69-72
C.TA.008	Calcare Inerti	CRISPIANO	TA	Lamastuola	ILVA S.P.A.	autorizzata	non attiva	FG.66 PTC.2-15-16(ora p.289-290-291-292)-38 (ora 293-294-295)-66-205-221p
C.TA.010	Calcarenite	FRAGAGNANO	TA	Terranova	CICCARESE ANTONIO e C.s.a.s	recuperata		FG.19 PTC.115(ora 440-441-442-443)
C.TA.012	Calcarenite Taglio	FRAGAGNANO	TA	Fruscialaro	MAGGIORE GIOVANNI	sospesa		FG.20 PTC.194b-132/ b-133/b-29 S-296-297
C.TA.027	Calcare Inerti	GROTTAGLIE	TA	Torre Caparica	CASTELLI S.R.L.	recuperata		FG.77 PTC.176-177-178-185-186
C.TA.028	Argille	GROTTAGLIE	TA	Olivetello	MACCURO PAOLO	autorizzata	attiva	FG.1 PTC. 19-206-7(ora 535-53 6)-296(ora 537 e 538)
C.TA.030	Calcare Inerti	GROTTAGLIE	TA	Amico	LINEA AMBIENTE s.r.l. (ex ECOLEVANTE S.P.A.)	autorizzata	non attiva	FG.83 PTC.81
C.TA.031	Calcare Inerti	GROTTAGLIE	TA	Torre Caparica	CASTELLI S.R.L.	autorizzata	attiva	FG.77 PTC. 306 (ex 67/a) - 308 (ex 179/a)
C.TA.036	Calcare Inerti	LIZZANO	TA	Specchia	MELE SALVATORE	autorizzata	attiva	FG.7 PTC.43-44
C.TA.055	Calcare Inerti	MARTINA FRANCA	TA	Canonica	F.LLI CONVERTINI s.n.c	autorizzata	attiva	FG.40 PTC.119-120-121-286-122-138-137-222-115-116-117-136-146-147-226
C.TA.056	Calcare Inerti	MARTINA FRANCA	TA	Montedoro	CAVA MONTEDORO di Zizzi Anna Santa C. s.n.c	autorizzata	attiva	FG.181 PT.C.19-20-10 6-107-55-103-59-58-57-45-53-86-49-46-71-73-139-138 - FG.159 PTC.133-146-147-132-134-128-129-130-131
C.TA.057	CalcareTaglio	MARTINA FRANCA	TA	Zoppo-Mangiatta	NATURALMENTE PUGLIA S.R.L.	autorizzata	non attiva	FG.35 PTC.254p
C.TA.058	Calcare Inerti	MARTINA FRANCA	TA	Malva	I.M.E. S.N.C.	autorizzata	attiva	FG.136 PT.C.7-8-9-10- 12-13-14-15-16-42-233
C.TA.059	Calcare Inerti	MARTINA FRANCA	TA	Vannella	VANNELLA S.R.L.	autorizzata	attiva	FG.204 PTC.8b -89-90-91-92-93-94-95-96-97-98-100-101-102-103-104-185-186-187-189 - FG.220 PTC.1-2-3- 61-62
C.TA.061	Calcarenite	MASSAFRA	TA	S.Sergio	SOC. ANDREA DORIA s.r.l.	decreto scaduto		FG.80 PTC.44p-81p
C.TA.062	Calcare Inerti	MASSAFRA	TA	La Torretta	MARCAVE S.R.L.	autorizzata	attiva	FG.46 PTC.4-6-11-12-39
C.TA.069	Calcarenite Taglio	MONTEMESOLA	TA	Era S.Francesco	DE RUBERTIS ANTONIO S.R.L.	autorizzata	non attiva	FG.17 PTC.42-43-196p/FG.17 PTC.41-44
C.TA.069a	Calcarenite Taglio	MONTEMESOLA	TA	Era S.Francesco	DE RUBERTIS ANTONIO S.R.L.	autorizzata	non attiva	FG. 14 PTC. 25
C.TA.071	Calcarenite Taglio	MONTEMESOLA	TA	Era S.Francesco	DE RUBERTIS ANTONIO S.R.L.	autorizzata	attiva	FG.3 PTC. 36-51-52-53- 71-72-73-74-75-76-77-78-79-80-81-82-83-84-da 111 a 129-149-150-152-153-157-176-177-178-179-180-181-182-183-184-186-187-188-189-191-195-196-206-27-208-214-237-242-243-244-246-247-249-265-da 281 a 288
C.TA.072	Argille	MONTEMESOLA	TA	Montepagliulo	CEM ENTIR Italia S.p.A.	autorizzata	attiva	FG.128 PTC.182
C.TA.079	Calcarenite	MOTTOLA	TA	Casalrotto		chiusa		FG.138 PTC.22
C.TA.080	Calcarenite Taglio	MOTTOLA	TA	Casalrotto-Ciambullino	SI.CA. s.n.c.	autorizzata	attiva	FG.124 PTC. 14-44
C.TA.082	Calcarenitenti	MOTTOLA	TA	Petruscio	EREDI GRECO MICHELE DI GRECO P. E C. s.a.s	autorizzata	attiva	FG.138 PTC.205-2 06
C.TA.083	Calcarenite	MOTTOLA	TA	Casalrotto	MARAGLINO GIOVANNI	autorizzata	attiva	FG.135 PTC.5p-23
C.TA.084	Calcarenitenti Inerti	MOTTOLA	TA	Acquagnona	MAR.T.E.E. s.a.s	autorizzata	non attiva	FG.6 PTC.119(ex 145-168)(ex 156)-174(ex 157)-172(e x 165)-176
C.TA.088	Calcare Inerti	PALAGIANO	TA	Lupini	UNICALCE S.P.A (EX CALCE S. PELLEGRINO S.P.A.)	autorizzata	non attiva	FG.8 PTC.2 (ora 207-296-297-298-299-209)-3-84 (ora 210)-83(ora312-313-215-216)-27-30
C.TA.089	Calcare Inerti	PALAGIANO	TA	Piarco Casale	COLANNINO VITO	sospesa		FG.8 PTC.95
C.TA.090	Calcarenite Inerti	ROCCAFORZATA	TA	Palombara	D'ELIA DOMENICO	autorizzata	non attiva	FG.10 PTC.515-516-245-563-564-244-458
C.TA.092	Calcare Inerti	SAN GIORGIO JONICO	TA	Montebelvedere	IN.CO. S.R.L.	autorizzata	attiva	FG.45 (ex 141 di Taranto) PTC.5-8 (ex2)
C.TA.095	Calcare Inerti	STATTE	TA	S. Teresa	CALCESTRUZZI S.p.A.	sospesa		FG.116 PT.C.4-5-6-7-11-16-25-26 da 34 a 52-54- 68-69-70-73-77-79-80-83-88-91-92
C.TA.096	Calcare Inerti	STATTE	TA	Mater Gratiae	ILVA S.P.A.	sospesa		FG.16 (ex104 di Taranto) PTC.1-2-3 (ora33)-37 4)-4 (ora375-376)-5-247-248 (ora
C.TA.097	CalcareTaglio Calcarenitenti	STATTE	TA	Grottatornara	G.R.L. CAVE E CONGLOMERATI S.R.L.	autorizzata	attiva	377-378)-250-254-257-271-273-280-281(una con la 374 nella 376)-282
C.TA.098	Calcare Inerti	STATTE	TA	S. Teresa	ITALCAVE S.P.A.	autorizzata	attiva	FG.44 (ex 140 di Taranto) P.TC.3-9-10- 12
C.TA.099	Calcare Inerti	STATTE	TA	La Felicolla	NUOVA CAVA DUE MARI - UNIPERSONALE S.R.L.	autorizzata	attiva	FG.116 PT.C.17-30-31-78
C.TA.100	Calcare Inerti	STATTE	TA	Colombo	O.M.A. Srl	autorizzata	attiva	FG.45 (ex 141 di Taranto) P.TC.1-3-7(or a 16)-9
C.TA.101		TARANTO	TA	S. Teresa	RARE s.r.l.	chiusa		FG.177 PTC.8-9
C.TA.102	Calcare Inerti	STATTE	TA	Grottatornara	BETON TIR S.p.A.	autorizzata	non attiva	FG.16 (ex104 di Taranto) P.TC.14p-12- 15-122
C.TA.107	Calcarenite Taglio Calcarenitenerti	TARANTO	TA	Palombara	D'ELIA DOMENI CO	decreto scaduto		FG.17 PTC.52-117-118-119-120-5
C.TA.108	Calcarenite Taglio	TARANTO	TA	Le Marine	CICCARESE s.r.l.	autorizzata	attiva	FG.18 PTC.34-182-(ampliamento su129-161)
C.TA.109	Calcarenite	TARANTO	TA	Le Marine	DI SUMMA ALDO	decreto scaduto		FG.18 PTC.8-9-164-165-185-190-192
C.TA.111	Calcarenite	TARANTO	TA	Le Marine	GIURLO COSIMO	chiusa		FG.18 PTC.11-113
C.TA.112	Calcarenite Taglio	TARANTO	TA	Palombara - S. Demetrio	MURCIANO TUFI	decreto scaduto		FG.17 PTC.87-160-85-169-88-90-170-103-86
C.TA.113	Calcarenite	TARANTO	TA	Le Marine	MODONATO ELENA	decreto scaduto		FG.17 PTC.180
C.TA.116	Calcarenite Taglio	TARANTO	TA	Le Marine-Palombara	PALAZZO CAVE S.R.L.	autorizzata	attiva	FG.14 PTC.82-83-84-86-100-103-113-136-157-158-167-168
C.TA.117	Calcarenite	TARANTO	TA	Le Marine	LANZO PAOLO S.R.L.	recuperata		FG.18 PTC.22-23
C.TA.118	Calcarenite	TARANTO	TA	Palombara	VERGINE GIUSEPPE	recuperata		FG.17 PTC.24-44-95-96-99-100-141
C.TA.119	Calcarenite Taglio	TARANTO	TA	Le Marine	ZURLO CAVE s.r.l.	sospesa		FG.18 PTC.14p-7-126- 153-154
C.TA.120	Calcarenite	TARANTO	TA	Palombara	FORTE SALVATORE	decreto scaduto		FG.23 PTC.1-82-188-240
C.TA.121	Calcarenite Taglio	TARANTO	TA	Palombara	VERGINE GIUSEPPE	autorizzata	attiva	FG.17 PTC.6-47-48-49-50-51-55-56-57-67-68-69-70-71-78-79-81-84-91-114-132-145-41-42-43-44-46-58-59-62-4-72-116-121-45-53-54-61-65-66-122(FG.23 PTC. 6-256-257-258-95-245-129-201-97-98-131 e FG.17 PTC.32-33-34-37-38-60-61-63
C.TA.122	Calcarenite	TARANTO	TA	Le Marine	MODONATO ELENA	decreto scaduto		FG.17 PTC.181 (ex 31/a)
C.TA.123	Calcarenite Inerti	TARANTO	TA	Palombara	ZAMBONNI CLAUDIO	autorizzata	non attiva	FG.23 PTC.142-2 49
C.TA.124	CalcareniteTaglio	TARANTO	TA	Palombara	D'ELIA DOMENI CO	autorizzata	attiva	FG.23 PTC.93-94-110-111-112-139-202
C.TA.125	Calcarenite	TARANTO	TA	Palombara	C. & C. CAVE s.r.l.	chiusa		FG.17 PTC.7p-166c
C.TA.127	Calcare Inerti	TARANTO	TA	Gesuiti	FLM CAVE S.R.L.	decreto scaduto		FG.26 PTC.7p
C.TA.128	Calcarenite	TARANTO	TA	Le Marine	AZIENDA CAVE S.R.L.	decreto scaduto		FG.18 PTC.14c
C.TA.201	Calcarenite	FRAGAGNANO	TA	Terranova	PANZANARO MARIO e C S.a.s.	decreto scaduto		FG.19 PTC.115p (ora 440-441-442-443)
C.TA.204	Calcarenite	TARANTO	TA	Palombara	DE PADOVA ANTONIO	chiusa		FG.23 PTC.137-139
C.TA.205	Calcarenite	TARANTO	TA	Palombara	INGROSSO LUIGI	decreto scaduto		FG.17 PTC.23-92-93-139
C.TA.211	CalcareTaglio	FRAGAGNANO	TA	Cozzale	SARACINO NICOLA	autorizzata	non attiva	FG.23 PTC.15-64-234-235-57-250-232-233
C.TA.214	CalcareTaglio	TARANTO	TA	Palombara	VERGINE GIUSEPPE	recuperata		FG.23 PTC.171-172-157-151-154-266-267-152-155-199-153-208-133-209-187-138-132-147-136-148-134-109
C.TA.217	Calcare Inerti Calcarenite Inerti	STATTE	TA	La Riccia-Giardinello	ITALCAVE S.P.A.	autorizzata	attiva	FG.44 (ex140) PTC.1-p-23-6-7
C.TA.219	Calcare Inerti	PALAGIANO	TA	Lupini	UNICALCE S.P.A (EX CALCE S. PELLEGRINO S.P.A.)	autorizzata	attiva	FG.6 PTC. 15-16 (ora 233-234-235-236) - FG.7 PTC.1
C.TA.227	Calcarenite Inerti	TARANTO	TA	Palombara	VERGINE GIUSEPPE	recuperata		FG.17 PTC.73-74-77-75-76-80-89- FG.23 PT.C.162-156- 167-174-168-235-150
C.TA.239	Calcarenite	FRAGAGNANO	TA	Cellino-Cazzatto	MAGGIORE GIOVANNI	recuperata		FG.19 PTC.115(ora 440-441-442-443)
C.TA.240	Calcarenite	TARANTO	TA	Palombara	D'ELIA DOMENICO	decreto scaduto		FG.23 PTC.191
C.TA.241	Argille	TARANTO	TA	S. Andrea	TECNOCOSTRUZIONI s.r.l.	decreto scaduto		FG.4 PTC. 89-93-109-111-113-114-115-118
C.TA.247	Calcarenite	TARANTO	TA	Le Monache	FINA VITO	decreto scaduto		FG.17 PTC.179
C.TA.253	Calcare	TARANTO	TA	Laricoia - Giardinello	ITALCAVE S.P.A.	recuperata		FG.175 PT.C.20-22-26-24-23-18-2 5-19p-17p-16p-1-21p
C.TA.257		MOTTOLA	TA	Acquagnona	D'ONGHIA VITO FRANCESCO	decreto scaduto		FG.135 PTC. 28-16-29
C.TA.258	Calcare Inerti	SAN GIORGIO JONICO	TA	Serro	IN.CO. S.R.L.	autorizzata	non attiva	FG.4 PTC.152
C.TA.263	Calcarenite Inerti	TARANTO	TA	Le Marine	DI SUMMA ALDO	autorizzata	non attiva	FG.18 PTC.3-4-6-151-167-213-214-166p
C.TA.264	Calcarenite Taglio	MOTTOLA	TA	Casalrotto	COLETTA PASQUALE E NATALE	autorizzata	non attiva	FG.129 PT.C.41-44-14 6(ex 92)
C.TA.265	Calcare	TARANTO	TA	Laricoia - Giardinello	ITALCAVE S.P.A.	recuperata		FG.138 PT.C.52-53-19p FG.175 PTC.1p-16p
C.TA.266	Calcare	TARANTO	TA	Laricoia - Giardinello	ITALCAVE S.P.A.	recuperata		FG.175 PT.C.16p-17p- 21p-19p
C.TA.267	Calcare Inerti Calcarenite Inerti	STATTE	TA	S. Teresa	ITALCAVE S.P.A.	autorizzata	attiva	FG.44 (ex140 di Taranto) PTC.11-14 (ex4)
C.TA.268	Calcarenite	TARANTO	TA	Palombara	VERGINE GIUSEPPE	recuperata		FG.23 PTC.99-100-101-130-135
C.TA.269	Calcarenite	TARANTO	TA	Palombara	VERGINE GIUSEPPE	chiusa		FG.23 PTC.6-256-257-258-95-245-129-201-97-98-131
C.TA.276	Calcare Taglio	TARANTO	TA	Palombara	PALAZZO CAVE S.R.L.	autorizzata	attiva	FG.17 PTC.26-140
C.TA.277	Calcare Inerti	TARANTO	TA	Le Marine	DI SUMMA ALDO	autorizzata	attiva	FG.17 PTC.1-39-182-185-187
C.TA.282	Calcare Taglio	LIZZANO	TA	Montemanaco	ELIA GIOVANNI FRANCESCO	autorizzata	attiva	FG.19 PTC.1p

FONTE:
PROGETTO ESECUTIVO LOTTO 1 TRATTO DI PONENTE
ELABORATO DALLA SJS SRL
Codice elaborato - 01030TAR16034

AUTORITA' DI SISTEMA PORTUALE DEL MAR IONIO

SERGIO PRETE
11.09.2023
11:49:38
GMT+01:00

Porto Di Taranto

REALIZZAZIONE DELLA NUOVA DIGA FORANEA DI PROTEZIONE DEL PORTO FUORI RADA DI TARANTO

LOTTO II: TRATTO DI LEVANTE

PROGETTO DI FATTIBILITA' TECNICO ECONOMICA RAFFORZATO

Progettazione:
SISPI ingegneria
Responsabile Integrazioni Prestazioni Specialistiche:
Ing. M. DI STEFANO

Autorità Di Sistema Portuale Del Mar Ionio:
Responsabile Unico del Procedimento:
Ing.Gaetano Interno
Direttore dell'Esecuzione del Contratto:
Ing.Vincenzo Elia

Codice commessa:
2202.DTA.PFTE

Titolo Elaborato:

PLANIMETRIA DI INQUADRAMENTO VIABILITA' E LOCALIZZAZIONE DELLE CAVE

Codice elaborato:
INQ.14

Rev.	Data	Descrizione	Scala	Disegnato	Verificato	Approvato
A	Ottobre 2022	Prima emissione	1:100000	R. Di Maio	A. Longo	M. Di Stefano