



LEGENDA	
	AREA DI INTERVENTO
	MANTELLATA - TETARPODI 16t
	MANTELLATA - MASSI NATURALI 7+10t
	BERMA - MASSI NATURALI 1+3t

NOTA:
La progressiva 0.00 del progetto II Lotto coincide con la progressiva 1.30 del progetto I Lotto



Porto Di Taranto
REALIZZAZIONE DELLA NUOVA DIGA FORANEA DI PROTEZIONE DEL PORTO FUORI RADA DI TARANTO

LOTTO II: TRATTO DI LEVANTE

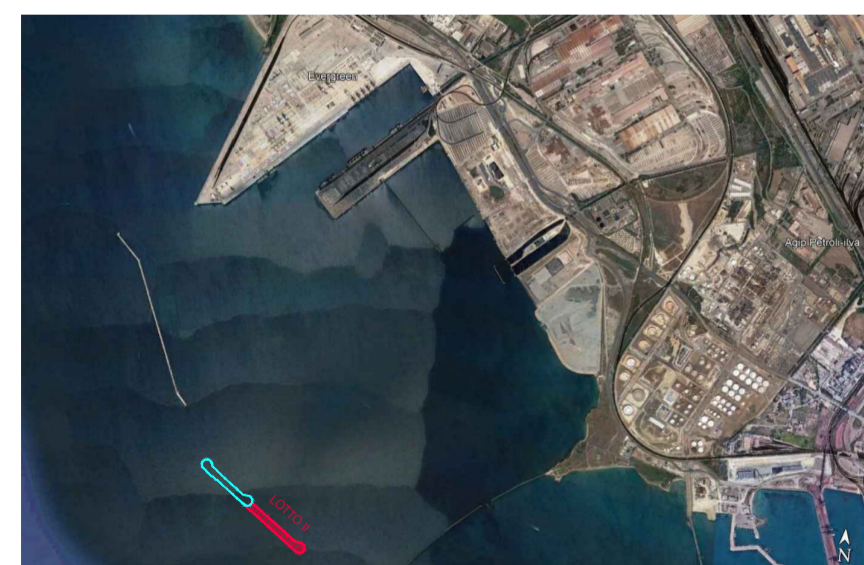

Progettazione: **SISPI** s.p.a.
Autorità Di Sistema Portuale Del Mar Ionio:
Responsabile Unico del Procedimento: **Ing. Gaetano Internò**
Responsabile Integrazioni Prestazioni Specialistiche: **Ing. M. DI STEFANO**
Direttore dell'Esecuzione del Contratto: **Ing. Vincenzo Elia**

Titolo Elaborato:
PLANIMETRIA DI PROGETTO
Foglio 1

Rev.	Data	Descrizione	Scala	Disegnato	Verificato	Approvato
A	Ottobre 2022	Prima emissione	1:500	R. Di Maio	A. Longo	M. Di Stefano
D	Febbraio 2023	Revisione su richiesta RUP del 06/02/2023	1:500	R. Di Maio	A. Longo	M. Di Stefano

PROGETTO DI FATTIBILITA' TECNICO ECONOMICA RAFFORZATO

Codice commessa:
2202.DTA.PFTE

Codice elaborato:
PRG.02

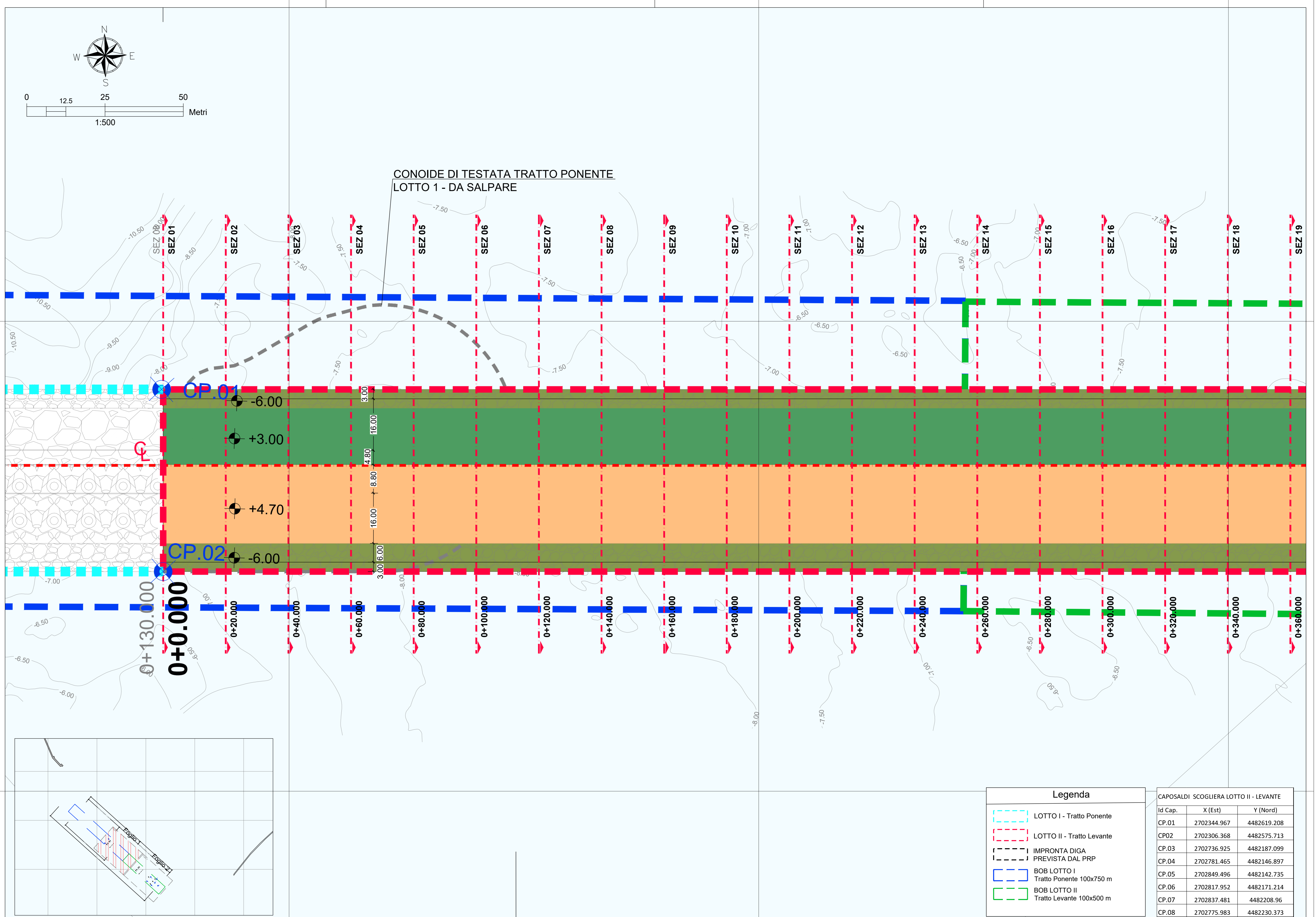

Legenda	
	LOTTO I - Tratto Ponente
	LOTTO II - Tratto Levante
	IMPRONTA DIGA PREVISTA DAL PRP
	BOB LOTTO I Tratto Ponente 100x750 m
	BOB LOTTO II Tratto Levante 100x500 m

CAPOSALDI SCOGLIERA LOTTO II - LEVANTE		
Id Cap.	X (Est)	Y (Nord)
CP.01	2702344.967	4482619.208
CP.02	2702306.368	4482575.713
CP.03	2702736.925	4482187.099
CP.04	2702781.465	4482146.897
CP.05	2702849.496	4482142.735
CP.06	2702817.952	4482171.214
CP.07	2702837.481	4482208.96
CP.08	2702775.983	4482230.373