



LEGENDA

	AREA DI INTERVENTO
	MANTELLATA - TETARPODI 16t
	MANTELLATA - MASSI NATURALI 7+10t
	BERMA - MASSI NATURALI 1+3t

NOTA:
La progressiva 0.00 del progetto II Lotto coincide con la progressiva 1.30 del progetto II Lotto



Porto Di Taranto
REALIZZAZIONE DELLA NUOVA DIGA FORANEA DI PROTEZIONE DEL PORTO FUORI RADA DI TARANTO

LOTTO II: TRATTO DI LEVANTE

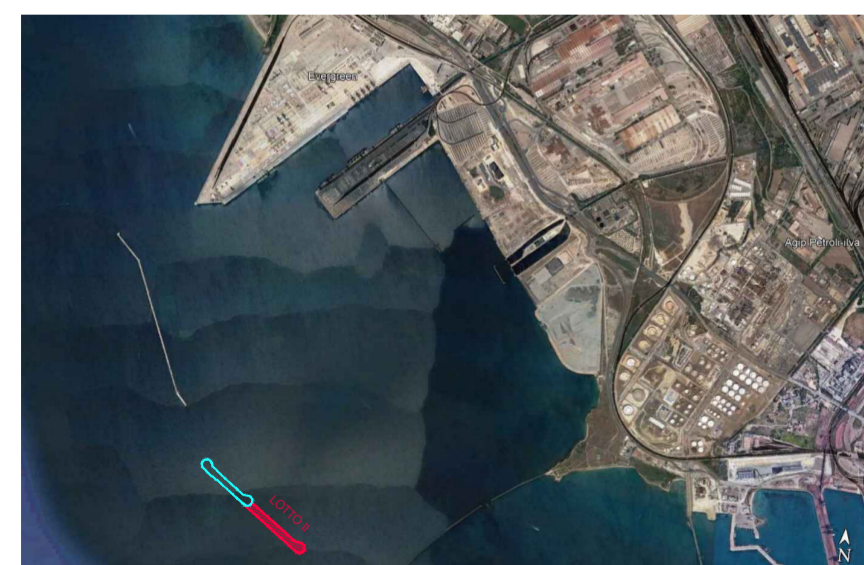

Progettazione: Autorità Di Sistema Portuale Del Mar Ionio:
SISPI
Responsabile Unico del Procedimento:
Ing. Gaetano Interno
Responsabile Integrazioni Prestazioni Specialistiche:
Ing. M. DI STEFANO
Direttore dell'Esecuzione del Contratto:
Ing. Vincenzo Elia

Titolo Elaborato:
PLANIMETRIA DI PROGETTO
Foglio 2

Rev.	Data	Descrizione	Scala	Disegnato	Verificato	Approvato
A	Ottobre 2022	Prima emissione	1:500	R. Di Maio	A. Longo	M. Di Stefano
D	Febbraio 2023	Revisione su richiesta RUP del 06/02/2023	1:500	R. Di Maio	A. Longo	M. Di Stefano

PROGETTO DI FATTIBILITA' TECNICO ECONOMICA RAFFORZATO

Codice commessa:
2202.DTA.PFTE

Codice elaborato:
PRG.03

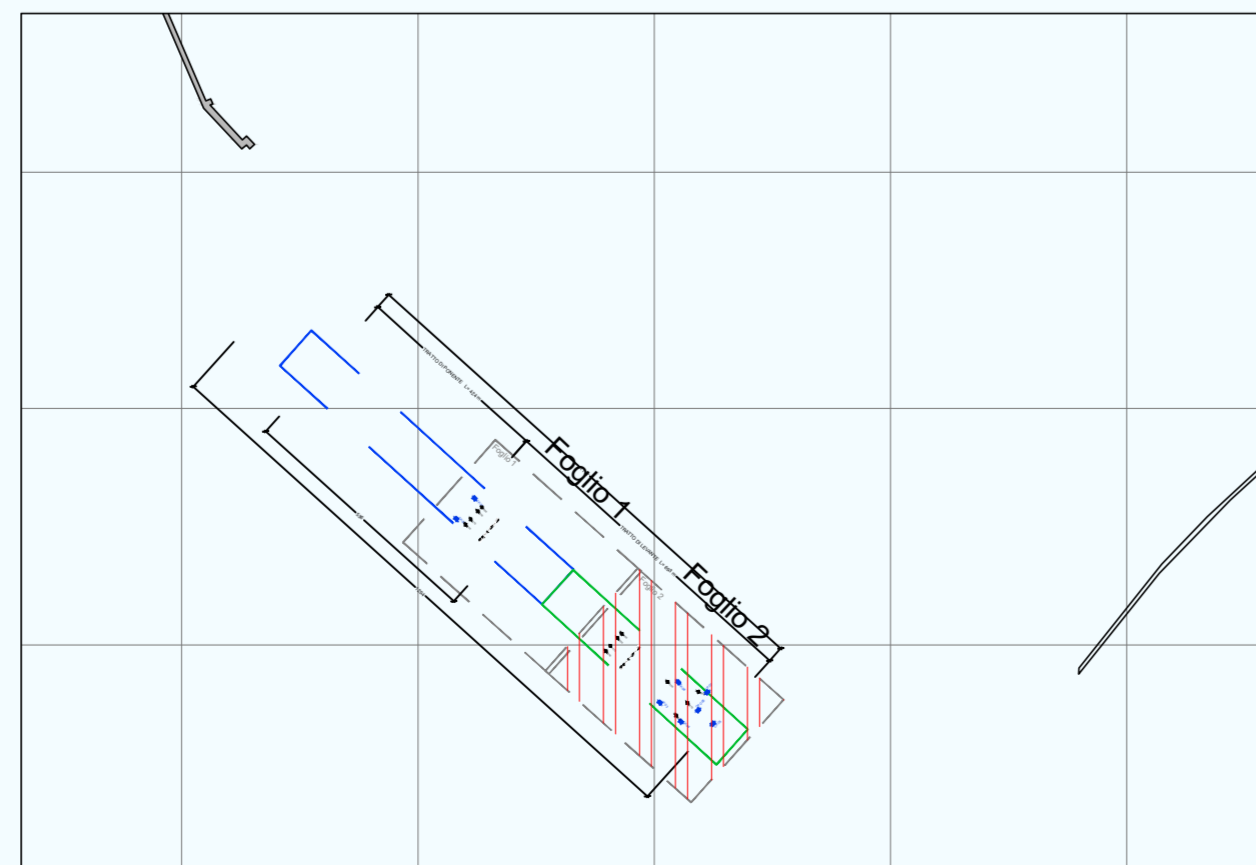
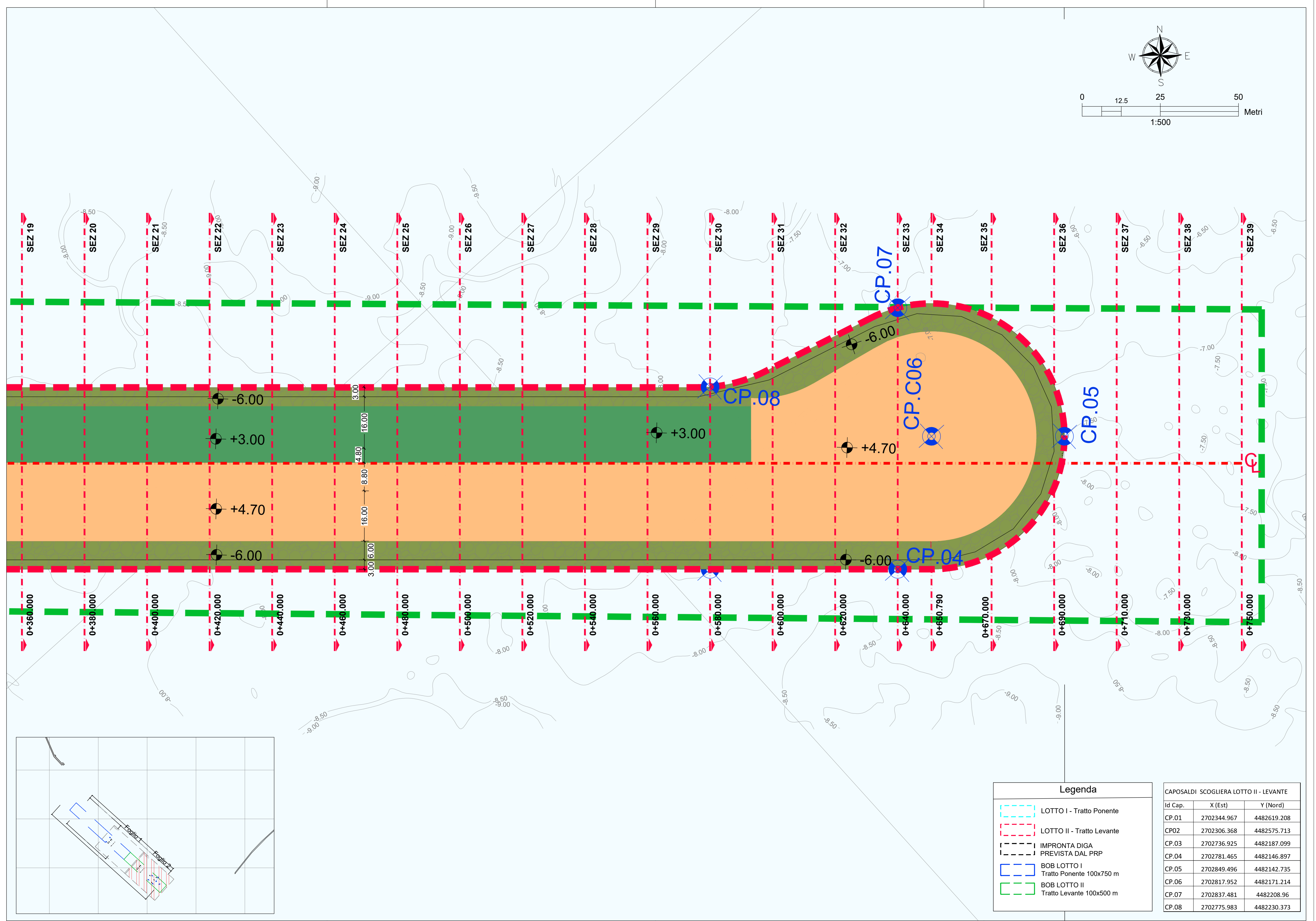

Legenda

	LOTTO I - Tratto Ponente
	LOTTO II - Tratto Levante
	IMPRONTA DIGA
	PREVISTA DAL PRP
	BOB LOTTO I Tratto Ponente 100x750 m
	BOB LOTTO II Tratto Levante 100x500 m

CAPOSALDI SCOGLIERA LOTTO II - LEVANTE

Id Cap.	X (Est)	Y (Nord)
CP.01	2702344.967	4482619.208
CP.02	2702306.368	4482575.713
CP.03	2702736.925	4482187.099
CP.04	2702781.465	4482146.897
CP.05	2702849.496	4482142.735
CP.06	2702817.952	4482171.214
CP.07	2702837.481	4482208.96
CP.08	2702775.983	4482230.373