

LEGENDA

- Opere in progetto**
- Elettrodotti in cavo a 150 kV
 - Elettrodotti aerei da demolire
 - Elettrodotto aereo a 150 kV DT
 - Elettrodotto aereo a 150 kV ST
 - Sostegni da realizzare
 - sostegni da demolire
 - Elettrodotti esistenti
 - Limiti amministrativi (SIT Campania)
 - Confini comunali
 - Confini provinciali

- Vincoli paesaggistici**
- Aree tutelate per legge D.LGS 42/2004 art.142 (SIT Napoli)
- Let. a) Territori costieri
 - Let. c) Fasce di rispetto fiumi (SIT NA - SITAP)
 - Let. d) Fasce di rispetto montano
 - Let. f) Aree, riserve e parchi
 - Let. g) Boschi e foreste
 - Let. h) Aree assegnate alle università agrarie
 - Let. l) Vulcani
 - Let. m) Aree archeologiche
- Beni culturali di valore identitario, storico ed artistico (PTM Napoli)
- Aree di emergenza archeologica
 - Aree di eccezionale interesse paesaggistico

- Immobili ed aree di notevole interesse pubblico D.LGS 42/2004 art.136 (SIT Napoli)

Beni culturali di rilevanza paesaggistica D.Lgs 42/2004 art. 10

- Testimonianze archeologiche
- Architetture civili
- Architetture industriali
- Architetture militari
- Architetture rurali
- Architetture sacre
- Ville vesuviane
- Beni culturali

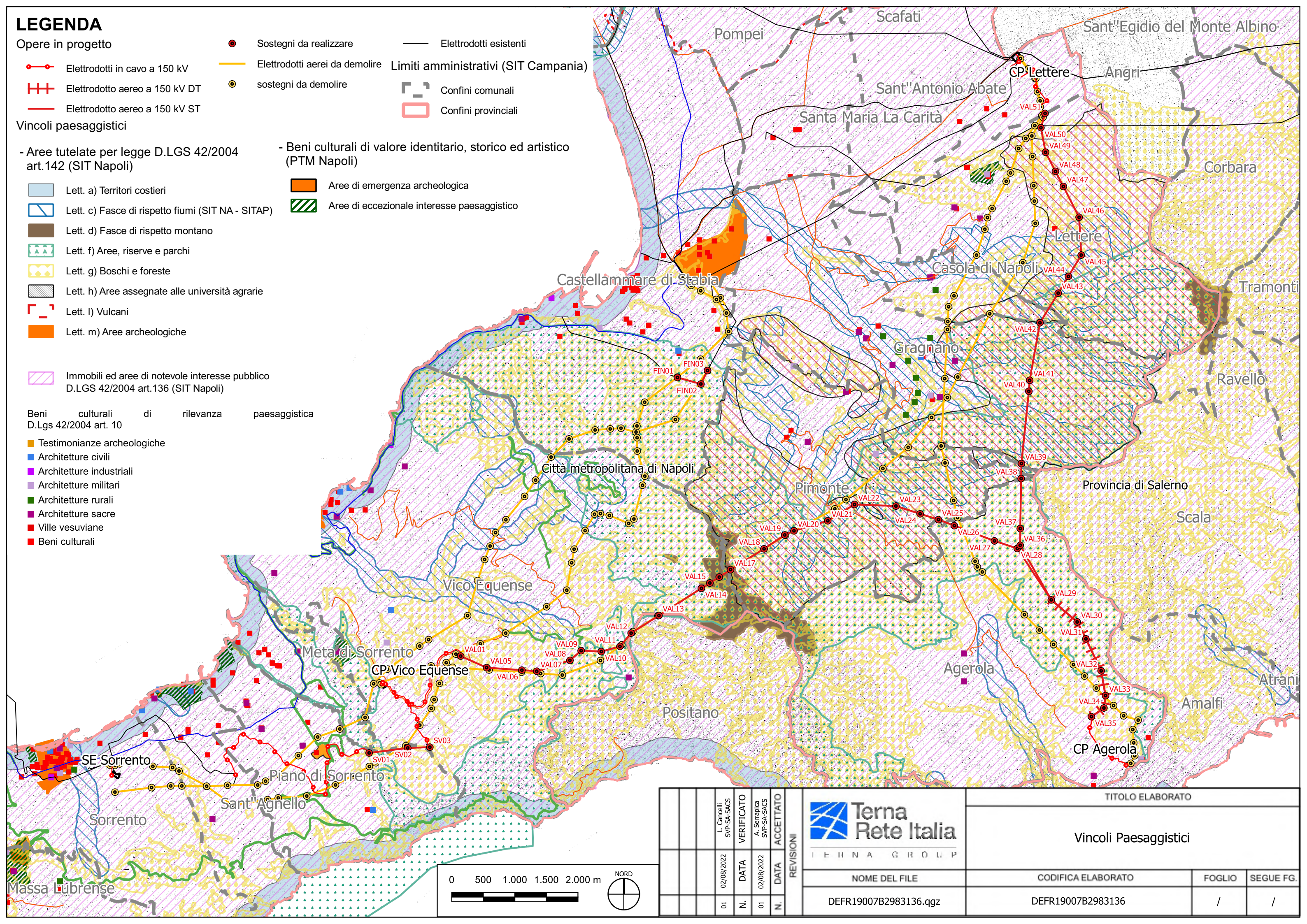

L. Cancelli SVP-SA-SACS		VERIFICATO	A. Serrapica SVP-SA-SACS		ACCETTATO		TITOLO ELABORATO		
02/08/2022	DATA	02/08/2022	DATA	02/08/2022	DATA	02/08/2022	TITOLO ELABORATO		
01	N.	01	N.	01	N.	01	TITOLO ELABORATO		
NOME DEL FILE				CODIFICA ELABORATO				FOGLIO	SEGUE FG.
DEFR19007B2983136.qgz				DEFR19007B2983136				/	/



Vincoli Paesaggistici