



SOGGETTO ATTUATORE - Art.7 D.L. 11 novembre 2016, n. 205
(già art.15 ter del D.L. 17 ottobre 2016, n.189, convertito dalla L.
15 dicembre 2016, n.229)

ex OCDPC 408 / 2016 - art.4
OCDPC 475 / 2017 - art.3

PNC - PNRR: Piano Nazionale Complementare al Piano Nazionale di Ripresa e Resilienza nei territori colpiti dal sisma 2009-2016, Sub-misura A4,"Investimenti sulla rete stradale statale"

S.S. 502 - S.S. 78 - Belforte del Chienti - Sarnano - Lavori di adeguamento e/o miglioramento tecnico funzionale della sezione stradale in t.s. e potenziamento delle intersezioni. 2° Stralcio. Cod. SIL ACNOAN00114 - Codice CUP F71B22001170001

PROGETTAZIONE DEFINITIVA, ESECUTIVA ED ESECUZIONE LAVORI

cod. **PSL10/22**

PROGETTO DEFINITIVO

RESPONSABILE INTEGRAZIONE PRESTAZIONI SPECIALISTICHE:

Prof. Ing. Franco BRAGA
Ordine Ingegneri di Roma n. 7072/A

GEOLOGO:

Dott. Geol. Andrea RONDINARA
Albo regionale del Lazio n. 921

COORDINATORE PER LA SICUREZZA IN FASE DI PROGETTAZIONE:

Dott. Ing. Davide TALIA
Ordine Ingegneri di Roma n. 29001/B

RESPONSABILE DEL PROCEDIMENTO:

Dott. Ing. Marco MANCINA

PROTOCOLLO

DATA

RAGGRUPPAMENTO TEMPORANEO DI IMPRESE:

Mandataria



Mandanti



RAGGRUPPAMENTO TEMPORANEO PROGETTISTI:

Mandataria



Mandanti



Dott. Geol. Andrea RONDINARA

Prestatore del servizio di PMA



STUDI E INDAGINI ARCHEOLOGIA

Carta dei vincoli e siti archeologici

CODICE PROGETTO		NOME FILE		REVISIONE	SCALA:
PROGETTO <input type="text"/> <input type="text"/> <input type="text"/> <input type="text"/> <input type="text"/> <input type="text"/> <input type="text"/> <input type="text"/> <input type="text"/> <input type="text"/> <input type="text"/>		T01SG00ARECT01A.dwg			
LIV. PROG.	N. PROG.	CODICE ELAB.	T01SG00ARECT01	A	
A	EMISSIONE	Ottobre 2023	Melia	Eusepi	Braga
REV.	DESCRIZIONE	DATA	REDATTO	VERIFICATO	APPROVATO

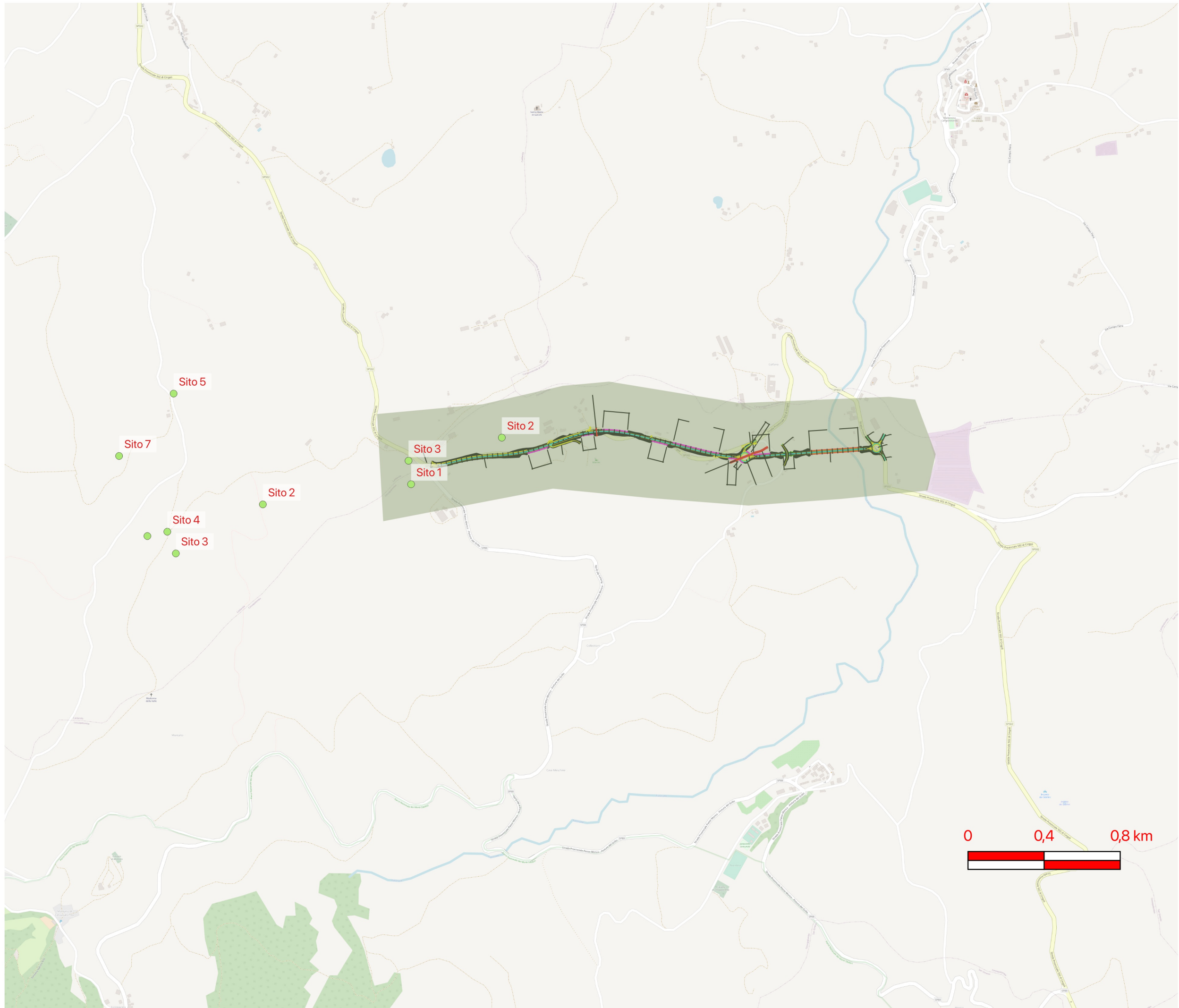

ARCHEOLOGO I FASCIA: FRANCESCO ANTONIO MELIA
N. iscrizione elenco nazionale 1433

PNC - PNRR: Piano Nazionale Complementare al Piano Nazionale di Ripresa e Resilienza nei territori colpiti dal sisma 2009-2016, Sub-misura A4, "Investimenti sulla rete stradale statale"

Il stralcio di adeguamento e/o miglioramento tecnico funzionale della sezione stradale in T.S. e potenziamento delle intersezioni lungo la S.S. n. 502 "Cingoli" - S.S. n. 78 "Picena" Belforte del Chienti - Sarnano" (Lotto 1)

TAV.I - CARTA DEI SITI e DEI VINCOLI ARCHEOLOGICI

BASE CARTOGRAFICA
CTR 1:10.000 - sezione 29316

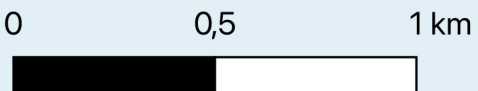

- MOSI**
MOSI_multipoint [9]
● area di materiale mobile [9]
■ MOPR [1]
OpenStreetMap

