

A1	AREE DI ECCEZIONALE PREGIO	art. 28
A2	AREE DI ELEVATO PREGIO	art. 28
A3	AREE DI PREGIO	art. 28
A11	AREE DI PREGIO PER ATTREZZATURE TURISTICO RICETTIVE	art. 28
B1	AREE PARZIALMENTE EDIFICATE, IN CUI SONO PREVISTI LIMITATI AUMENTI DI VOLUME CON DESTINAZIONI D'USO PREVALENTEMENTE RESIDENZIALI	art. 30
B2	AREE PARZIALMENTE EDIFICATE, IN CUI SONO PREVISTI AUMENTI DI VOLUME E NUOVE COSTRUZIONI CON DESTINAZIONI D'USO PREVALENTEMENTE RESIDENZIALI	art. 30
B4	AREE PARZIALMENTE EDIFICATE, IN CUI SONO PREVISTI AUMENTI DI VOLUME E NUOVE COSTRUZIONI CON DESTINAZIONI D'USO PREVALENTEMENTE RURALI	art. 30
B5	AREE PARZIALMENTE EDIFICATE, IN CUI SONO PREVISTI AUMENTI DI VOLUME E NUOVE COSTRUZIONI CON DESTINAZIONI D'USO PREVALENTEMENTE ARTIGIANALI E PRODUTTIVE	art. 30
D2	AREE DI ESPANSIONE ARTIGIANALI E COMMERCIALI	art. 32
F1	PARCO URBANO E SPAZI ATTREZZATI PER LA FRUIZIONE	art. 33
F2	PIAZZE, PARCHEGGI E SOSTE PLAIN AIR	art. 33
F3	VERDE PUBBLICO ED IMPIANTI SPORTIVI	art. 33
F5	ORTI E GIARDINI DI PROPRIETA' PRIVATA	art. 34
PC	AREE A SCOPI DI PROTEZIONE CIVILE	
	AREE DI RISPETTO STRADALE	R1 art. 37
	AREE DI RISPETTO CIMITERIALE	R2 art. 37
	AREE AGRICOLE E PAESAGGIO VEGETALE	art. 35

	LIMITE FASCIA APPENNINICA/PEDEAPPENNINICA	
	CORSI D'ACQUA (art. 29 NTA PPAR)	TG2 art. 36
	TUTELA I (ambito permanente)	
	TUTELA II (ambito provvisorio)	
	CRINALI (art. 30 NTA PPAR)	TG3 art. 36
	CRINALE DI II CLASSE	
	CRINALE DI III CLASSE	
	TUTELA I (ambito permanente)	
	TUTELA II (ambito provvisorio)	
	VERSANTI - Ambito di tutela (art. 24 NTA PTC)	TG4 art. 36
	BOSCHI (art. 28 NTA PTC)	TB2 art. 36
	PASCOLI (art. 29 NTA PTC)	TB3 art. 36

	ELEMENTI DIFFUSI DEL PAESAGGIO AGRARIO (art.31 NTA PTC)	TB4 art. 36
	TUTELA I (bosco residuo a dominanza di roverella, boschi residui in genere)	
	TUTELA II (siepi stradali e poderali, esemplari isolati, in filari o a piccoli gruppi)	
	TUTELA III (vegetazione ripariale)	
	CENTRI E NUCLEI STORICI (art. 39 NTA PPAR)	TS2 art. 36
	TUTELA I	
	TUTELA II	
	EDIFICI E MANUFATTI STORICI (art. 43 NTA PTC)	ambito di tutela TS3 art. 36
	1..n MANUFATTI RURALI DI PREGIO	
	A..H BENI STORICO CULTURALI	A CASTELLO MEDIOEVALE DEI VARANO B CHIESA DI SAN BENEDETTO C PALAZZO SIMONELLI D CHIESA MADONNA DEL SOCCORSO O DELLA MISERICORDIA E CHIESA DI SAN VITO
	PERCORSI STORICI (art. 40 NTA PPAR)	
	STRADE PANORAMICHE - Ambito di tutela (art.43 NTA PPAR)	TS4 art. 36
	AREE ESENTI (art. 8 NTA PTC)	

	VINCOLO IDROGEOLOGICO (R.D.L. 3267/1923)
	SITI DI INTERESSE COMUNITARIO (SIC) IT5330017 - Gola del Fiastrone IT5330003 - Rio Terro
	ZONE PROTEZIONE SPECIALE (ZPS) IT5330029 - Dalla Gola del Fiastrone al Monte Vettore
	AMPLIAMENTO ZONA B

PAI	AREE DI VERSANTE IN DISSESTO	Art. NTA
	PERICOLOSITA' MODERATA P1 - RISCHIO MODERATO R1	11-12
	PERICOLOSITA' MEDIA P2 - RISCHIO MODERATO R1	11-12
	PERICOLOSITA' MEDIA P2 - RISCHIO MEDIO R2	11-12
	PERICOLOSITA' ELEVATA P3 - RISCHIO MODERATO R1	11-12
	PERICOLOSITA' ELEVATA P3 - RISCHIO ELEVATO R3	8-9

PTC	AMBITI DI TUTELA AGGIUNTIVI DERIVANTI DALL'INDAGINE GEOLOGICA (aree di versante in dissesto)
	PERICOLOSITA' MODERATA P1
	PERICOLOSITA' MEDIA P2
	PERICOLOSITA' ELEVATA P3

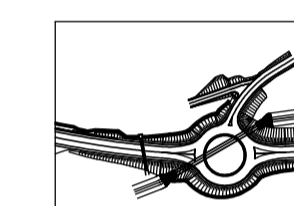

OPERE IN PROGETTO

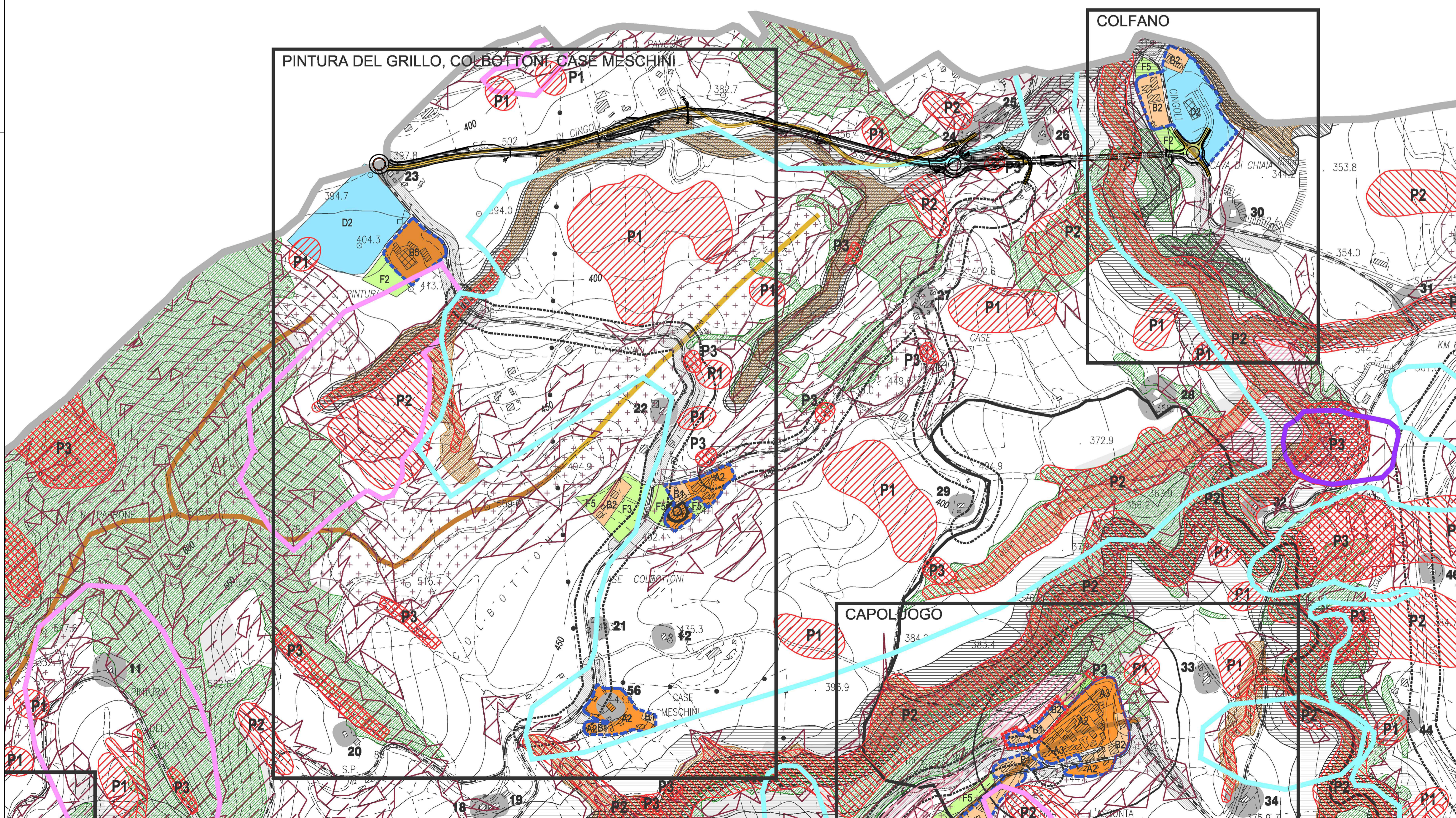

SOGGETTO ATTUATORE - Art.7 D.L. 11 novembre 2016, n. 205
(già art.15 ter del D.L. 17 ottobre 2016, n.189, convertito dalla L. 15 dicembre 2016, n.229)
ex OCDPC 408 / 2016 - art.4
OCDPC 475 / 2017 - art.3

PNC - PNRR: Piano Nazionale Complementare al Piano Nazionale di Ripresa e Resilienza nei territori colpiti dal sisma 2009-2016, Sub-misura A4, "Investimenti sulla rete stradale statale"
S.S. 502 - S.S. 78 - Belforte del Chienti - Sarnano - Lavori di adeguamento e/o miglioramento tecnico funzionale della sezione stradale in t.s. e potenziamento delle intersezioni. 2° Stralcio. Cod. SIL ACNOAN00114 - Codice CUP F71B22001170001

PROGETTAZIONE DEFINITIVA, ESECUTIVA ED ESECUZIONE LAVORI
cod. **PSL10/22**

PROGETTO DEFINITIVO	
RESPONSABILE INTEGRAZIONE PRESTAZIONI SPECIALISTICHE: Prof. Ing. Franco BRAGA Ordine Ingegneri di Roma n. 7072/A	RAGGRUPPAMENTO TEMPORANEO DI IMPRESE: Mandataria SSM Spinielli/Mascevoli
GEOLOGO: Dott. Geol. Andrea RONDINARA Albo regionale del Lazio n. 921	Mandanti ESSEY VITTIORI & TRIVISI A&C
COORDINATORE PER LA SICUREZZA IN FASE DI PROGETTAZIONE: Dott. Ing. Davide TALIA Ordine Ingegneri di Roma n. 29001/B	RAGGRUPPAMENTO TEMPORANEO PROGETTISTI: Mandataria INTEGRA Consorzio Italiano di Architettura e Ingegneria Integrata
RESPONSABILE DEL PROCEDIMENTO: Dott. Ing. Marco MANCINA	Mandanti TDA ARCHITETTURA E INGEGNERIA
PROTOCOLLO	DATA
	Dott. Geol. Andrea Rondinara
	Prestatore del servizio di PMA
	NATURA Studio PMA s.p.a.

STUDIO DI FATTIBILITA' AMBIENTALE				
Strumenti urbanistici comunali				
CODICE PROGETTO	NOME FILE	T01A01AMBCT01A	REVISIONE	SCALA:
PROGETTO	LIV. PROG.	N. PROG.	CODICE ELAB.	T01 A01 AMB CT01
C			A	1:5.000
B				
A	EMISSIONE	Agosto 2023	Colonna	Carci
REV.	DESCRIZIONE	DATA	REDATTO	VERIFICATO
				APPROVATO