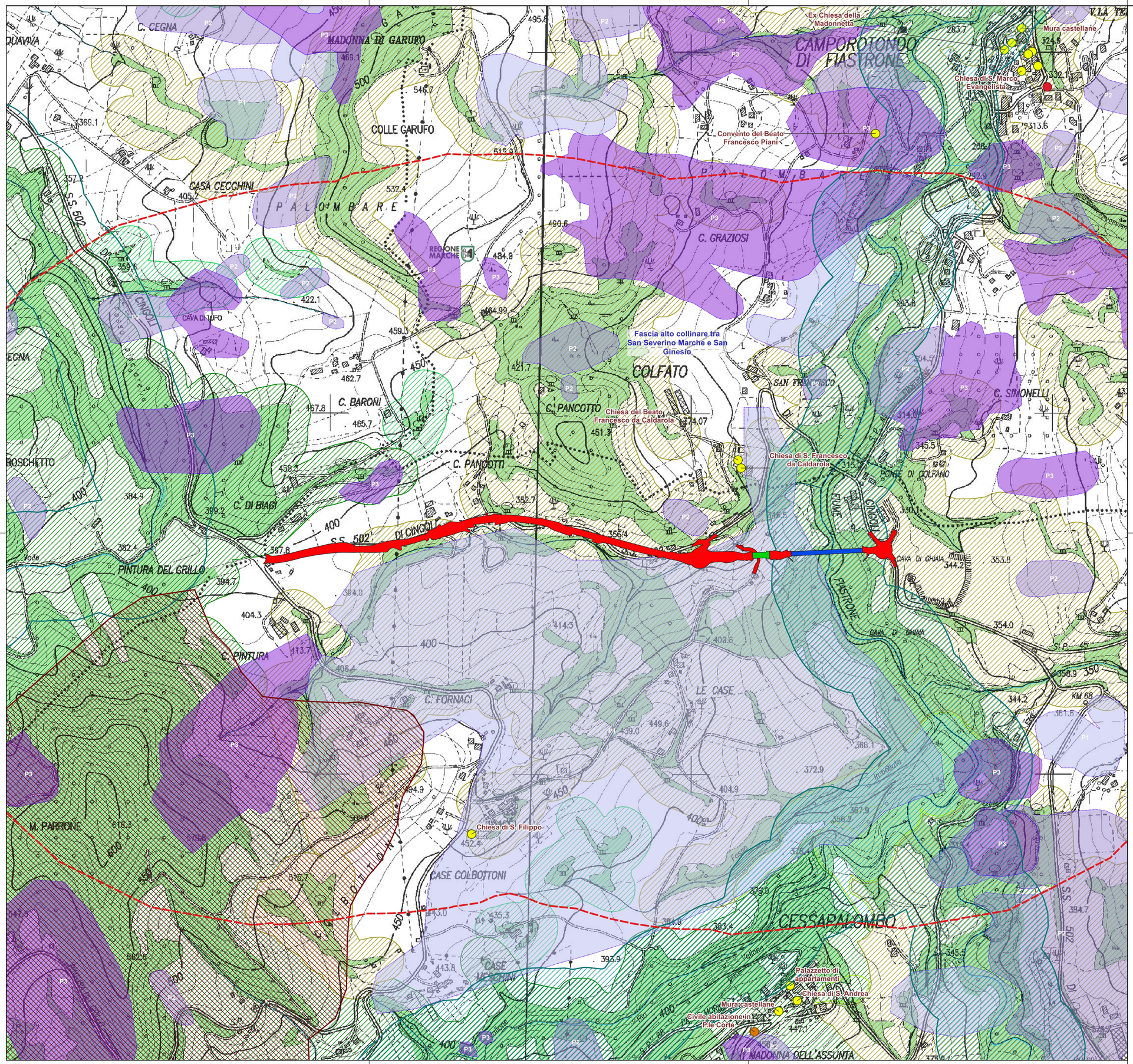

PROGETTO

Caratterizzazione del tracciato con valutazione degli effetti dell'opera in termini di frammentazione ecologica

- Tratto all'Aperto (trincea - rilevato) - Frammentazione da alta a molto alta
- Tratto in galleria artificiale -Frammentazione da meda a alta
- Tratto in viadotto - Frammentazione da bassa a media

Ambito di influenza potenziale dell'intervento (1 km)

- Ambito di potenziale alterazione della qualità ambientale dovute alla presenza dell'infrastruttura: effetti microclimatici, inquinamento acustico, inquinamento dell'aria, inquinamento luminoso, disturbo alla fauna

RETE ECOLOGICA MARCHE (REM) L.R. n. 2/2013

Corso d'acqua

- 1
- 2
- Unità ecologico funzionali
- Unità ecosistemiche naturali

Continuità naturali della REM

- Tratti fluviali urbani
- Aree connessione sensibili

Sistemi di connessione

- Core area
- Sistema di connessione di interesse regionale
- Sistema di connessione locale collegato
- Sistema di connessione locale non collegato
- Stepping stone

EMERGENZE DI RILIEVO PAESAGGISTICO

- Comprensorio dei Monti Sibillini (D.M. 31.07.1985)
- Fascia di tutela paesaggistica dei fiumi Chienti e Filastrone
- Percorsi panoramici

BENI STORICO CULTURALI

- Di interesse culturale dichiarato
- Verifica di interesse culturale in corso
- Di interesse culturale

PERICOLOSITA' GEOMORFOLOGICA (P.A.I. ABDAC)

- P1 - Moderata
- P2 - Media

anas GRUPPO FS ITALIANE

SOGGETTO ATTUATORE - Art.7 D.L. 11 novembre 2016, n. 205 (già art.15 ter del D.L. 17 ottobre 2016, n.189, convertito dalla L. 15 dicembre 2016, n.229)

ex OCDPC 408 / 2016 - art.4

OCDPC 475 / 2017 - art.3

PNC - PNRR: Piano Nazionale Complementare al Piano Nazionale di Ripresa e Resilienza nei territori colpiti dal sisma 2009-2016, Sub-misura A4,"Investimenti sulla rete stradale statale"

S.S. 502 - S.S. 78 - Belforte del Chienti - Sarnano - Lavori di adeguamento e/o miglioramento tecnico funzionale della sezione stradale in t.s. e potenziamento delle intersezioni. 2° Stralcio. Cod. SIL ACNOAN00114 - Codice CUP F71B22001170001

PROGETTAZIONE DEFINITIVA, ESECUTIVA ED ESECUZIONE LAVORI

cod. **PSL10/22**

PROGETTO DEFINITIVO

RESPONSABILE INTEGRAZIONE PRESTAZIONI SPECIALISTICHE:
Prof. Ing. Franco BRAGA
Ordine Ingegneri di Roma n. 7072/A

GEOLOGO:
Dott. Geol. Andrea RONDINARA
Albo regionale del Lazio n. 921

COORDINATORE PER LA SICUREZZA IN FASE DI PROGETTAZIONE:
Dott. Ing. Davide TALIA
Ordine Ingegneri di Roma n. 29001/B

RESPONSABILE DEL PROCEDIMENTO:
Dott. Ing. Marco MANCINA

PROTOCOLLO | DATA

RAGGRUPPAMENTO TEMPORANEO DI IMPRESE:
Mandataria SSM Spinelli&Mannocchi
Mandanti ESSETI SISTEMI e TECNOLOGIE, TROVATI COSTRUZIONI

RAGGRUPPAMENTO TEMPORANEO PROGETTISTI:
Mandataria INTEGRA Consorzio Stabile di Architettura e Ingegneria Integrata
Mandanti TDA ARCHITETTURA E INGEGNERIA, Dott. Geol. Andrea Rondinara
Prestatore del servizio di PMA NATURA

STUDIO DI FATTIBILITA' AMBIENTALE

Carta di sintesi delle problematiche e delle valenze ambientali

CODICE PROGETTO	NOME FILE	REVISIONE	SCALA:
PROGETTO / LIV. PROG. / N. PROG.	T01IA01AMBCT13A		
	CODICE ELAB. T01IA01AMBCT13	A	1:5000

REV.	DESCRIZIONE	DATA	REDATTO	VERIFICATO	APPROVATO
C					
B					
A	EMISSIONE	Agosto 2023	Colonna	Carci	Braga