

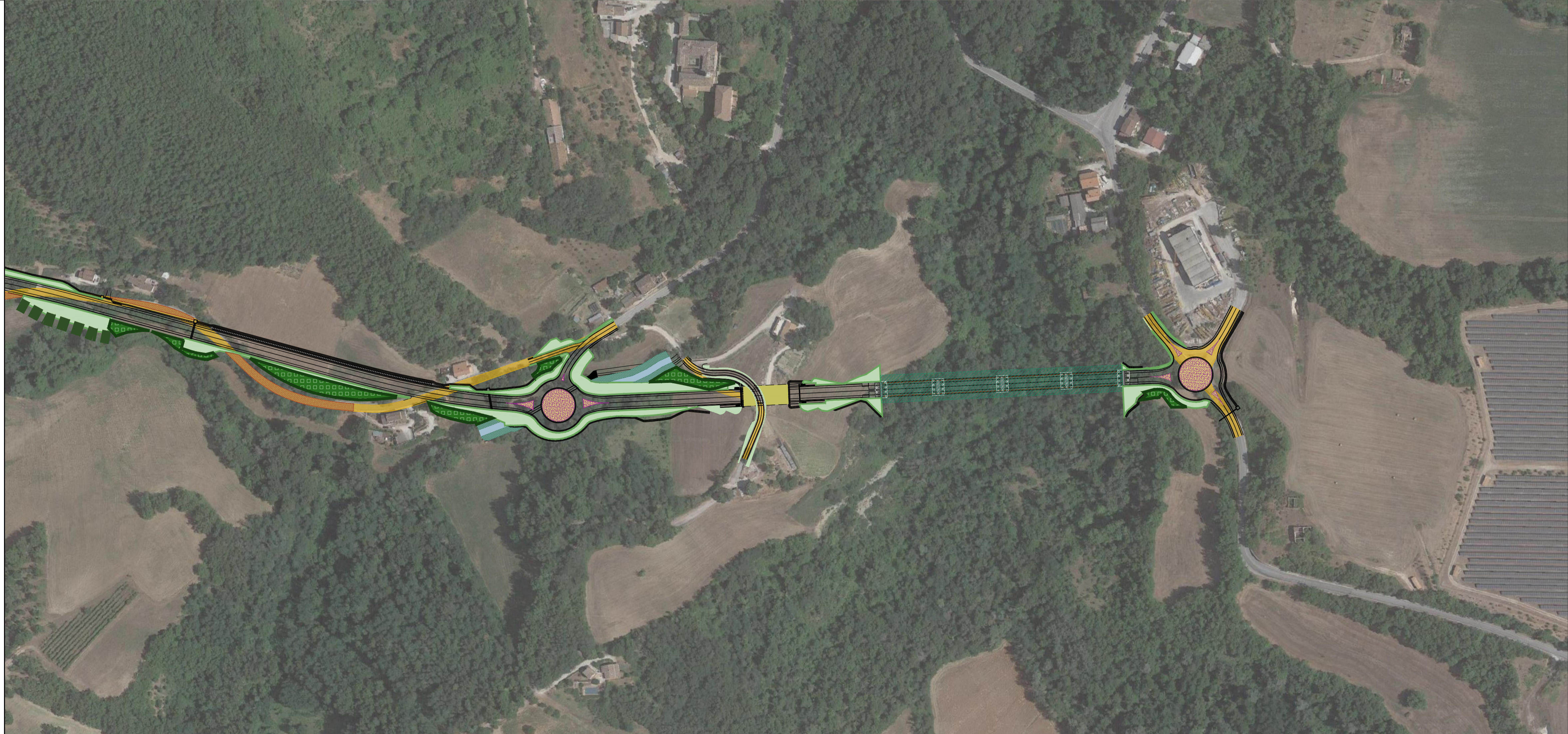

LEGENDA INTERVENTI DI POTENZIAMENTO E RIEQUILIBRIO ECOLOGICO

- INTERVENTI ECOTONALI SU SCARPATE E RILEVATI**
piantagioni di copertura (*cover crops*)
- fascia arbustiva di ricucitura al piede dei rilevati
- INTERVENTI DI RECUPERO DELLA BIODIVERSITÀ**
macchia arboreo arbustive
- INTERVENTI DI RICONNESSIONE ECOLOGICA**
copertura a prato fiorito
- CORRIDOIO ECOLOGICO DI CONNESSIONE RESILIENTE**
copertura galleria artificiale
- CORRIDOIO DI CONNESSIONE AD ALTA EFFICIENZA ECOLOGICA**
ripristino dei suoli con semina a copertura arbustiva
- INTERVENTO DI RIQUALIFICAZIONE PAESAGGISTICA**
copertura a prato fiorito
- RECUPERO RIPARIALE**
ripristino e potenziamento della naturalità



SOGGETTO ATTUATORE - Art.7 D.L. 11 novembre 2016, n. 205
(già art.15 ter del D.L. 17 ottobre 2016, n.189, convertito dalla L. 15 dicembre 2016, n.229)
ex OCDPC 408 / 2016 - art.4
OCDPC 475 / 2017 - art.3

anas
GRUPPO FS ITALIANE

PNC - PNRR: Piano Nazionale Complementare al Piano Nazionale di Ripresa e Resilienza nei territori colpiti dal sisma 2009-2016, Sub-misura A4, "Investimenti sulla rete stradale statale"
S.S. 502 - S.S. 78 - Belforte del Chienti - Sarnano - Lavori di adeguamento e/o miglioramento tecnico funzionale della sezione stradale in t.s. e potenziamento delle intersezioni. 2° Stralcio. Cod. SIL ACNOAN00114 - Codice CUP F71B22001170001

PROGETTAZIONE DEFINITIVA, ESECUTIVA ED ESECUZIONE LAVORI cod. PSL10/22

PROGETTO DEFINITIVO

<p>RESPONSABILE INTEGRAZIONE PRESTAZIONI SPECIALISTICHE: Prof. Ing. Franco BRAGA Ordine Ingegneri di Roma n. 7072/A</p> <p>GEOLOGO: Dott. Geol. Andrea RONDINARA Albo regionale del Lazio n. 921</p> <p>COORDINATORE PER LA SICUREZZA IN FASE DI PROGETTAZIONE: Dott. Ing. Davide TALIA Ordine Ingegneri di Roma n. 29001/B</p> <p>RESPONSABILE DEL PROCEDIMENTO: Dott. Ing. Marco MANCINA</p> <p>PROTOCOLLO _____ DATA _____</p>	<p>RAGGRUPPAMENTO TEMPORANEO DI IMPRESE:</p> <p>Mandataria SSM Spinielli/Monocchi</p> <p>Mandanti ESSETI TROVATI CONSTRUTTORI</p> <p>RAGGRUPPAMENTO TEMPORANEO PROGETTISTI:</p> <p>Mandataria INTEGRA Consorzio Stabile di Architettura e Ingegneria Integrata</p> <p>Mandanti TDA 3 Dott. Geol. Andrea Rondinara ARCHITETTURA E INGEGNERIA</p> <p>Prestatore del servizio di PMA NATURA S.p.A.</p>
---	--

STUDIO DI FATTIBILITA' AMBIENTALE

Planimetria degli interventi di mitigazione ed inserimento paesaggistico

CODICE PROGETTO	NOME FILE T011A01AMBCT14A	REVISIONE	SCALA:
PROGETTO: <input type="checkbox"/> LIV. PROG. <input type="checkbox"/> N. PROG. <input type="checkbox"/>	CODICE ELAB. T011A01AMBCT14	A	1:5000
C			
B			
A	EMISSIONE	Agosto 2023	Colonna Carci Braga
REV.	DESCRIZIONE	DATA	REDATTO VERIFICATO APPROVATO