

A4.1 - CARTA ARCHEOLOGICA E VINCOLISTICA

- EVIDENZE ARCHEOLOGICHE NOTE
- IMPIANTO EOLICO**
 - Recinzione
 - Pannelli FV
 - Cavidotto MT
 - Cavidotto MT interno
 - Stazione di elevazione
 - SE VRG+ AT
 - SE nuova costruzione
 - Cabina di smistamento
 - Cabina di campo
- PPR BASILICATA**
 - Beni-Archeologici-Tratturi-art-10
- Beni_Interesse_Archeologico_Art_10**
 - D.Lgs.42/2004 Art. 45
 - D.Lgs.42/2004 Artt. 10-13
- beni_monumentali_art_10**
 - art. 10 D.lgs 42/2004
 - art. 45 D.lgs 42/2004
- Beni_Paesaggistici_art_136
- beni_paesaggistici_art142m_nuova_istituzione
- Buffer 3000
- 1.3.2. Aree di interesse archeologico
- Limiti comunali
- Area di indagine

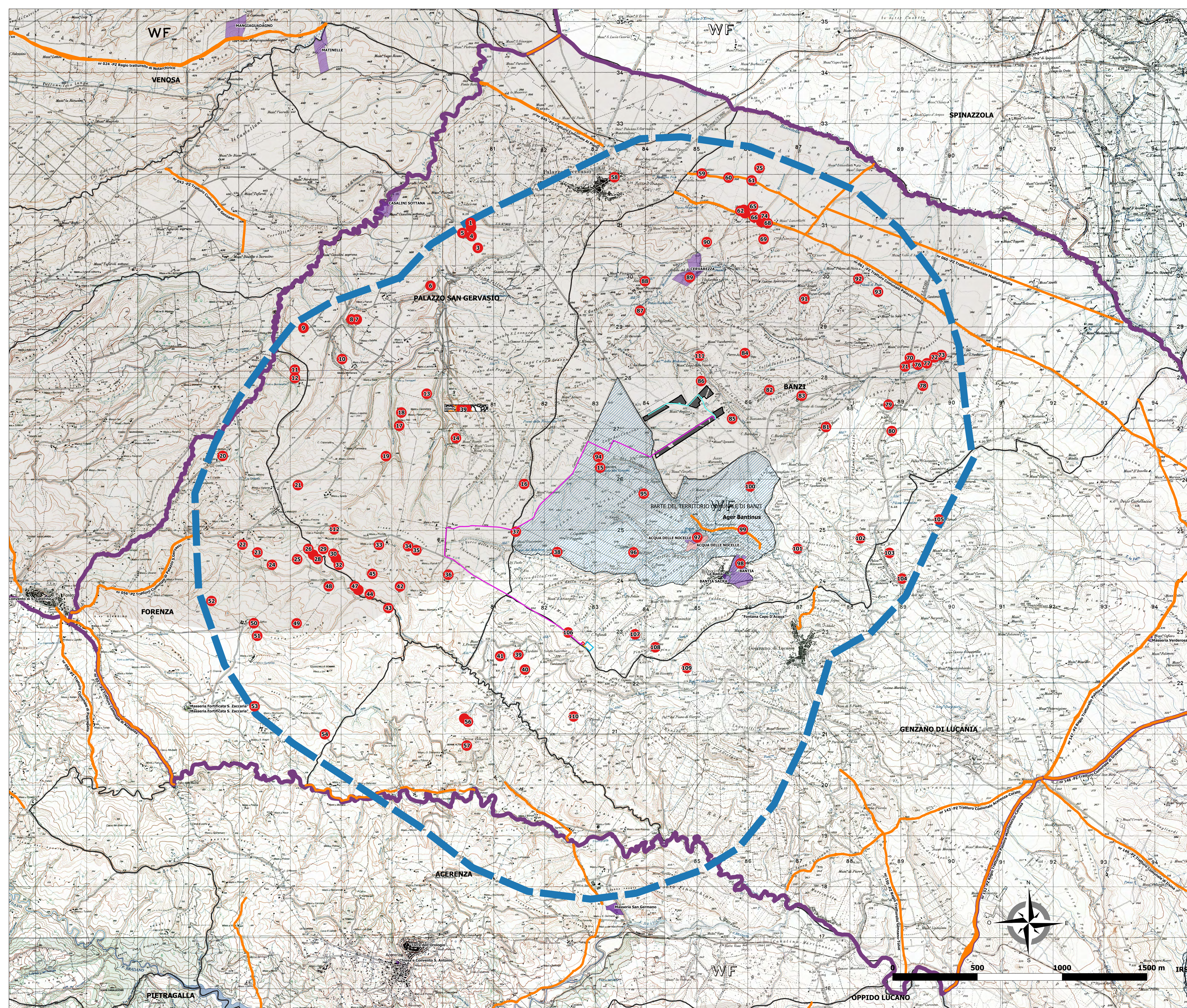

REGIONE BASILICATA 	PROVINCIA DI POTENZA 	COMUNE DI BANZI
MASSERIA REGINA Denominazione impianto: Ubicazione: Comune di Banzi (PZ) Località "Masseria Regina" Foglio: 1516 Particelle: varie		
PROGETTO DEFINITIVO per la realizzazione di un impianto agrovoltaico da ubicare in agro del comune di Banzi (PZ) in località "Masseria Regina", potenza nominale pari a 19.945 MW in DC e potenza in immissione pari a 18,7 MW AC, e delle relative opere di connessione alla RTN ricadenti nei comuni di Banzi (PZ) e Palazzo San Gervasio (PZ).		
PROPRONENTE 	BANZI ENERGIA S.p.A. Corso Libertà n. 17 VERCELLI (VC) - 13100 P.IVA 02737570024 PEC: banzenerspa@gsnetmail.it	
ELABORATO A4.1 Carta delle evidenze archeologiche e vincolistica A4.1		
Numero: _____ Data: _____ Mese: _____ Foglio: 2011 (basato sul Dato di provvedimento di rilascio del provvedimento di 15% nell'ambito del Provvedimento Unico in materia Ambientale ai sensi dell'art.27 del D.Lgs. 152/2006 e ss.mm.ii.)		
PROGETTAZIONE: GRM GROUP S.R.L. Via Tirreno n.83 - 85100 Potenza (PZ) PEC: grmgroupp@pec.it Cell: 0984820900		Spazio riservato agli Enti Spazio riservato agli Enti
IL TECNICO: Dott.ssa LUCIA COLANGELO Via Maresca n.1 - 85100 Potenza (PZ) E-mail: operatore@mbact.it PEC: lucia.colangelo@pec.basilicata.it Cell: 349 0881500		Dott.ssa Archeologa Lucia DeAngelo Via Maresca n. 1 - 85100 Potenza (PZ) Cell: 349 0881500 PEC: lucia.colangelo@pec.basilicata.it Cell: 349 0881500
Tutti i diritti sono riservati. La riproduzione anche parziale del disegno è vietata.		