

**INQUADRAMENTO SU CARTA TECNICA REGIONALE**

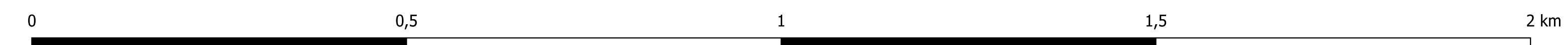

Scala 1:5.000

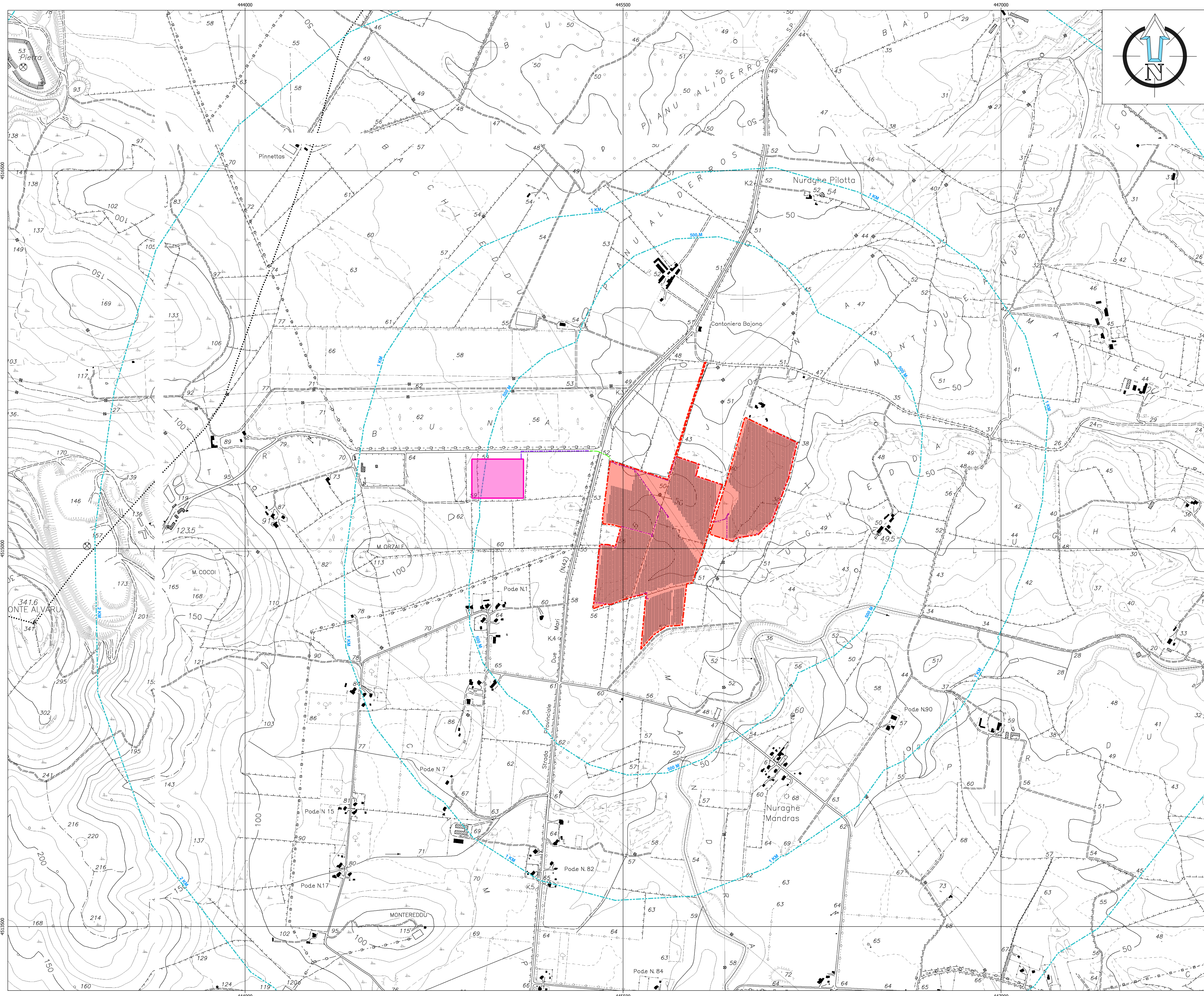

**LEGENDA**

- IMPIANTO AGRO-VOLTAICO IN PROGETTO
- RECINZIONE
- PANNELLI POLIGONI
- CAVIDOTTO AT INTERRATO IN PROGETTO
- CAVIDOTTO AT POSATO TRAMITE TOC IN PROGETTO
- STAZIONE ELETTRICA TERNA
- DISTANZA DA IMPIANTO AGRO-VOLTAICO

REGIONE SARDEGNA    COMUNE DI SASSARI    PROVINCIA DI SASSARI

**IMPIANTO AGRO-VOLTAICO PER LA PRODUZIONE DI ENERGIA ELETTRICA DA FONTE SOLARE DENOMINATO "UNALI" DA REALIZZARSI NEL COMUNE DI SASSARI (SS)**

OPERA DI PUBBLICA UTILITA'  
VALUTAZIONE IMPATTO AMBIENTALE ai sensi del D.Lgs 3 aprile 2006, n.152 ALL. II

**BAIONA SUN2**

20124 MILANO - VIA G.B. PIRELLI, 27  
T. +39022875126

**FAVERO ENGINEERING**

via Giovanni Sartorio n. 17  
07100 SASSARI (SS)  
Ing. FRANCESCO FAVERO

AMBITALE: Cristina MARCA FORONI  
Via C. Battisti, 44 20100 Sesto San Giovanni (MI) - Tel. +39 02 489347 - info@ambit.it

GEOMETRA: ELEONORA E. ORSOLUCCI, Dott. Geom. FAUSTO PIANI  
Via C. Battisti, 44 20100 Sesto San Giovanni (MI) - Tel. +39 02 272011 - info@geometra.it

AGROVOLT: DOTT. ING. FABIO TOSCHI (SS) - Tel. +39 041 8421842 - fabio@toschi.it

AGROVOLT: ING. FABIO TOSCHI (SS) - Tel. +39 041 8421842 - fabio@toschi.it

AGROVOLT: ING. CARLO FODDI  
Via Roma, 31 09100 Cagliari (CA) - Tel. +39 070 2348700 - info@foddi.it

ING. DR. N. MAURIZIO MEDDA  
Via Roma, 31 09100 Cagliari (CA) - Tel. +39 070 2348700 - medda@foddi.it

ING. AG. DR. N. FABIO SCHIRRI  
Via Roma, 31 09100 Cagliari (CA) - Tel. +39 070 2348700 - info@foddi.it

REV.	DATE	DESCRIPTION	PREPARED	CHECKED	APPROVED
01	Novembre 2023	PRIMA EMISSIONE	Ing. P. A. Spigari	Ing. A. Lunardi	Ing. F. Favero
02					
03					
04					

DRAWING: Elaborato

**INQUADRAMENTI**  
**INQUADRAMENTO SU CARTA TECNICA REGIONALE**

DRAWING DETAILS - Dettagli di disegno	SCALE	ARCHIVE - Archivio	FILE EXTENSION
Scale: 1:5.000	Scale: 1:5.000	File: ELG_20200	File: ELG_20200

CODING - Codice

PROGETTO: DEFINITIVO

CATEGORIA: ELG

PROGRESSO: 20200

REVISIONI: 00