

INQUADRAMENTO STATO DI FATTO

	CONFINE IMPIANTO FOTOVOLTAICO
	LINEA ELETTRICA AEREA IN ALTA TENSIONE

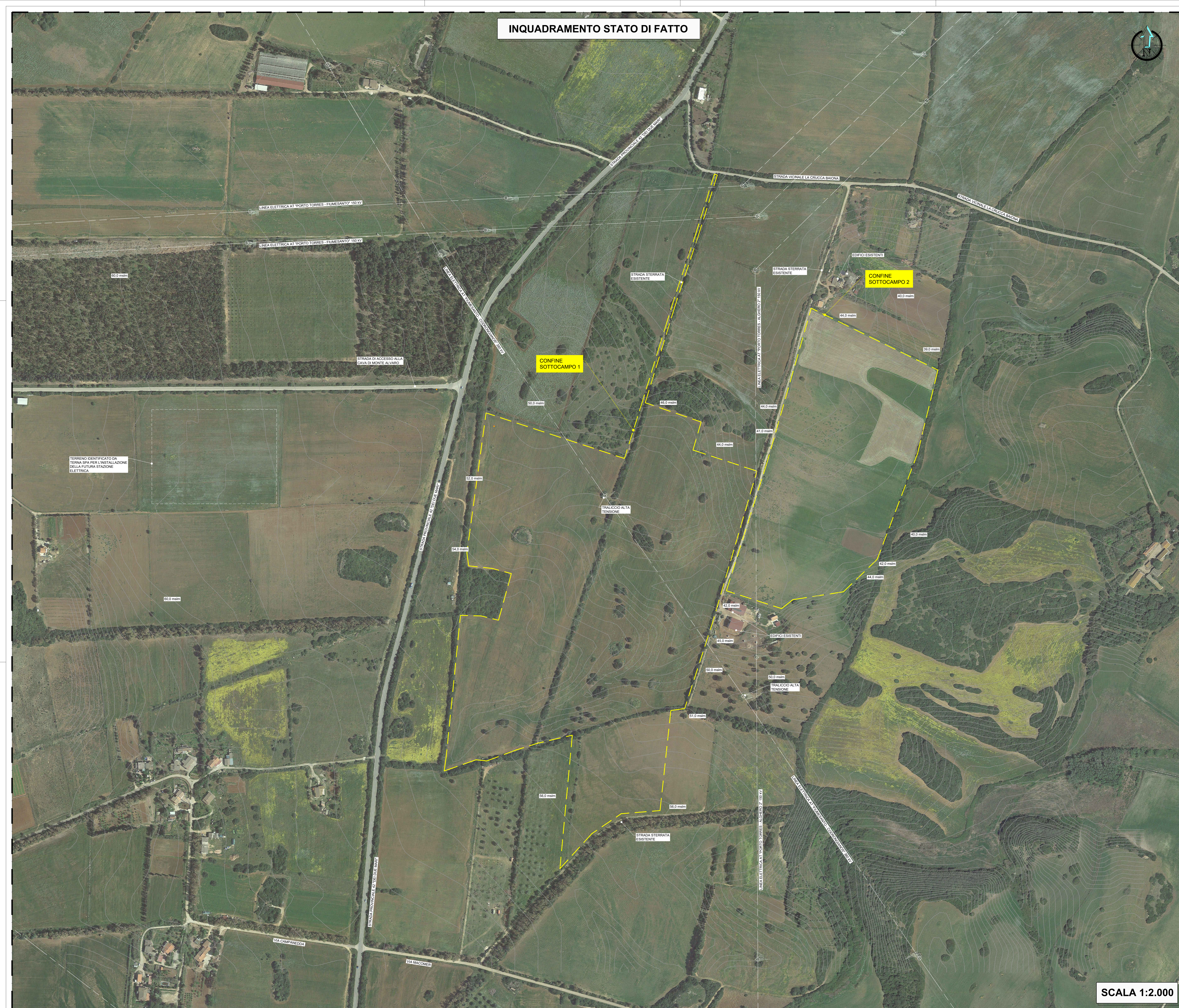

REGIONE SARDEGNA COMUNE DI SASSARI PROVINCIA DI SASSARI

IMPIANTO AGRO-VOLTAICO PER LA PRODUZIONE DI ENERGIA ELETTRICA DA FONTE SOLARE DENOMINATO "UNALI" DA REALIZZARSI NEL COMUNE DI SASSARI (SS)

OPERA DI PUBBLICA UTILITA'
VALUTAZIONE IMPATTO AMBIENTALE ai sensi del D.Lgs 3 aprile 2006, n.152 ALL. II

CUSTOMER
Comitente
BAIONA SUN 2
20124 MILANO - VIA G.B. PIRELLI, 27
T. +390292875126

DESIGNERS TEAM
Gruppo di progettazione
FAVERO ENGINEERING
Via S. Maria Maddalena, 17
07100 CAGLIARI
Ing. FRANCESCO FAVERO

CONSULENZA
AMBIENTALE: Dott.ssa MARGA FORONI
Via C. Battisti, 44 20136 Sesto San Giovanni - Tel. +39 02 483347 - info@amf-ai.it
GEOLOGIA, GEOTECNICA E IDRAULICA: Dott. Geol. FAUSTO PANI
Via C. Battisti, 44 20136 Sesto San Giovanni - Tel. +39 02 483347 - fausto.pani@gmail.com
AGROLOGIA: Dott. Agr. GIUSEPPE PUGGIONI
Via S. Maria Maddalena, 17 07100 CAGLIARI - Tel. +39 070 821842 - puggioni@gmail.com
ARCHITETTURA: Dott. FABRIZIO DELUSSU
Via S. Maria Maddalena, 17 07100 CAGLIARI - Tel. +39 070 234870 - info@delussu.it
AGRICOLTURA: Ing. CARLO FODDIS
Via S. Maria Maddalena, 17 07100 CAGLIARI - Tel. +39 070 234870 - info@delussu.it
PAISAGGIO: Dott. Nino MAURIZIO MEDDA
Via S. Maria Maddalena, 17 07100 CAGLIARI - Tel. +39 070 234870 - info@delussu.it
FLORA: Agr. Dott. Nino FABIO SCHIRRU
Via S. Maria Maddalena, 17 07100 CAGLIARI - Tel. +39 070 234870 - info@delussu.it

REV.	DATE	DESCRIPTION	PREPARED	CHECKED	APPROVED
00	Novembre 2023	PRIMA EMISSIONE	Ing. A. Cignoni	Ing. A. Lunardi	Ing. F. Favero
01					
02					
04					

DRAWING: Elaborato
**PROGETTO CIVILE
PLANIMETRIA RILIEVO STATO DI FATTO**

DRAWING DETAILS - Dettagli di disegno
Scala grafica: **1:2.000**
ARCHIVE - Archivio
FILE: ELG_301
PLOT STYLE: FAVERO ENGINEERING.plt

SCALA 1:2.000

CODING - Codifica
PROJECT LEVEL: Definitivo
CATEGORY: ELG
PROGRESSIVE: 301
REVISION: 00