

# STATO DI PROGETTO - INQUADRAMENTO SU ORTOFOTO

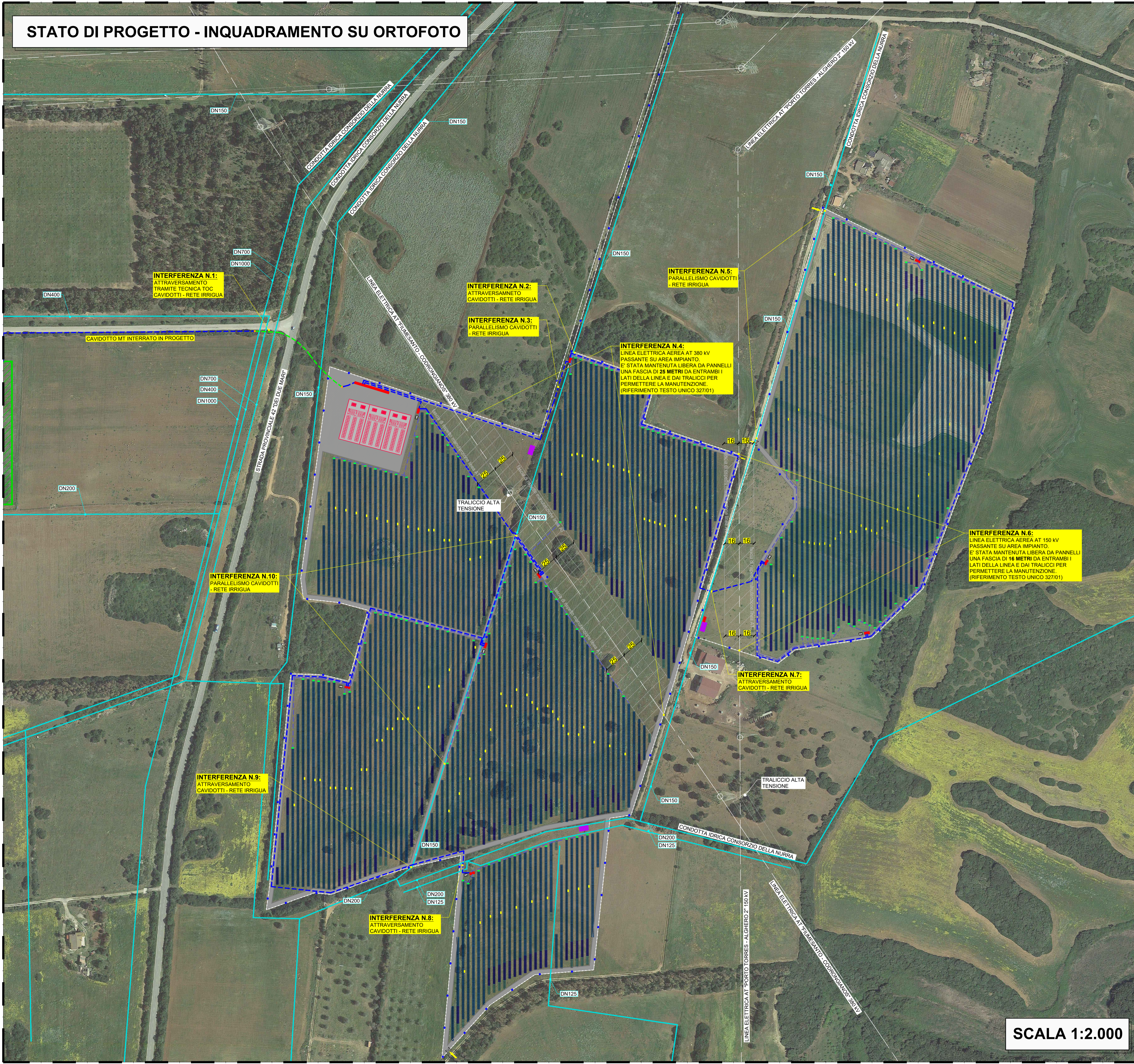

LEGENDA	
	LINEA ELETTRICA AEREA AT
	RECINZIONE REALIZZATA IN RETE METALLICA
	TRACKER / STRINGHE 28 MODULI
	TRACKER / STRINGHE 14 MODULI
	TRACKER / STRINGHE 7 MODULI
	VIABILITA' INTERNA
	CABINA ELETTRICA PREFABBRICATA
	TRASFORMATORE INSTALLATO OUTDOOR
	INVERTER
	QUADRI DI PARALLELO
	CAVIDOTTO AT INTERRATO IN PROGETTO
	CAVIDOTTO AT POSATO TRAMITE TECNICA TOC
	CAVIDOTTO BT INTERRATO IN PROGETTO
	IMPIANTO DI ILLUMINAZIONE E VIDEOSORVEGLIANZA
	PUNTO DI ACCESSO ALL'IMPIANTO FOTOVOLTAICO
	STAZIONE DI FILTRAZIONE E DOSAGGIO FERTILIZZANTI
	SIEPE DI MITIGAZIONE PAESAGGISTICA
	RETE IRRIGUA CONSORZIO DELLA NURRA

REGIONE SARDEGNA      COMUNE DI SASSARI      PROVINCIA DI SASSARI

## IMPIANTO AGRO-VOLTAICO PER LA PRODUZIONE DI ENERGIA ELETTRICA DA FONTE SOLARE DENOMINATO "UNALI" DA REALIZZARSI NEL COMUNE DI SASSARI (SS)

**OPERA DI PUBBLICA UTILITA'**  
VALUTAZIONE IMPATTO AMBIENTALE ai sensi del D.Lgs 3 aprile 2006, n.152 ALL. II

CUSTOMER  
Committente

**BAIONA SUN2**

ADDRESS  
Indirizzo: 20124 MILANO - VIA G.B. PIRELLI, 27  
T. +390292875126

DESIGNERS TEAM  
Gruppo di progettazione

**FAVERO ENGINEERING**

CONSTATANTI  
Consulenti:  
AMBIENTALE: Dott.ssa MARZIA FIORONI  
Via C.Battisti, 44 23100 Sondrio (SO) - +39 0342 050347 - mfiaroni@alp-en.it  
GEOLOGIA, GEOTECNICA E DRAULICA: Dott. Gual. FAUSTO PANI  
Via Castelli, 2 09122 Cagliari (CA) - +39 070 272011 - fausto.pani@gmail.com  
AGRONOMIA: Dott. Agr. GIUSEPPE PUGGIONI  
Via Don Mimmi, 3 07047 Tivoli (SI) - +39 348 6621642 - puggioni@gmail.com  
ARCHEOLOGIA: Dr. FABRIZIO DELUSSU  
Via Depretis, 7 08022 Dorgali (NU) - +39 3475012131 - archeologofabriziodelussu@gmail.com  
ACUSTICA: Ing. CARLO FODDIS  
Via Rossini, 81 09044 Quartucciu (CA) - +39 070 2348760 - cf@fedsystem.net  
FAUNA: Dr. Nat. MAURIZIO MEDDA  
Via Tripolo, 16 09121 Cagliari (CA) - +39 393 8236806 - meddamaurizio@iberio.it  
FLORA: Agr. Dott. Nat. FABIO SCHIRRU  
+39 347 499552 - fabio.schirru@pecagrotecnici.it  
Ing. FRANCESCO FAVERO

REV.	DATE	DESCRIPTION	PREPARED	CHECKED	APPROVED
00	Novembre 2023	PRIMA EMISSIONE	Ing. A. Gigliotti	Ing. A. Lunardi	Ing. F. Favero
01					
02					
03					
04					

DRAWING - Elaborato

TITLE  
Titolo: **PROGETTO CIVILE PLANIMETRIA INTERFERENZE CON RETI E SOTTOSERVIZI**

DRAWING DETAILS - Dettagli di disegno

GENERAL SCALE Scale generale: **1:2.000**      DETAIL SCALE Scale particolari: -

ARCHIVE - Archivio

FILE: ELG\_309      PLOT STYLE: FAVERO ENGINEERING.ctb

CODING - Codifica

PROJECT LEVEL Fase progettativa: **DEFINITIVO**

CATEGORY Categoria: **ELG**

PROGRESSIVE Progressione: **3 0 9 00**

REVISION Revisione: -

SCALA 1:2.000