

# STATO DI PROGETTO - INQUADRAMENTO SU ORTOFOTO

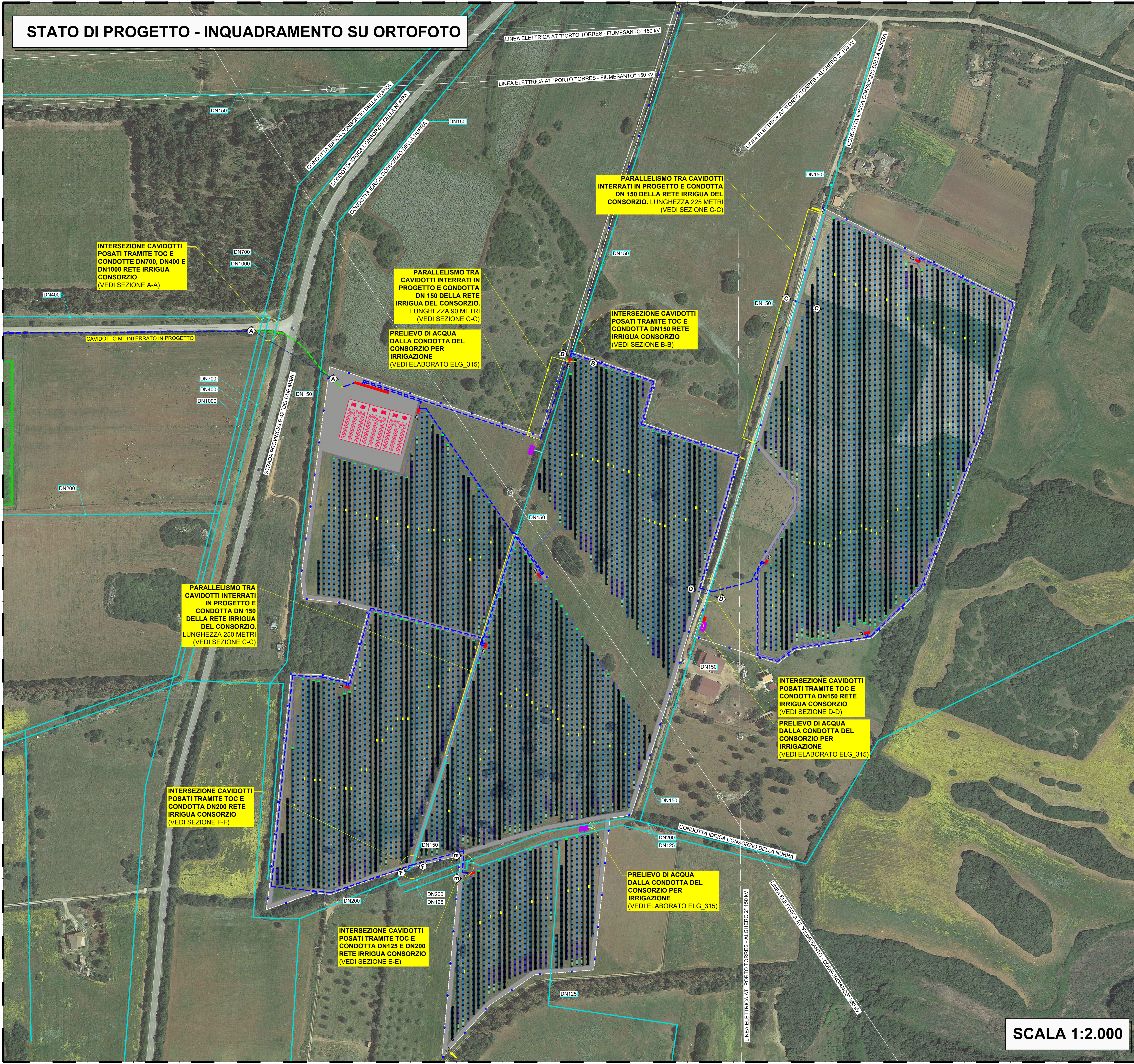

LEGENDA	
	LINEA ELETTRICA AEREA AT
	RECINZIONE REALIZZATA IN RETE METALLICA
	TRACKER / STRINGHE 28 MODULI
	TRACKER / STRINGHE 14 MODULI
	TRACKER / STRINGHE 7 MODULI
	VIABILITA' INTERNA
	CABINA ELETTRICA PREFABBRICATA
	TRASFORMATORE INSTALLATO OUTDOOR
	INVERTER
	QUADRI DI PARALLELO
	CAVIDOTTO AT INTERRATO IN PROGETTO
	CAVIDOTTO AT POSATO TRAMITE TECNICA TOC
	CAVIDOTTO BT INTERRATO IN PROGETTO
	IMPIANTO DI ILLUMINAZIONE E VIDEOSORVEGLIANZA
	PUNTO DI ACCESSO ALL'IMPIANTO FOTOVOLTAICO
	STAZIONE DI FILTRAZIONE E DOSAGGIO FERTILIZZANTI
	SIEPE DI MITIGAZIONE PAESAGGISTICA
	RETE IRRIGUA CONSORZIO DELLA NURRA

REGIONE SARDEGNA      COMUNE DI SASSARI      PROVINCIA DI SASSARI

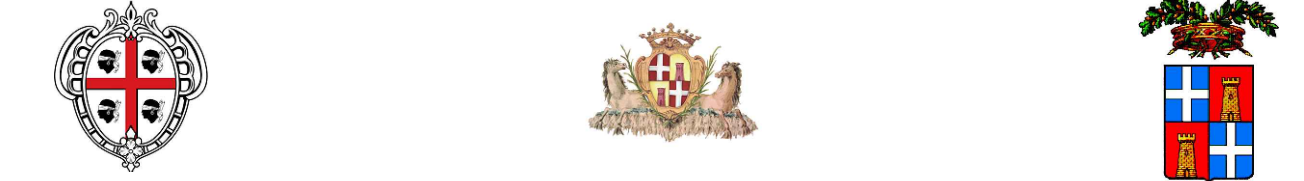

## IMPIANTO AGRO-VOLTAICO PER LA PRODUZIONE DI ENERGIA ELETTRICA DA FONTE SOLARE DENOMINATO "UNALI" DA REALIZZARSI NEL COMUNE DI SASSARI (SS)

OPERA DI PUBBLICA UTILITA'  
VALUTAZIONE IMPATTO AMBIENTALE ai sensi del D.Lgs 3 aprile 2006, n.152 ALL. II

CUSTOMER Committente	ADDRESS Indirizzo
<b>BAIONA SUN2</b>	20124 MILANO - VIA G.B. PIRELLI, 27 T. +390292875126

DESIGNERS TEAM Gruppo di progettazione	CONSULTANTS Consulenti
<b>FAVERO ENGINEERING</b>	AMBIENTALE: Dott.ssa MARZIA FIORONI Via C.Battisti, 44 23100 Sondrio (SO) - +39 0342 050347 - mfiaroni@alp-en.it GEOLOGIA, GEOTECNICA E IDRAULICA: Dott. Giulio FAUSTO PANI Via Castelli, 2 09122 Cagliari (CA) - +39 070 272011 - fausto.pani@gmail.com AGRONOMIA: Dott. Agr. GIUSEPPE PUGGIONI Via Don Minzoni, 3 07047 Tivoli (RM) - +39 348 6621042 - puggioni@gmail.com ARCHEOLOGIA: Dr. FABRIZIO DELUSSU Via Depretis, 7 08022 Dorgali (NU) - +39 3475012131 - archeologofabriziodelussu@gmail.com ACUSTICA: Ing. CARLO FODDIS Via Rossini, 81 09044 Quartucciu (CA) - +39 070 2348760 - cf@fedsystem.net FAUNA: Dr. Nat. MAURIZIO MEDDA Via Tripolo, 16 09121 Cagliari (CA) - +39 393 8236806 - meddamaurizio@iber.it FLORA: Agr. Dott. Nat. FABIO SCHIRRU +39 347 499552 - fabio.schirru@pecagrotecnici.it

REV.	DATE	DESCRIPTION	PREPARED	CHECKED	APPROVED
00	Novembre 2023	PRIMA EMISSIONE	Ing. A. Gigliotti	Ing. A. Lunardi	Ing. F. Favero
01					
02					
03					
04					

DRAWING - Elaborato  
TITOLO  
**PROGETTO CIVILE - PLANIMETRIA INTERFERENZE CON RETE IRRIGUA DEL CONSORZIO DI BONIFICA**

DRAWING DETAILS - Dettagli di disegno	ARCHIVE - Archivio
GENERAL SCALE Scala generale <b>1:2.000</b>	FILE ELG_310 PLOT STYLE FAVEROENGINEERING.ctb

CODING - Codifica  
PROJECT LEVEL  
Fase progettativa  
CATEGORY  
Categoria  
PROGRESSIVE  
Progressione  
REVISION  
Revisione  
**DEFINITIVO ELG 3 1 0 00**

SCALA 1:2.000