

Legenda

- Sostegno 380 kV già oggetto di decreto ambientale
- Sostegno 380 kV esistente
- Sostegno 150 kV già oggetto di decreto ambientale
- Sostegno da demolire
- Elettrodotti in cavo 150 kV oggetto della variante in esame
- Elettrodotti in cavo 150 kV già oggetto di decreto ambientale e sostituiti dalla variante progettuale
- Elettrodotti in cavo 150 kV già oggetto di decreto ambientale
- Elettrodotto 380kV già oggetto di decreto ambientale
- Elettrodotto 380 kV esistente
- Elettrodotto 150 kV già oggetto di decreto ambientale
- Elettrodotto da demolire
- Infrastruttura stradale in progetto (oggetto di altro procedimento)
- Area Stazione Elettrica
- Nuova strada e piazzale di accesso alla Stazione Elettrica oggetto della variante in esame
- Strada di accesso alla Stazione Elettrica già oggetto di decreto ambientale

Individuazione degli immobili e delle aree di notevole interesse pubblico art. 134 co. 1 lett. a e art. 136 D.Lgs. 42/2004		
ab058_001	lett. a) e b) beni singoli naturali, geologici, ville, parchi e giardini	art. 8 HTA
cd058_001	lett. c) e d) beni di interesse: vaste località con valore estetico tradizionale, bellezze panoramiche	art. 8 HTA
ch058_001	lett. c) e d) beni di interesse: vaste località per zone di interesse archeologico	art. 8 HTA
ab058_001	in riferimento alla legge dell'art. 134 co. 1 D.Lgs. 42/2004 001 numero progressivo	

Riconoscimento delle aree tutelate per legge art. 134 co. 1 lett. b) e art. 142 co. 1 D.Lgs. 42/2004		
ab058_001	a) protezione delle fasce costiere marittime	art. 34
b058_001	b) protezione delle coste dei laghi	art. 35
c058_001	c) protezione dei fiumi, torrenti, corsi d'acqua	art. 36
d058_001	d) protezione delle montagne sopra quota di 1.200 mt. s.l.m.	art. 37
f058_001	f) protezione dei parchi e delle riserve naturali	art. 38
g058_001	g) protezione delle aree boscate	art. 39 HTA
h058_001	h) disciplina per le aree sottoposte alla universalità agricola e per le aree gravate da vincolo	art. 40
i058_001	i) protezione delle zone umide	art. 41
m058_001	m) protezione delle aree di interesse archeologico	art. 42
mo058_001	mo) protezione ambiti di interesse archeologico	art. 42
mi058_001	mi) protezione punti di interesse archeologico e relativa fascia di rispetto	art. 42
mo058_001	mo) protezione fasce di interesse archeologico e relativa fascia di rispetto	art. 42
ab058_001	in riferimento alla legge dell'art. 142 co. 1 D.Lgs. 42/2004 001 numero progressivo	

Individuazione del patrimonio identitario regionale art. 134 co. 1 lett. c) D.Lgs. 42/2004		
tax_001	aree agricole della campagna romana e delle bonifiche agrarie	art. 43
cs_001	insediamenti urbani storici e relativa fascia di rispetto	art. 44
tra_001	borghi dell'architettura rurale	art. 45
trp_001	beni singoli dell'architettura rurale e relativa fascia di rispetto	art. 45
tp_001	beni puntuali testimonianza dei caratteri archeologici e storici e relativa fascia di rispetto	art. 46
ti_001	beni lineari testimonianza dei caratteri archeologici e storici e relativa fascia di rispetto	art. 46 HTA
tc_001	canali delle bonifiche agrarie e relative fasce di rispetto	art. 47
tg_001	beni testimonianza dei caratteri identitari regionali geomorfologici e carsi spogli e relativa fascia di rispetto	art. 48
tc_001	in riferimento alla legge dell'art. 142 co. 1 D.Lgs. 42/2004 001 numero progressivo	

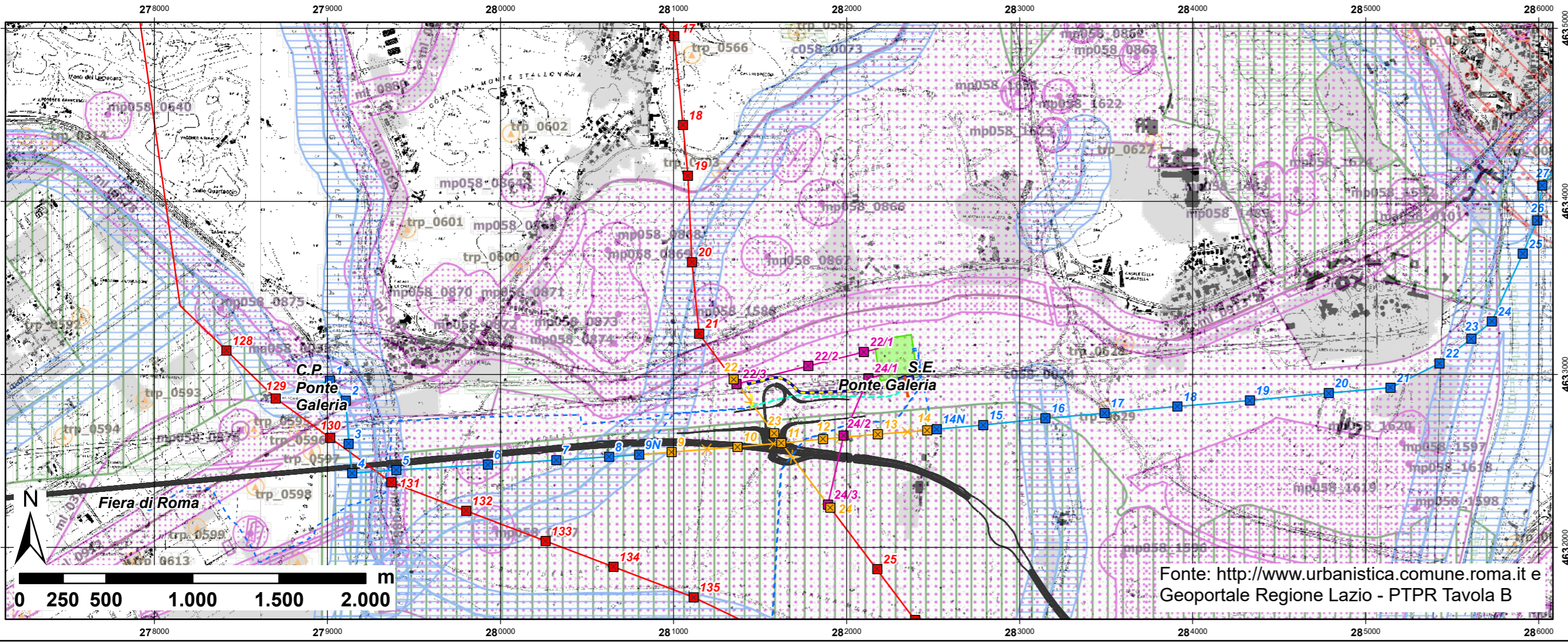
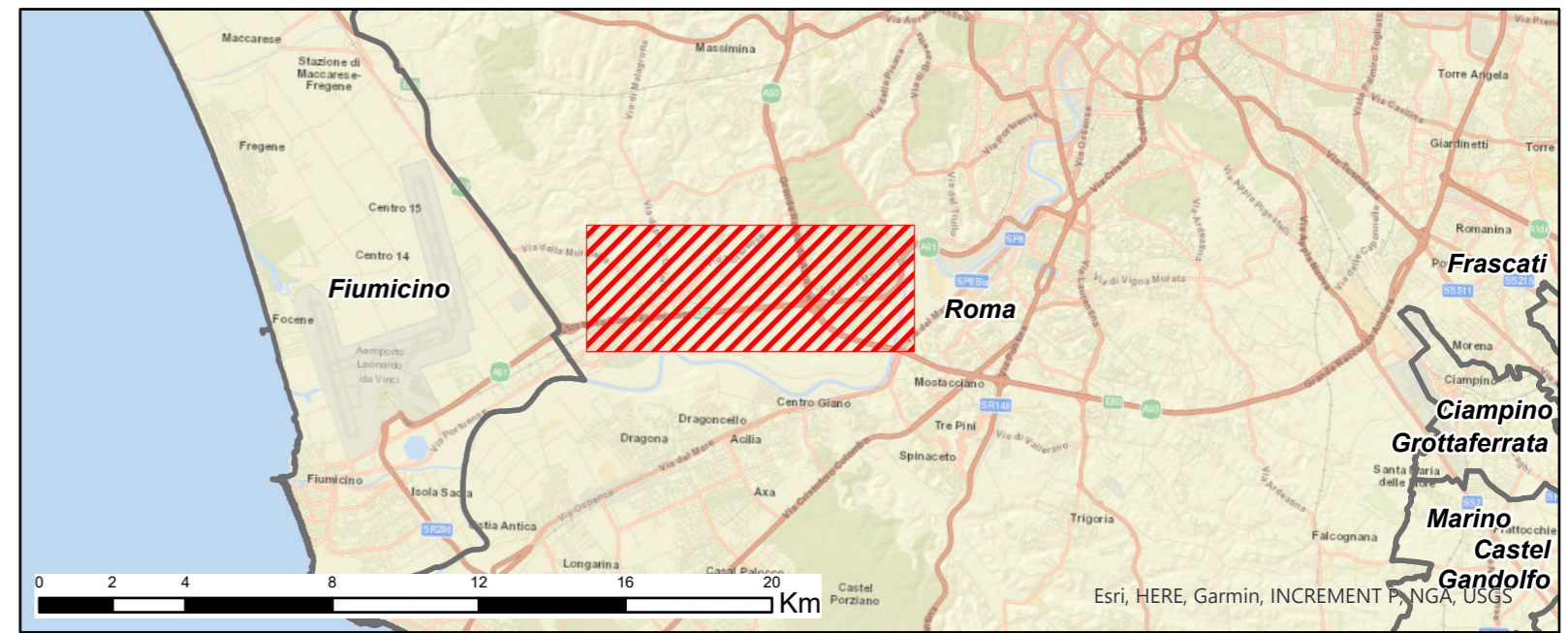

ESTERNO	N.	DATA	DESCRIZIONE	ELABORATO
	00	27/11/2023	Prima emissione	Proger

REVISIONI	N.	DATA	DESCRIZIONE	ESAMINATO	ACCETTATO
	00	27/11/2023	Prima emissione	M. Caporaletti SVP-SA-SACS	A. Serrapica SVP-SA-SACS

NUMERO E DATA ORDINE: _____
 MOTIVO DELL'INVIO: PER ACCETTAZIONE PER INFORMAZIONE

CODIFICA ELABORATO		 DGER10004B3073459 TERNA GROUP
TITOLO ELABORATO		
Riassetto della Rete Elettrica AT nell'area metropolitana di Roma "Quadrante Sud - Ovest" - Variante viabilità di accesso alla stazione elettrica e tracciato cavi 150kV		TIPOLOGIA ELABORATO
LISTA DI CONTROLLO PER LA VALUTAZIONE PRELIMINARE (art. 6, comma 9bis, D.Lgs. 152/2006)		PROGETTO
Carta della pianificazione regionale PTFR - Tavola B		TE-ER-10-004

NOME DEL FILE	SCALA CAD	FORMATO	SCALA	FOGLIO
DGER10004B3073459.aprx	1 unità = 1 m	A3 fuori formato	1:25.000	1/1

Questo documento contiene informazioni di proprietà Terna SpA e deve essere utilizzato esclusivamente dal destinatario in relazione alle finalità per le quali è stato ricevuto. E' vietata qualsiasi forma di riproduzione o divulgazione senza l'esplicito consenso di Terna SpA. This document contains information proprietary to TERNA S.p.A. and it will have to be used exclusively for the purposes for which it has been furnished. Whichever shape of spreading or reproduction without the written permission of TERNA S.p.A. is prohibiit.

Fonte: <http://www.urbanistica.comune.roma.it> e Geoportale Regione Lazio - PTFR Tavola B