INQUADRAMENTO TERRITORIALE DELL'INTERVENTO SU ORTOFOTOCARTA

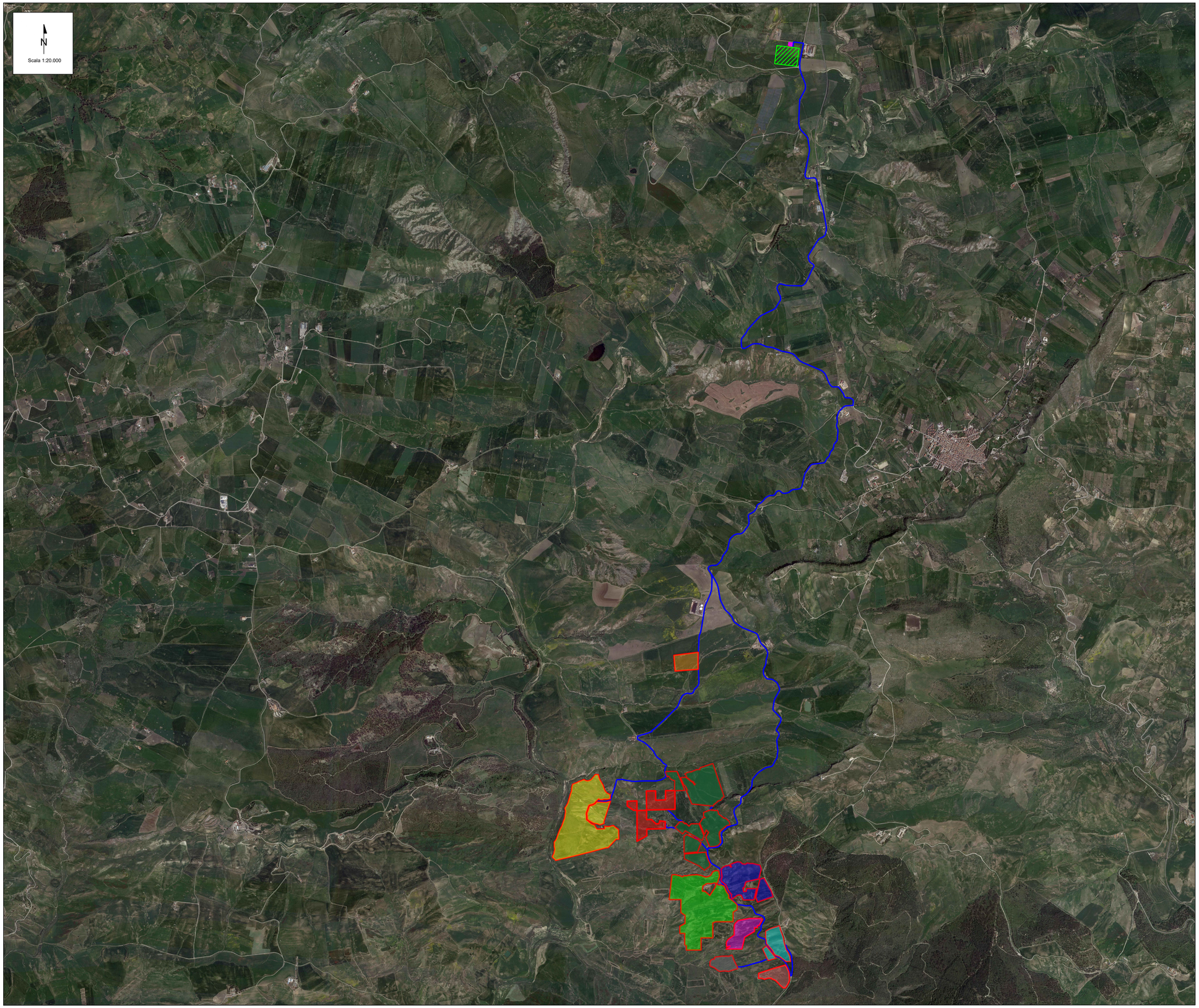

LEGENDA

- Area di impianto
- Cavidotto di connessione MT
- Cavidotto AT
- SSE (Stazione Elettrica di Trasformazione)
- SEU (Stazione Elettrica di Utenza)

KEY PLAN

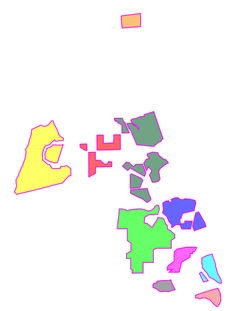

- LOTTO 1
- LOTTO 2
- LOTTO 3
- LOTTO 4
- LOTTO 5
- LOTTO 6
- LOTTO 7
- LOTTO 8
- LOTTO 9
- LOTTO 10

Note: Numerazione dei lotti riferita alle aree utili.

REV.	DATE	DESCRIPTION	PREPARED	CHECKED	APPROVED
00	14/09/2023	EMISSIONE	F. Chiappetta	L.Spaccino A.Fata	V.Bretti

CONTRACTOR'S LOGO

PROJECT:
Impianto di produzione di energia elettrica da fonte rinnovabile agrovoltaica di potenza di picco pari a 70.239,90 kWp con sistema di accumulo integrato da 15 MW e relative opere di connessione alla rete RTN
"MUSSOMELI"

FILE NAME: MUS.ENG.TAV.005.00_INQUADRAMENTO TERRITORIALE DELL'INTERVENTO SU ORTOFOTOCARTA.DWG

CLIENT'S LOGO

MUSSOMELI SOLAR S.R.L.

CLASSIFICATION:	FORMAT:	SCALE:	PLOT SCALE:	SHEET:
Company	A1	1.20.000	1:1	1 di / of 1

TITLE:

INQUADRAMENTO TERRITORIALE DELL'INTERVENTO SU ORTOFOTOCARTA

CLIENT VALIDATION

VALIDATED BY	
VERIFIED BY	
COLLABORATORS	

UTILIZATION SCOPE: **Basic Design**

CLIENT CODE

IMP	GROUP	DOC	PROGRESSIVE	REVISION
MUS	ENG	TAV	005	00

This document is property of MUSSOMELI SOLAR S.R.L. It is strictly forbidden to reproduce this document, in whole or in part, and to provide to others any related information without the previous written consent by MUSSOMELI SOLAR S.R.L.