

INQUADRAMENTO DI DETTAGLIO LOTTI DI IMPIANTO SU MAPPA CATASTALE - LOTTO 2 - LOTTO 3 - LOTTO 4

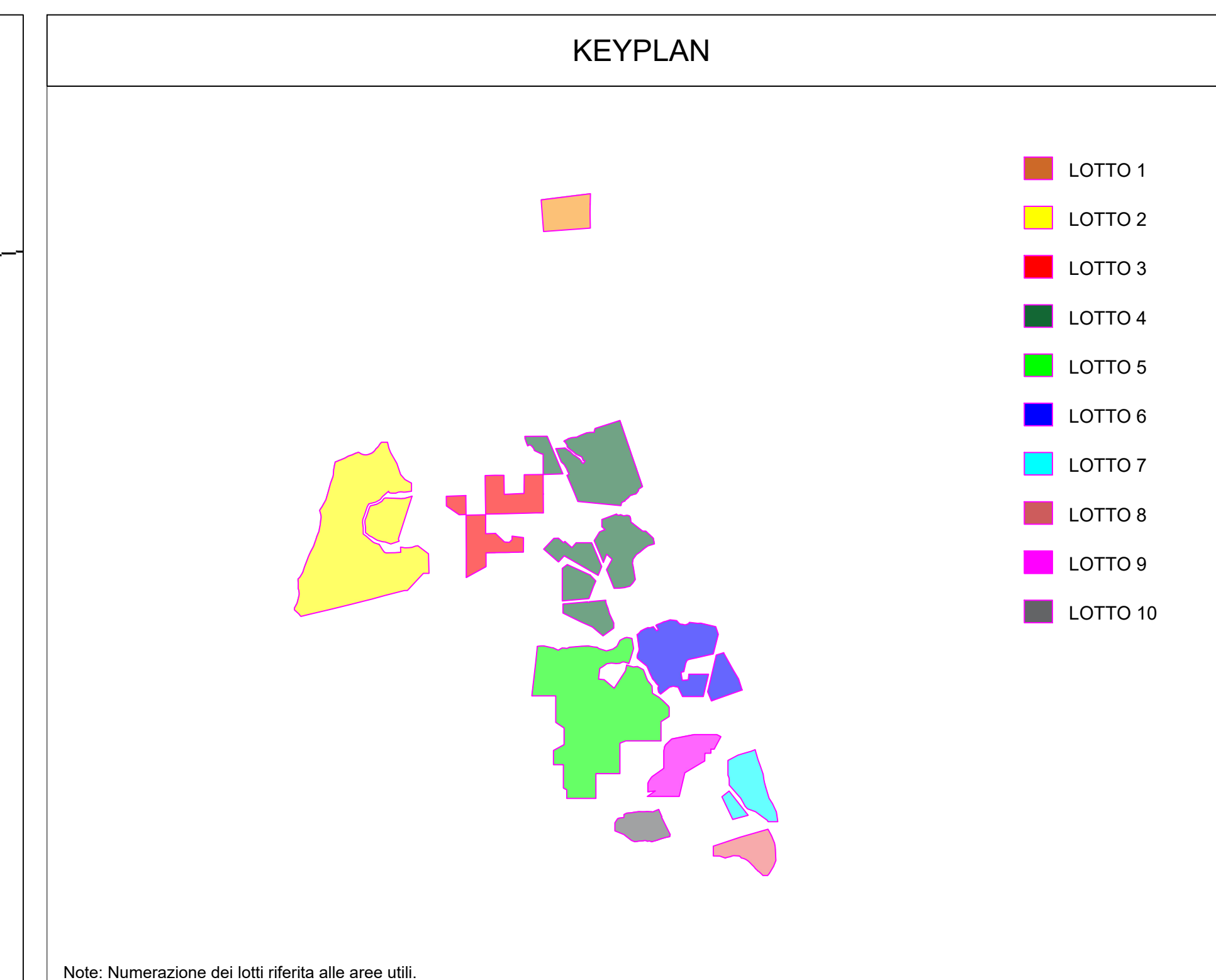
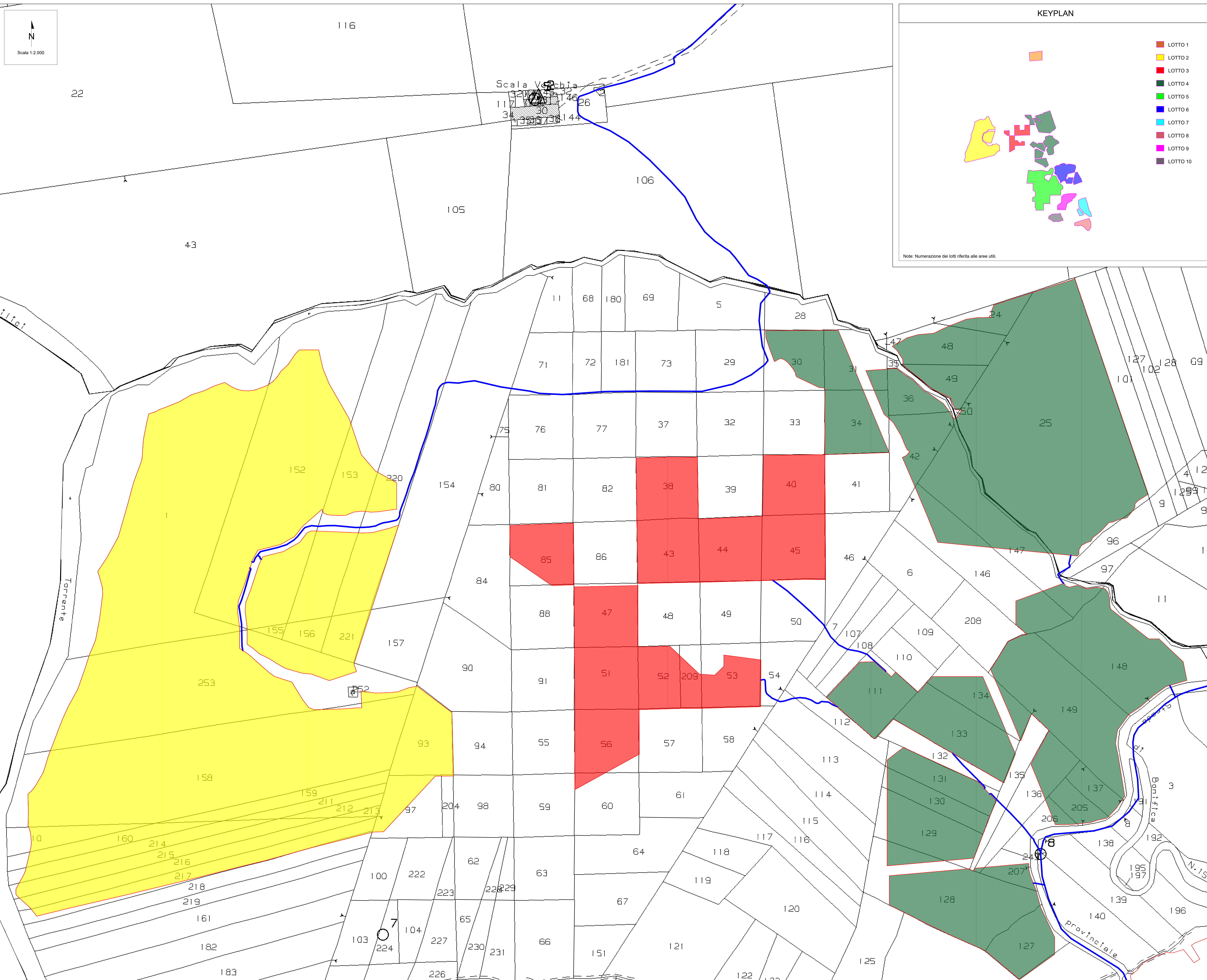

LEGENDA

- Area di impianto
- Cavidotto di connessione MT
- Lotto 2
- Lotto 3
- Lotto 4
- LOTTO 1
- LOTTO 2
- LOTTO 3
- LOTTO 4
- LOTTO 5
- LOTTO 6
- LOTTO 7
- LOTTO 8
- LOTTO 9
- LOTTO 10

ELENCO DELLE PARTICELLE INTERESSATE DALL'INTERVENTO

COMUNE: MUSSOMELI

IMPIANTO

LOTTO 2

Foglio 62
Particella 1, 10, 93, 97, 152, 153, 155, 156, 158, 159, 160, 211, 212, 213, 214, 215, 216, 217, 220, 221, 253

LOTTO 3

Foglio 62
Particella 38, 40, 43, 44, 45, 47, 51, 52, 53, 56, 60, 85, 209

LOTTO 4

Foglio 50
Particella 24, 25, 48, 49

Foglio 62
Particella 30, 31, 34, 36, 42, 111, 127, 128, 129, 130, 131, 133, 134, 136, 137, 146, 147, 148, 149, 205, 206, 207

00	14/09/2023	EMMISSIONE	M. Buongiorno	L. Specchio	V. Berti
REV	DATE	DESCRIPTION	PREPARED	CHECKED	APPROVED
PROJECT:		Impianto di produzione di energia elettrica da fonte rinnovabile agrovoltaica di potenza di picco pari a 70.239,90 kWp con sistema di accumulo integrato da 15 MW e relative opere di connessione alla rete RTN "MUSSOMELP"			
FILE NAME:		MUSSENG TAV PER INQUADRAMENTO DI DETTAGLIO LOTTI DI IMPIANTO SU MAPPA CATASTALE DWG			
CLASSIFICATION:	Company	FORMAT:	A0	SCALE:	1:2.000
TITLE:	INQUADRAMENTO DI DETTAGLIO LOTTI DI IMPIANTO SU MAPPA CATASTALE		PILOT SCALE:	1:1	SHEET: 2 di 4
CLIENT VALIDATION		UTILIZATION SCOPE: Basic Design			
CLIENT CODE:	MUSSENG TAV	008	00		