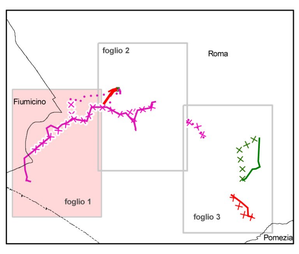

0 125 250 500 750 1.000 1.250 m

N

REVISIONI					
00	19/07/2010	emissione definitiva	B. Neri L. Di Cosimo	S. Viola	N. Rivabene
N.	DATA	DESCRIZIONE	ELABORATO	VERIFICATO	APPROVATO

CODIFICA DELL'ELABORATO	PROGETTO	
SRIARI10028 Tav3/1	**Riassetto della Rete Elettrica AT nell'area metropolitana di Roma "Quadrante Sud-Ovest"**	Terna DIR. OPERATION ITALIA - SRI SVILUPPO TECNOLOGIE E AUTORIZZAZIONI

TITOLO

CARTA DI USO DEL SUOLO

NOME DEL FILE	FORMATO	SCALA	FOGLIO	
SRIARI10028_Tav3_1.pdf	A0	1:10.000	1/3	Golder Associates

Questo documento contiene informazioni di proprietà Terna SpA e deve essere utilizzato esclusivamente dal destinatario in relazione alle finalità per le quali è stato ricevuto. E' vietata qualsiasi forma di riproduzione o divulgazione senza l'esplicito consenso di Terna SpA.
This document contains information proprietary to TERNA S.p.A. and it will have to be used exclusively for the purposes for which it has been furnished. Whichever shape of spreading or reproduction without the written permission of TERNA S.p.A. is prohibit.

legenda

- nuova stazione elettrica di Galeria
- sostegno da realizzare
- sostegno esistente
- nuova linea elettrica a 380 KV
- nuova linea elettrica a 220 KV
- nuova linea elettrica a 150 KV
- linea elettrica a 150 KV da interrare
- linea elettrica a 380 KV da demolire
- linea elettrica a 220 KV da demolire
- linea elettrica a 150 KV da demolire
- linea elettrica esistente

DENOMINAZIONE		CODICE	TENSIONE [kV]	TIPOLOGIA DI INTERVENTO
Raccordi aerei 380 kV alla nuova SE di trasformazione di Ponte Galeria delle linee 380 kV "Aurelia – Roma Sud" e "Roma Ovest – Roma Sud"		II.2	380	aereo
Raccordi 150 kV alla nuova stazione di trasformazione di Ponte Galeria della linea 150 kV "Ponte Galeria – Magliana"		II.6	150	aereo
Potenziamento dell'attuale direttrice 150 kV "Lido – SE Ponte Galeria – Vitinia – Tor di Valle"	Tratto "Lido - Vitinia"	II.3 II.4	150	aereo/demolizione
	Tratto "Vitinia – Tor di Valle"	II.7		
Variante aerea di tracciato della linea a 380 kV "Roma Ovest – Roma Sud" in prossimità della stazione elettrica di Roma Sud nell'area denominata Selvotta		II.9	380	aereo/demolizione
Variante aerea di tracciato della linea 220 kV "Roma Sud – Cinecittà" in corrispondenza dell'area denominata Castelluccia		II.10	220	aereo/demolizione

uso del suolo
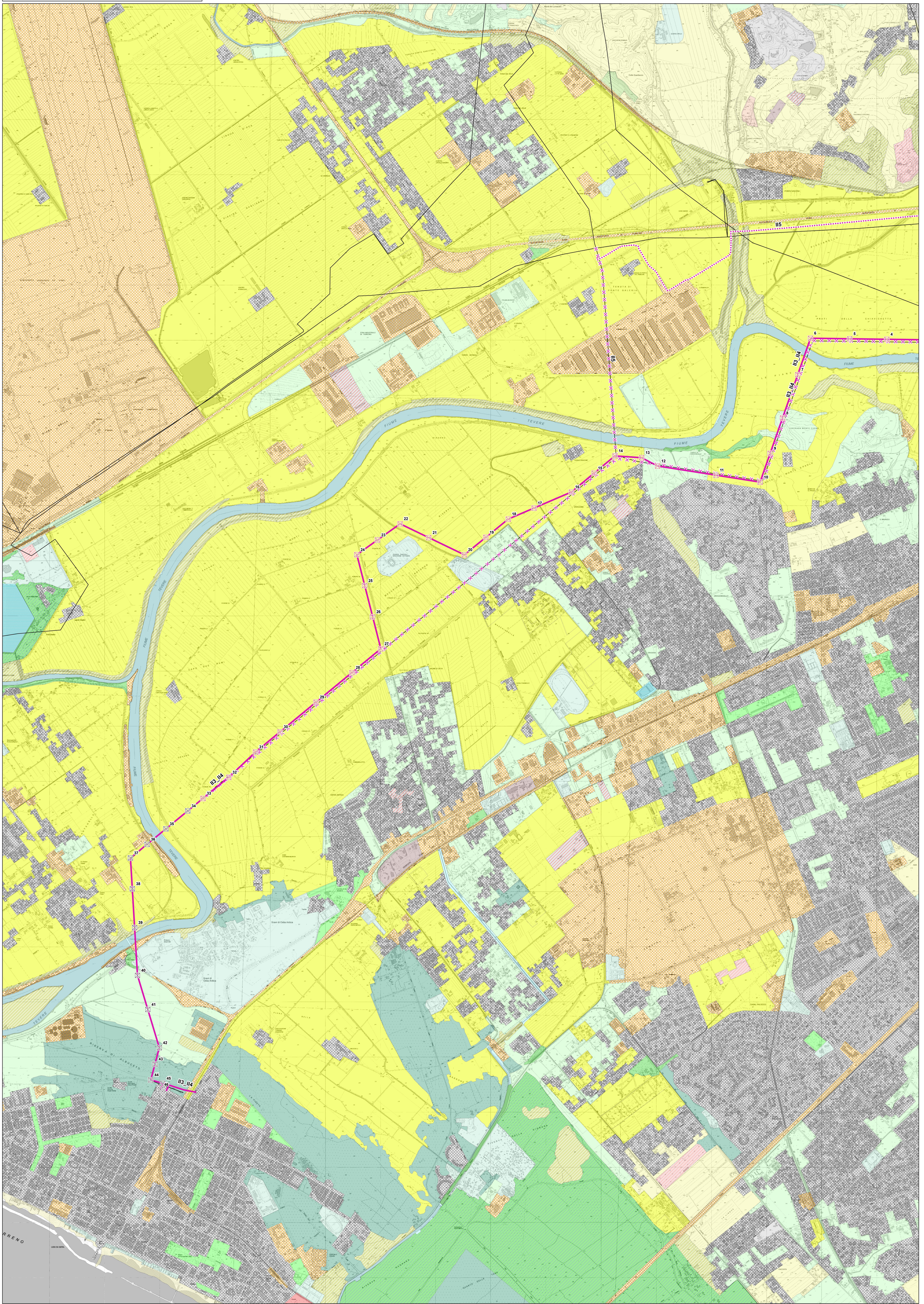
- 11, Insediamento residenziale
- 12, Insediamento produttivo, dei servizi generali pubblici e privati, delle reti e delle infrastrutture
- 111, Zone residenziali a tessuto continuo
- 112, Zone residenziali a tessuto discontinuo e rado
- 121, Aree industriali, commerciali e dei servizi pubblici e privati
- 122, Reti stradali, ferroviarie e infrastrutture tecniche
- 123, Aree portuali
- 124, Aree aeroportuali ed eliporti
- 131, Aree estrattive
- 132, Discariche
- 133, Cantieri
- 141, Aree verdi urbane
- 142, Aree ricreative e sportive
- 143, Cimiteri
- 211, Seminativi in aree non irrigue
- 212, Seminativi in aree irrigue
- 221, Vigneti
- 222, Frutteti e frutti minori
- 223, Oliveti
- 224, Colture arboree
- 231, Superfici a copertura erbacea densa
- 241, Colture temporanee associate a colture permanenti
- 242, Sistemi colturali e particellari complessi
- 243, Aree prevalentemente occupate da coltura agraria con presenza di spazi naturali importanti
- 311, Boschi di latifoglie
- 312, Boschi di conifere
- 313, Boschi misti di conifere e latifoglie
- 321, Aree a pascolo naturale e praterie d'alta quota
- 322, Cespuglieti ed arbusteti
- 323, Aree a vegetazione sclerofilla
- 324, Aree a vegetazione boschiva ed arbustiva in evoluzione
- 331, Spiagge, dune e sabbie
- 332, Rocce nude, falesie, affioramenti
- 333, Aree con vegetazione rada
- 334, Aree percorse da incendi
- 411, Paludi interne
- 421, Paludi salmastre
- 422, Saline
- 423, Zone intertidali marine
- 511, Corsi d'acqua, canali e idrovie
- 512, Bacini d'acqua
- 521, Lagune, laghi e stagni costieri
- 523,Mari - Aree al di là del limite delle maree più basse