PLANIMETRIA CATASTALE - QUADRO G - SCALA 1:2.500

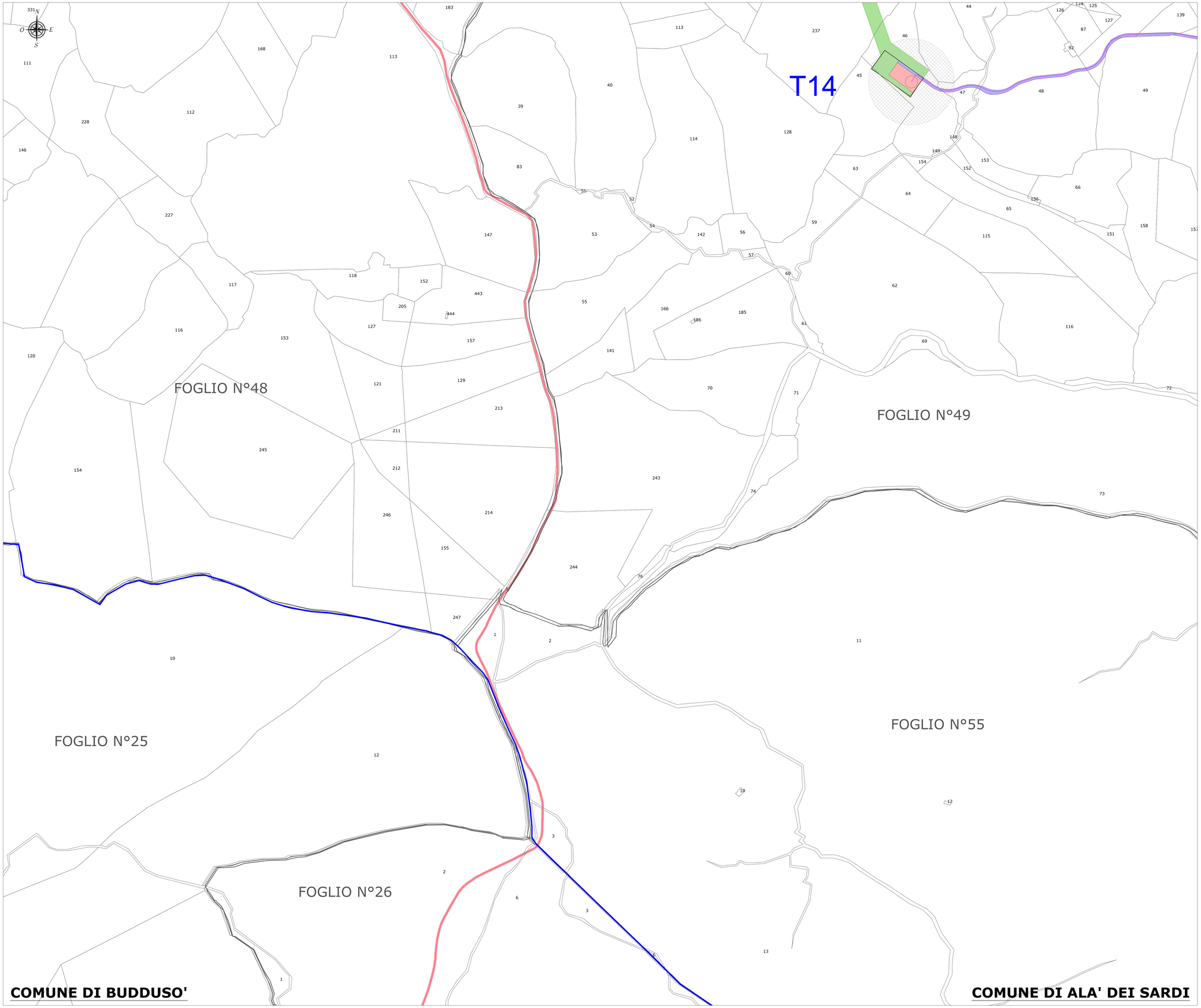

LEGENDA	
SIMBOLO	**DESCRIZIONE**
	Limiti comunali amministrativi
	Fogli catastali
XX	Particelle catastali
	Cavidotto 36 kV
	Esproprio
	Sorvolo
	Occupazione temporanea
	Servitù di passaggio (strade e cavidotto su strada)
	Servitù di passaggio cavidotto 36 kV

INQUADRAMENTO GENERALE - SCALA 1:100.000

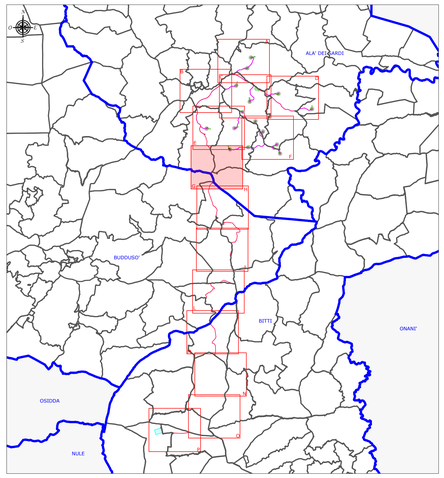

ORDINE INGEGNERI PROVINCIA CAGLIARI
N. 3483 Dott. Ing. Giuseppe Frongia

Rev.	Data	Descrizione	Dis.	Contr.	Appr.
0	Nov.2023	Emissione per procedura di VIA	EB	GF	QR

Progettazione e SIA:
iat CONSULENZA E PROGETTI
Via Giua s.n.c. - 09122 - Cagliari (CA)

Incaricato:
Quenquep Renewables, ltd
2nd Floor, Ore Works,
14 Turnham Green Terrace Mews,
W4 5QU London (UK)

Committente:
Repsol Ala Dei Sardi S.r.l.
Via Michele Mercati 39
00197 Roma - RM

PROGETTO DI COSTRUZIONE ED ESERCIZIO DI UN IMPIANTO EOLICO DELLA POTENZA DI 99 MW DENOMINATO "OLVINDITTA" DA REALIZZARSI NEL COMUNE DI ALA' DEI SARDI (SS) CON LE RELATIVE OPERE DI CONNESSIONE ELETTRICHE

Commessa n°: 2022/0337

Dis. n°: **WIND006-RC20-g**

Revisione: **0**

PIANO PARTICELLARE DI ESPROPRIO GRAFICO - PLANIMETRIA

Scala: **1:2.500**

Sostituisce il:

Sostituito dal:

Nome documento: WIND006-RC20_Piano particellare di esproprio grafico - Planimetria