

FOGLIO N°53

**COMUNE DI BUDDUSO'**

FOGLIO N°28

FOGLIO N°29

**COMUNE DI BITTI**

LEGENDA	
SIMBOLO	DESCRIZIONE
	Limiti comunali amministrativi
	Fogli catastali
	Particelle catastali
	Cavidotto 36 KV
	Esproprio
	Sorvolo
	Occupazione temporanea
	Servitù di passaggio (strade e cavidotto su strada)
	Servitù di passaggio cavidotto 36 KV

**INQUADRAMENTO GENERALE - SCALA 1:100.000**

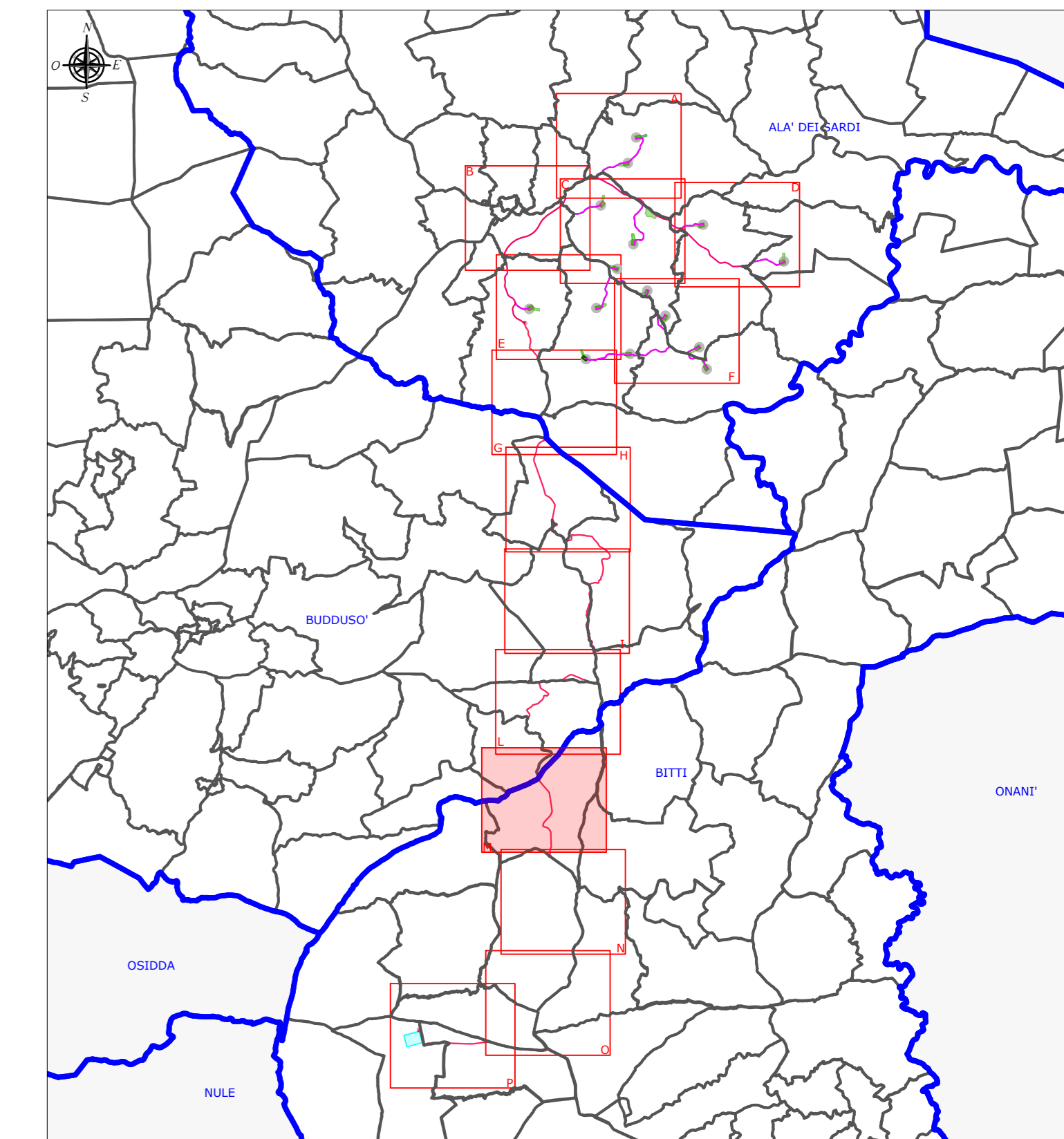

0	Nov 2023	Emissione per procedura di VIA	EB	GF	QR
Rev.	Data	Descrizione	Dis.	Contr.	Appr.
Progettazione e SIA: 		Incaricato: Giuseppe Frongia, Ing. 2nd Floor, Via Roma, 14 09100 Cagliari (CA)	Committente: ENEC S.p.A. Via Roma, 14 09100 Cagliari (CA)		
PROGETTO DI COSTRUZIONE ED ESERCIZIO DI UN IMPIANTO EOLICO DELLA POTENZA DI 99 MW DENOMINATO "OLIVINDITA" DA REALIZZARSI NEL COMUNE DI ALA (DEI SARDI (SS)) CON LE RELATIVE OPERE DI CONNESSIONE ELETTRICHE					Comessa n°: 2022/0337 Dis. n°: WIND006-RC20-m
<b>PIANO PARTICELLARE DI ESPROPRIO GRAFICO - PLANIMETRIA</b>					Revisione: <b>0</b> Scala: <b>1:2.500</b>
Nome documento: WIND006-RC20_Piano particolare di esproprio grafico - Planimetria					Sostituisce il: Sostituito dal: