PLANIMETRIA DI PROGETTO SU AREE PAI - PERICOLO IDRAULICO - SCALA 1:10.000

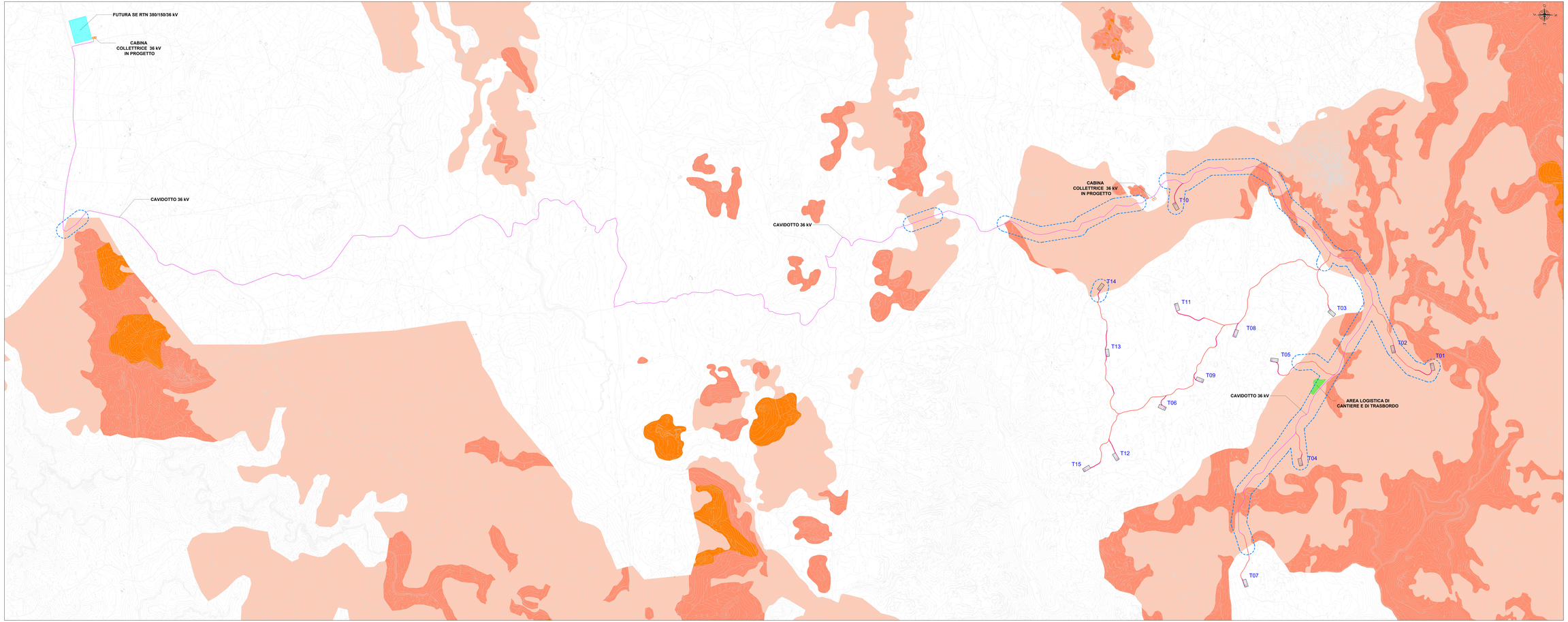

LEGENDA

SIMBOLO	DESCRIZIONE
	Aerogeneratori in progetto
	Piazzole di cantiere
	Viabilità d'impianto in adeguamento
	Viabilità d'impianto di nuova realizzazione
	Cavidotto 36 kV
	Area di cantiere e di trasbordo
	Cabina collettrice 36 kV
	Futura Stazione Elettrica (SE) RTN 380/150/36 kV
	Attraversamento cavidotto su aree PAI a pericolosità da frana
	Aree pericolosità da frana Hg1
	Aree pericolosità da frana Hg2
	Aree pericolosità da frana Hg3
	Aree pericolosità da frana Hg4

FONTI CARTOGRAFIA

Aree pericolosità da frana: https://webgis.regione.sardegna.it/
Revisione 31/12/2022

Rev.	Data	Descrizione	Dis.	Contr.	Appr.
0	Nov.2023	Emissione per procedura di VIA	MU	GP	QR

Progettazione e SIA:
Via Roma n.4 – 09122 Cagliari (CA)

Incaricato:
Università Pentecnica "Hermes"
Via Giovanni Battista Tuveri n. 38
09128 Cagliari (CA)

Committente:
Rheinkalk Italia Srl
Via Giovanni Battista Tuveri n. 38
09128 Cagliari (CA)

PROGETTO DI COSTRUZIONE ED ESERCIZIO DI UN IMPIANTO EOLICO DI POTENZA PARI A 99 MW DENOMINATO "ELIOLAMPIA" DA REALIZZARSI NEL COMUNE DI ALA' DEI SARDI (SS) CON LE RELATIVE OPERE DI CONNESSIONE ELETTRICHE

Commessa n°: 2022/0207
Dis. n°: **WN0006-TC20**
Revisione: **0**

PLANIMETRIA DI PROGETTO SU AREE PAI - PERICOLO DA FRANA

Scala: **1:10.000**
Sostituisce il:
Sostituito dal:

Nome documento: WN0006-TC20_Planimetria di progetto su aree PAI- pericolo da frana