VIABILITÀ ED AREE DI CANTIERE - INQUADRAMENTO FOTOGRAFICO

Foto PF 1

Foto PF 2

Foto PF 3

Foto PF 4

Foto PF 5a

Foto PF 5b

Foto PF 6a

Foto PF 6b

Foto PF 7a

Foto PF 7b

Foto PF 8

Foto PF 9

Foto PF 10

Foto PF 11a

Foto PF 11b

Foto PF 12a

Foto PF 12b

Foto PF 13

Foto PF 14

Foto PF 15

Foto PF 16a

Foto PF 16b

Foto PF 17a

Foto PF 17b

Foto PF 18

Foto PF 19

Foto PF 20

Foto PF 21

Foto PF 22

Foto PF 23

Foto PF 24a

Foto PF 24b

Foto PF 25

Foto PF 26

Foto PF 27

Foto PF 28

Foto PF 29

Foto PF 30

Foto PF 31

Foto PF 32

Foto PF 33

Foto PF 34a

Foto PF 34b

Foto PF 35a

Foto PF 35b

Foto PF 36

PLANIMETRIE VIABILITÀ IN PROGETTO
CON INDICAZIONE DEI PUNTI DI RIPRESA FOTOGRAFICA - QUADRO A - SCALA 1:10.000

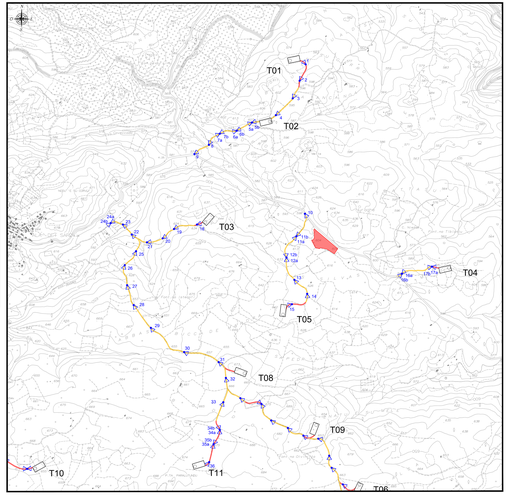

LEGENDA

SIMBOLO	DESCRIZIONE
	Piazzole di cantiere
	Viabilita' esistente da adeguare
	Viabilita' di nuova realizzazione
	Punti di ripresa fotografica

INQUADRAMENTO GENERALE SCALA 1:50.000

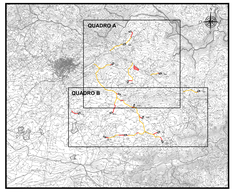

REGIONE AUTONOMA DELLA SARDEGNA
Ing. Dott. Ing. Giuseppe Frongia

Rev.	Data	Descrizione	Dis.	Cont.	Appr.
0	Nov.2025	Emissione per procedura di VIA	MP	GF	GR

Progettazione e SIA:
IAT Consulenza e Progetti S.r.l.
Via Roma n. 108/B - Cagliari (CA)
Tel. 070 9970 - 070 9970 1200

Incaricato:
Consorzio Permanente tra Ing. Dott. Ing. Giuseppe Frongia, Ing. Dott. Ing. Gianfranco Frongia, Ing. Marco Frongia

Committente:
Repower Sole Due Srl
Via Alberto Bertoni 16
00197 Roma - RM

PROGETTO DI COSTRUZIONE ED ESERCIZIO DI UN IMPIANTO EOLICO DELLA POTENZA DI 99 MW DENOMINATO "ELVINGITTA" DA REALIZZARSI NEL COMUNE DI ALA' DEI SARDI (SS) CON LE RELATIVE OPERE DI CONNESSIONE ELETTRICHE

Commessa n°: 2022GS35F
Dis. n°: WIND006-TC0a
Revisione: 0
Scala: 1:10.000 - 50.000
Sostituisce il:
Sostituito dal:

VIABILITÀ ED AREE DI CANTIERE - INQUADRAMENTO FOTOGRAFICO

Nome documento: WIND006-TC0_Viabilità ed aree di cantiere - Inquadramento fotografico