VIABILITÀ ED AREE DI CANTIERE - INQUADRAMENTO FOTOGRAFICO

Foto PF 37

Foto PF 38a

Foto PF 38a

Foto PF 39

Foto PF 40

Foto PF 41

Foto PF 42

Foto PF 43

PLANIMETRIE VIABILITÀ IN PROGETTO
CON INDICAZIONE DEI PUNTI DI RIPRESA FOTOGRAFICA - QUADRO B - SCALA 1:10.000

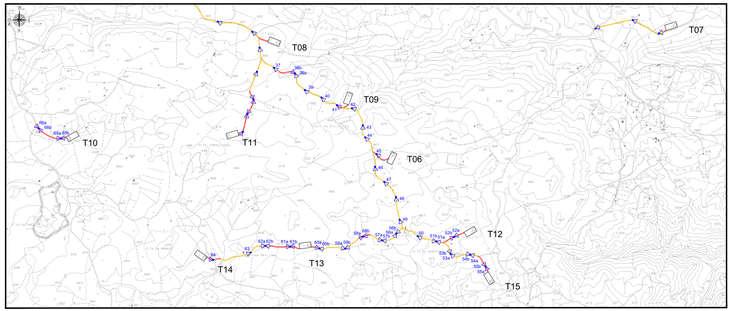

Foto PF 44

Foto PF 45

Foto PF 46

Foto PF 47

Foto PF 48

Foto PF 49

Foto PF 50

Foto PF 51a

Foto PF 51b

Foto PF 52a

Foto PF 52b

Foto PF 53a

Foto PF 53b

Foto PF 54a

Foto PF 54b

Foto PF 55a

Foto PF 55b

Foto PF 56a

LEGENDA

SIMBOLO	DESCRIZIONE
	Piazzole di cantiere
	Viabilita' esistente da adeguare
	Viabilita' di nuova realizzazione
	Punti di ripresa fotografica

Foto PF 56b

Foto PF 57a

Foto PF 57b

Foto PF 58a

Foto PF 58b

Foto PF 59a

Foto PF 59b

Foto PF 60a

Foto PF 60b

Foto PF 61a

INQUADRAMENTO GENERALE SCALA 1:50.000

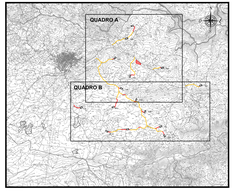

Foto PF 61b

Foto PF 62a

Foto PF 62b

Foto PF 63

Foto PF 64

Foto PF 65a

Foto PF 65b

Foto PF 66a

Foto PF 66b

ORDINE INGEGNERI PROVINCIA CAGLIARI
Dott. Ing. Giuseppe Frongia
n. 3483

Rev.	Data	Descrizione	Dis.	Cont.	Appr.
0	Nov.2025	Emissione per procedura di VIA	MP	GF	GR

Progettazione e SIA:
IAT Consulenze Srl
Via Dante n. 149/B - 09045 Quartu S.E. (CA)
Tel. 070 822311 - P.IVA - info@iatcons.eu

Incaricato:
Dott.Ing. Pierandrea Ala
Dott.Pian. Ala Maria
Dott.Agr. Giuseppe Ala
Dott.Geol. Giuseppe Mario Meloni

Committente:
Nuoro Ventu Sardi S.r.l.
Via Mameli Nazari 18
09125 Cagliari (CA)

PROGETTO DI COSTRUZIONE ED ESERCIZIO DI UN IMPIANTO EOLICO DELLA POTENZA DI 99 MW DENOMINATO "ELVINGITTA" DA REALIZZARSI NEL COMUNE DI ALA' DEI SARDI (SS) CON LE RELATIVE OPERE DI CONNESSIONE ELETTRICHE

Commessa n°: 2022035SF
Dis. n°: WIND006-TG06
Revisione: 0

VIABILITÀ ED AREE DI CANTIERE - INQUADRAMENTO FOTOGRAFICO

Scala: 1:10.000 - 50.000
Sostituisce il:
Sostituito dal:

Nome documento: WIND006-TG6_Viabilità ed aree di cantiere - Inquadramento fotografico