

INQUADRAMENTO GEOGRAFICO DELLA VARIAZIONE DI INTERVISIBILITÀ CUMULATIVA LEGATA ALL'INSERIMENTO DEL PROGETTO

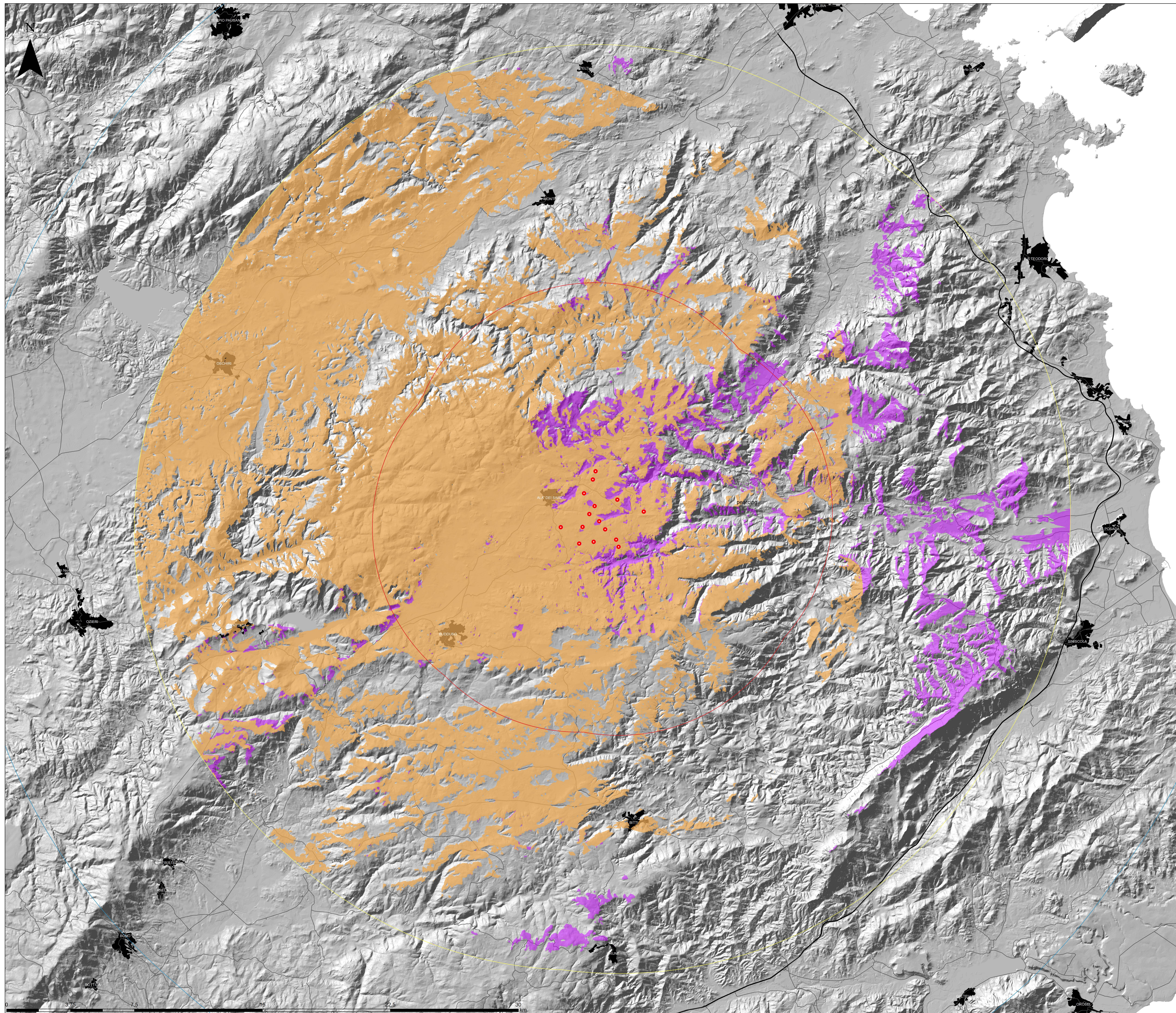

Legenda

- Aerogen. in progetto
- Aree di massima attenzione (11,05km)
- Bacino visivo (25km)
- Area di intervisibilità potenziale (35km)
- Aree interessate dal fenomeno visivo (ex ante)
- Incremento delle aree interessate dal fenomeno visivo (ex post)
- Zone di non visibilità



0	11/2023	Emissione per procedura di VIA	GM	GF	QR
Rev.	Data	Descrizione	Dis.	Contr.	Appr.
Progettazione e SIA:		Incaricato:	Committente:		
 Via Silesu s.n.c. - 09122 - Cagliari (CA)		 Direzione Regionale del Territorio, del Patrimonio Culturale e del Turismo Via Garibaldi, 10 - 09100 - Cagliari (CA)	 Soprintendenza per i Beni Culturali e Ambientali - Cagliari Via Garibaldi, 10 - 09100 - Cagliari (CA)		
PROGETTO DI COSTRUZIONE ED ESERCIZIO DI UN IMPIANTO EOLICO DELLA POTENZA DI 99 MW DENOMINATO "OLIVINDITA" DA REALIZZARSI NEL COMUNE DI ALA' DEI SARDI (SS) CON LE RELATIVE OPERE DI CONNESSIONE ELETTRICHE		Commissa n°:		2022/0337	
INQUADRAMENTO GEOGRAFICO DELLA VARIAZIONE DI INTERVISIBILITÀ CUMULATIVA LEGATA ALL'INSERIMENTO DEL PROGETTO		Dis. n°:		WIND006-RA12-4	
		Revisione n°:		0	
		Scala:		1:75.000	
Nome documento: WIND006-RA12-4 - Inquadramento geografico della variazione di intervisibilità cumulativa legata all'inserimento del progetto		Sostituisce il:			
		Sostituito dal:			