

CARTA DELLE AREE NON IDONEE EX D.G.R. N.59/90 DEL 27/11/2020

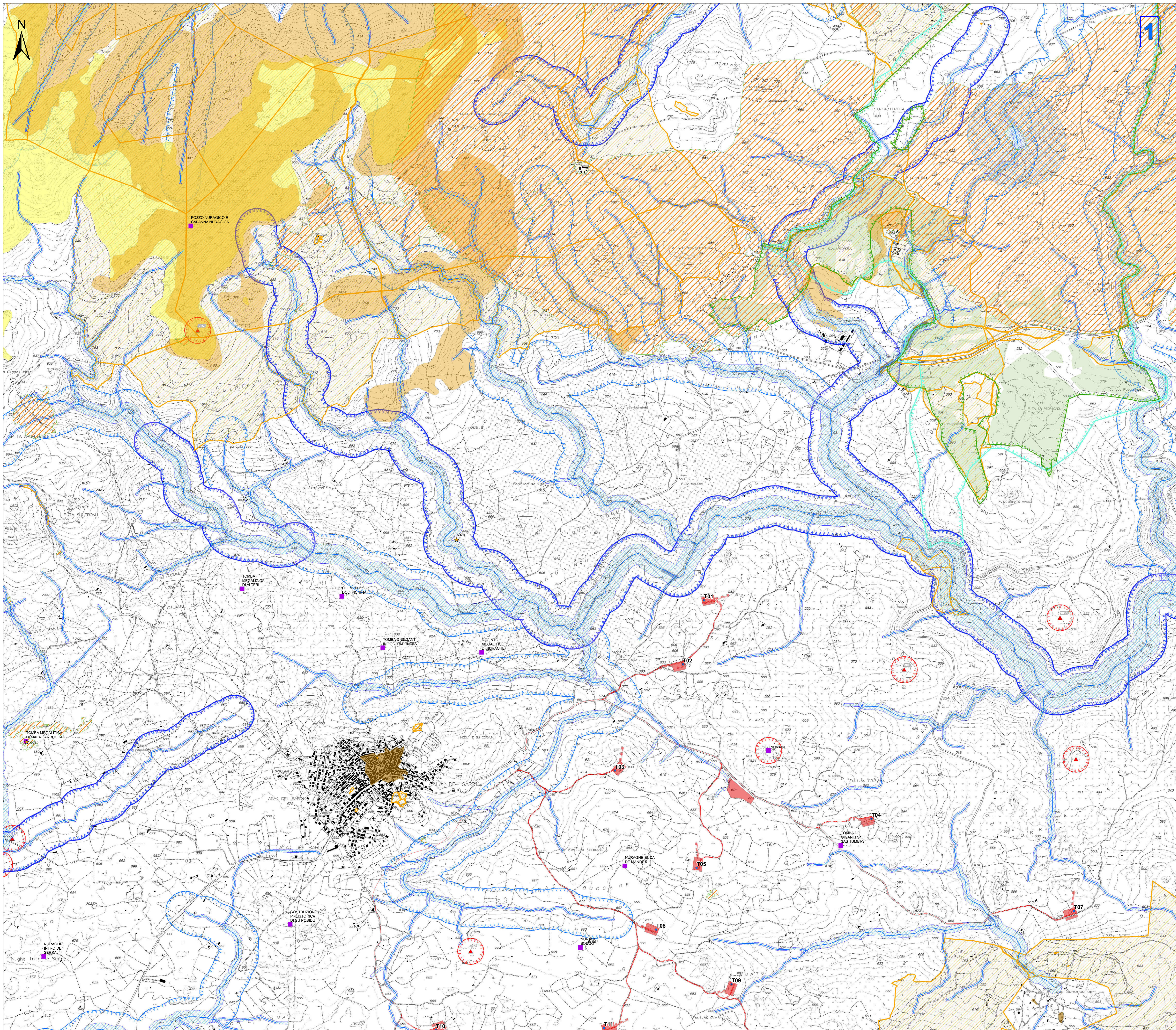

- Legenda**
- Aerogeneratori
 - Operare in Progetto
 - Operare in Progetto
 - Futura SE RTN 380-150-36kV
 - Area di massima attenzione - 11,05 km
 - Siti della Chirotterofauna
 - ★ Beni culturali architettonici - Fonte: Repertorio dei beni paesaggistici e identitari - Anno
 - ★ Beni culturali archeologici - Fonte: Repertorio del Mosaico dei beni paesaggistici e identitari - Anno
 - ★ Beni dichiarati di interesse culturale con decreto
 - ▲ Aree di pertinenza dei Beni con DM
 - ▲ Monumenti naturali istituiti (Art. 17 comma 3 lettera f delle N.T.A. PPR)
 - ▲ Tipologia aree incendiate (Bosco) dal 2008 al 2022
 - ▲ Aree gestione speciale ente foreste
 - ▲ SIC e ZSC CEE 92/43 (artt. 33, 34 N.T.A. PPR)
 - ▲ ZPS CEE 79/409 (artt. 33, 34 N.T.A. PPR)
 - ▲ Important Bird Areas
 - ▲ Oasi permanenti di protezione faunistica (artt. 33,37 N.T.A. PPR)
 - ▲ Aree con presenza specie animali tutelate da convenzioni internazionali
 - ▲ Aree servite dai consorzi di bonifica - Comprensori
 - ▲ Elementi idrici
 - ▲ art. 30 TER PAI
 - Aree a pericolosità idraulica cartografate dal PAI e Art.8 e PGRA
 - H3
 - H4
 - Aree a pericolosità da frana cartografate dal PAI e Art.8
 - H3
 - H4
 - Zone gravate da usi civici (art. 142 comma 1 lettera h D.Lgs 42/2004 ss.mm.ii.)
 - Immobili e aree di notevole interesse pubblico (art. 136 D. Lgs. 42/2004 e ss.mm.ii.)
 - CFVA - Unita' di ammissione (boschi) D. Lgs. 386/2003
 - Fascia di tutela di 300 m dai laghi (art. 142 comma 1 lettera b D.Lgs 42/2004 ss.mm.ii.)
 - Fascia di tutela di 150 m dai corsi d'acqua (art. 142 comma 1 lettera c D.Lgs 42/2004 ss.mm.ii.)
 - ▲ Alberi monumentali (artt. 8,17,18 N.T.A. PPR)
 - ▲ Beni Identitari - Fonte: Repertorio del Mosaico dei beni paesaggistici e identitari - Anno
 - ▲ Aree caratterizzate da edifici e manufatti di valenza storico-culturale (artt. 8, 47, 48, 49, 50 N.T.A. PPR)
 - ▲ Fascia di rispetto di 100 m da aree caratterizzate da edifici e manufatti di valenza storico-culturale
 - ▲ Matrici di sviluppo dei centri di antica e prima formazione (artt. 8,47,51,52,53 N.T.A. PPR)
 - Grotte e caverne (artt. 8,17,18 N.T.A. PPR)
 - ▲ Aree a quota superiore ai 900 m s.l.m. (artt. 8,17,18 N.T.A. PPR)
 - ▲ Fascia di rispetto di 150 m dai corsi d'acqua cartografati dal PPR (artt. 8,17,18 N.T.A. PPR)
 - ▲ Fascia di rispetto di 300 m da zone umide, laghi naturali e invasi artificiali (artt. 8,17,18 N.T.A. PPR)
 - ▲ Perimetro apparati vulcanici

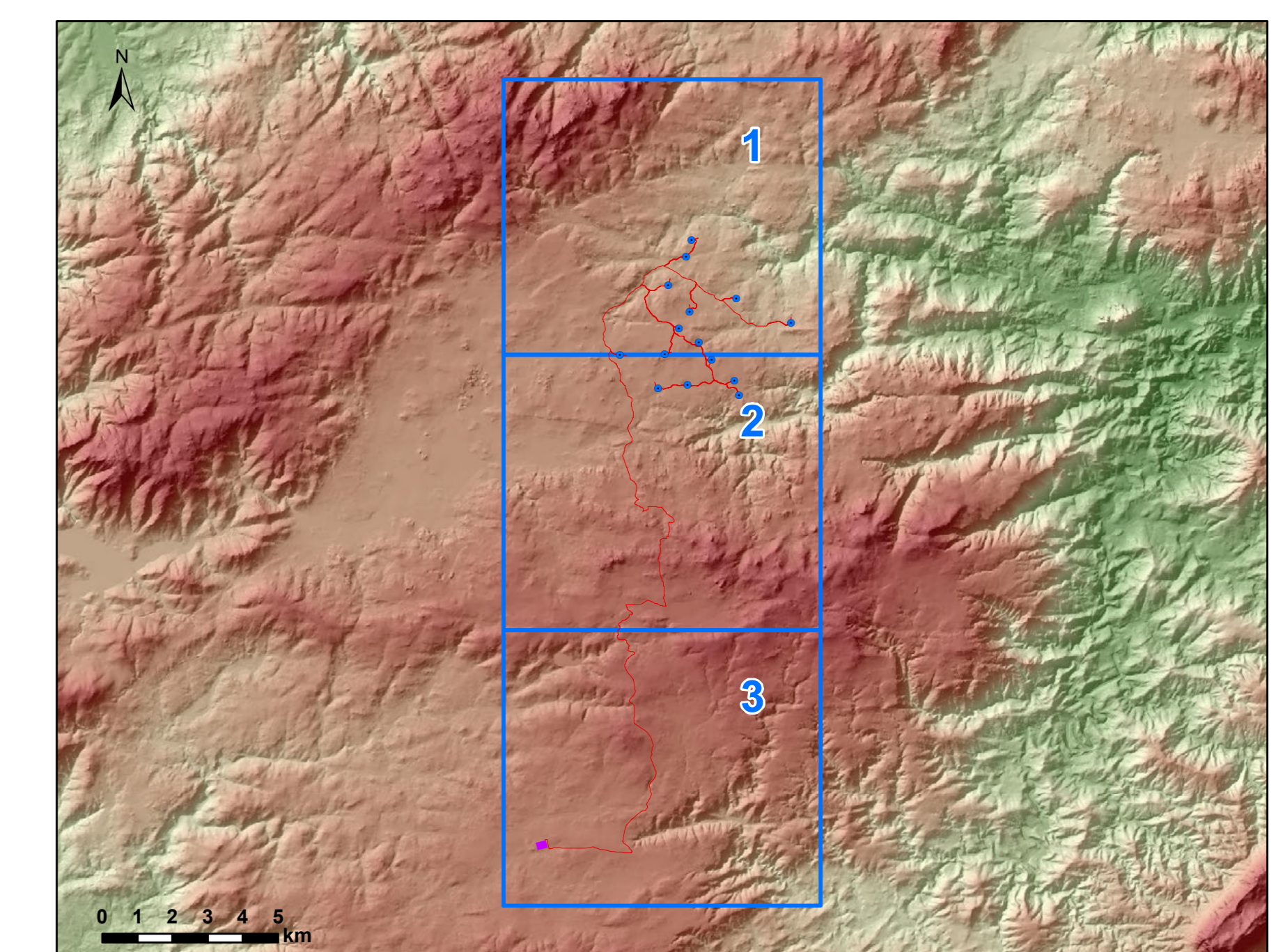

0	Nov 2023	Emissione per procedura di VIA		IAT	GF	QR
Rev.	Data	Descrizione		Dis.	Contr.	Appr.
PROGETTO DI COSTRUZIONE ED ESERCIZIO DI UN IMPIANTO EOLICO DELLA POTENZA DI 99 MW DENOMINATO "OLIVINETTA" DA REALIZZARSI NEL COMUNE DI ALGHERO (SARDEGNA) CON LE RELATIVE OPERE DI CONNESSIONE ELETTRICHE				Commessa n°: 2022/0337 Dis. n°: WIND006-TAG		
CARTA DELLE AREE NON IDONEE EX D.G.R. N. 59/90 DEL 27/11/2020				Revisione: 0 Scala: 1:10.000		
Nome documento: WIND006-TAG, Carta delle aree non idonee ex D.G.R. n. 59/90 del 27/11/2020				Sostituisce il: Sostituito dal:		

CARTA DELLE AREE NON IDONEE EX D.G.R. N.59/90 DEL 27/11/2020

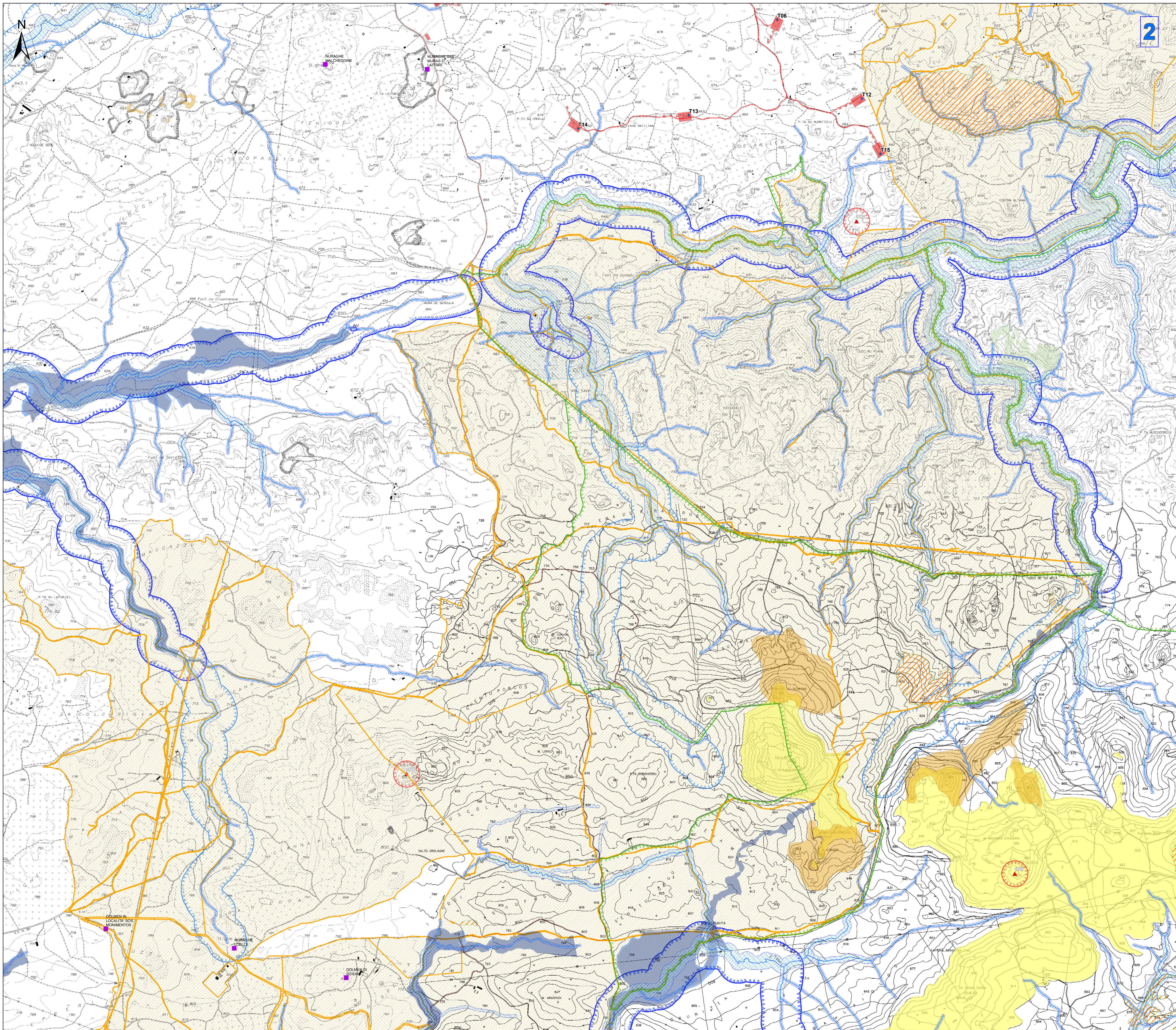

- Legenda**
- Aerogeneratori
 - Opere in Progetto
 - Opere in Progetto
 - Futura SE RTN 380-150-36kV
 - Area di massima attenzione - 11,05 km
 - Siti della Chirotterofauna
 - ★ Beni culturali architettonici - Fonte: Repertorio del Mosaico dei beni paesaggistici e identitari - Anno
 - ★ Beni culturali archeologici - Fonte: Repertorio del Mosaico dei beni paesaggistici e identitari - Anno
 - Beni dichiarati di interesse culturale con decreto
 - Aree di pertinenza dei Beni con DM
 - Monumenti naturali istituiti (Art. 17 comma 3 lettera f delle N.T.A. PPR)
 - Tipologia aree incendiate (Bosco) dal 2006 al 2022
 - Aree gestione speciale ente foreste
 - SIC e ZSC CEE 92/43 (artt. 33, 34 N.T.A. PPR)
 - ZPS CEE 79/409 (artt. 33, 34 N.T.A. PPR)
 - Important Bird Areas
 - Oasi permanenti di protezione faunistica (artt. 33,37 N.T.A. PPR)
 - Aree con presenza specie animali tutelate da convenzioni internazionali
 - Aree servite dai consorzi di bonifica - Comprensori
 - Elementi idrici
 - art. 30 TER PAI
 - Aree a pericolosità idraulica cartografate dal PAI e Art.8 e PGRA
 - H3
 - H4
 - Aree a pericolosità da frana cartografate dal PAI e Art.8
 - H3
 - H4
 - Zone gravate da usi civici (art. 142 comma 1 lettera h D.Lgs 42/2004 ss.mm.ii.)
 - Immobili e aree di notevole interesse pubblico (art. 136 D. Lgs. 42/2004 e ss.mm.ii.)
 - CFVA - Unita' di ammissione (boschi) D. Lgs. 386/2003
 - Fascia di tutela di 300 m dai laghi (art. 142 comma 1 lettera b D.Lgs 42/2004 ss.mm.ii.)
 - Fascia di tutela di 150 m dei corsi d'acqua (art. 142 comma 1 lettera c D.Lgs 42/2004 ss.mm.ii.)
 - Alberi monumentali (artt. 8,17,18 N.T.A. PPR)
 - Beni Identitari - Fonte: Repertorio del Mosaico dei beni paesaggistici e identitari - Anno
 - Aree caratterizzate da edifici e manufatti di valenza storico-culturale (artt. 8, 47, 48, 49, 50 N.T.A. PPR)
 - Fascia di rispetto di 100 m da aree caratterizzate da edifici e manufatti di valenza storico-culturale
 - Matrici di sviluppo dei centri di antica e prima formazione (artt. 8,47,51,52,53 N.T.A. PPR)
 - Grotte e caverne (artt. 8,17,18 N.T.A. PPR)
 - Aree a quota superiore ai 900 m s.l.m. (artt. 8,17,18 N.T.A. PPR)
 - Fascia di rispetto di 150 m dai corsi d'acqua cartografati dal PPR (artt. 8,17,18 N.T.A. PPR)
 - Fascia di rispetto di 300 m da zone umide, laghi naturali e invasi artificiali (artt. 8,17,18 N.T.A. PPR)
 - Perimetro apparati vulcanici

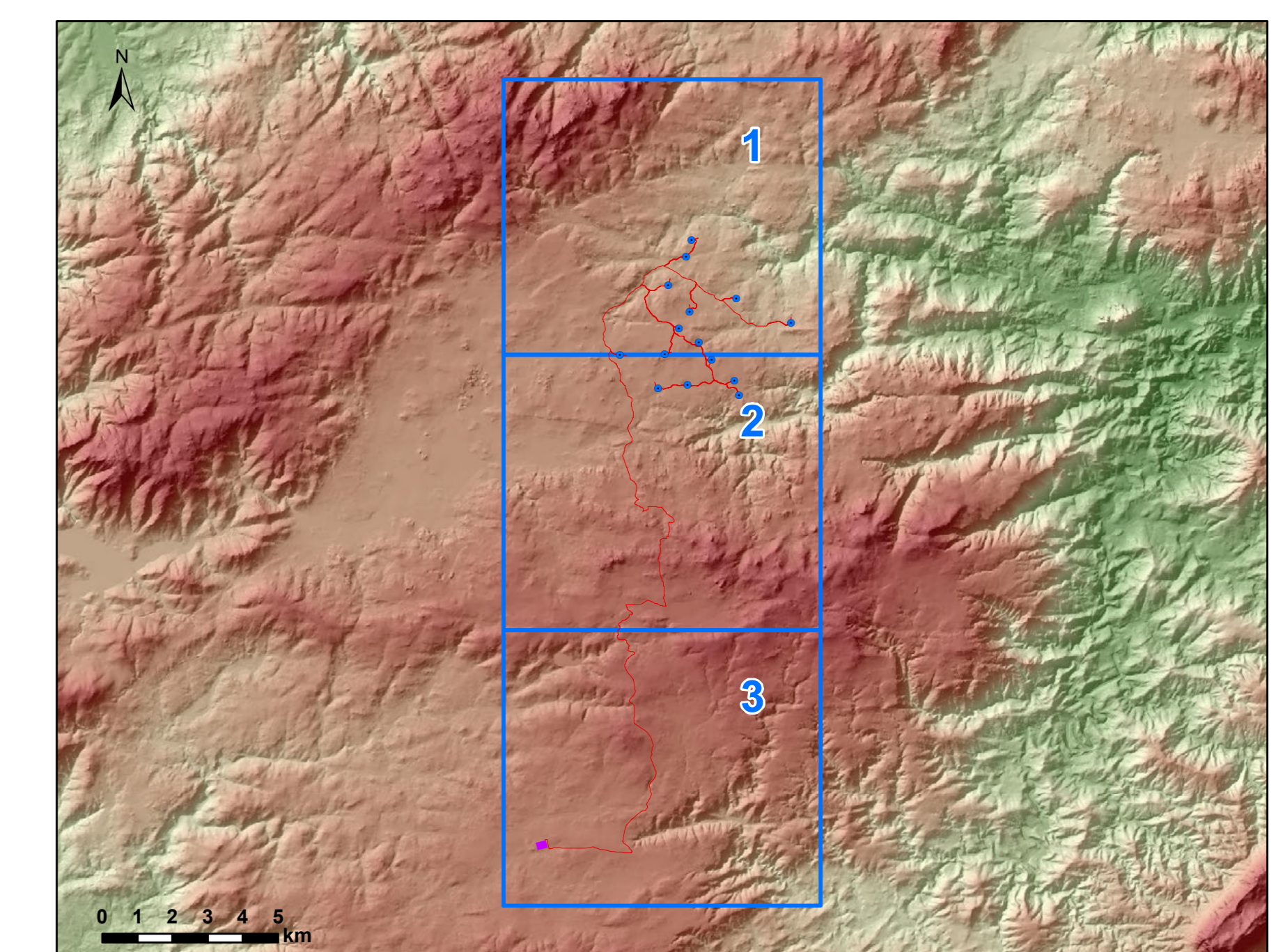

ORDINE INGEGNERI
PROFESSIONE CIVILIA
N. 3453 Dott. Ing. Giuseppe Frongia

0	Nov 2023	Emissione per procedura di VIA	IAT	GF	QR
Rev.	Data	Descrizione	Dis.	Contr.	Appr.
Progettazione e SIA:		Incaricato:	Committente:		
		 Consorzio Rinnovata, SpA Via S. Maria Maddalena 18 08017 Rocca - OR	Rinnovata SpA Via S. Maria Maddalena 18 08017 Rocca - OR		
PROGETTO DI COSTRUZIONE ED ESERCIZIO DI UN IMPIANTO EOLICO DELLA POTENZA DI 99 MW DENOMINATO "OLIVINETTA" DA REALIZZARSI NEL COMUNE DI ALA' DEI SARDI ISSI CON LE RELATIVE OPERE DI CONNESSIONE ELETTRICHE					
CARTA DELLE AREE NON IDONEE EX D.G.R. N. 59/90 DEL 27/11/2020					Commessa n°: 2022/0337 Dis. n°: WIND006-TAG
Nome documento: WIND006-TAG, Carta delle aree non idonee ex D.G.R. n. 59/90 del 27/11/2020					Revisione: 0 Scala: 1:10.000 Sostituisce il: Sostituito dal:

CARTA DELLE AREE NON IDONEE EX D.G.R. N.59/90 DEL 27/11/2020

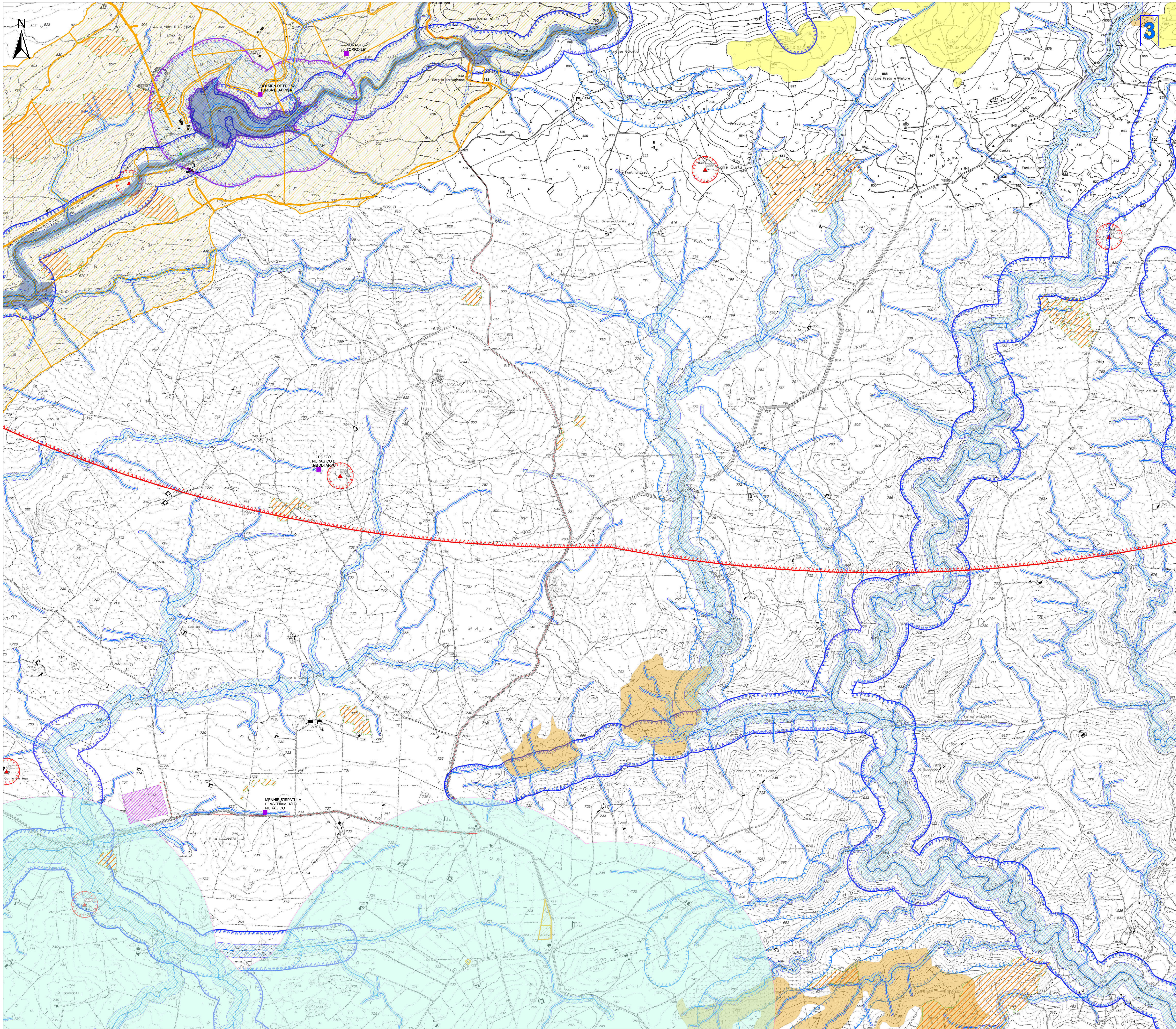

Legenda

- Aerogeneratori
- Opere in Progetto
- Opere in Progetto
- Futura SE RTN 380-150-36kV
- Area di massima attenzione - 11,05 km
- Siti della Chirotterofauna
- ★ Beni culturali architettonici - Fonte: Repertorio dei beni paesaggistici e identitari - Anno
- ★ Beni culturali archeologici - Fonte: Repertorio del Mosaico dei beni paesaggistici e identitari - Anno
- Beni dichiarati di interesse culturale con decreto
- Aree di pertinenza dei Beni con DM
- Monumenti naturali istituiti (Art. 17 comma 3 lettera f delle N.T.A. PPR)
- Tipologia aree incendiate (Bosco) dal 2006 al 2022
- Aree gestione speciale ente foreste
- SIC e ZSC CEE 92/43 (artt. 33, 34 N.T.A. PPR)
- ZPS CEE 79/409 (artt. 33, 34 N.T.A. PPR)
- Important Bird Areas
- Oasi permanenti di protezione faunistica (artt. 33,37 N.T.A. PPR)
- Aree con presenza specie animali tutelate da convenzioni internazionali
- Aree servite dai consorzi di bonifica - Comprensori
- Elementi idrici
- art. 30 TER PAI
- Aree a pericolosità idraulica cartografate dal PAI e Art.8 e PGRA
- H3
- H4
- Aree a pericolosità da frana cartografate dal PAI e Art.8
- Hg3
- Hg4
- Zone gravate da usi civici (art. 142 comma 1 lettera h D.Lgs 42/2004 ss.mm.ii.)
- Immobili e aree di notevole interesse pubblico (art. 136 D. Lgs. 42/2004 e ss.mm.ii.)
- CFVA - Unita' di ammissione (boschi) D. Lgs. 386/2003
- Fascia di tutela di 300 m dai laghi (art. 142 comma 1 lettera b D.Lgs 42/2004 ss.mm.ii.)
- Fascia di tutela di 150 m dei corsi d'acqua (art. 142 comma 1 lettera c D.Lgs 42/2004 ss.mm.ii.)
- Alberi monumentali (artt. 8,17,18 N.T.A. PPR)
- Beni Identitari - Fonte: Repertorio del Mosaico dei beni paesaggistici e identitari - Anno
- Aree caratterizzate da edifici e manufatti di valenza storico-culturale (artt. 8, 47, 48, 49, 50 N.T.A. PPR)
- Fascia di rispetto di 100 m da aree caratterizzate da edifici e manufatti di valenza storico-culturale
- Matrici di sviluppo dei centri di antica e prima formazione (artt. 8,47,51,52,53 N.T.A. PPR)
- Grotte e caverne (artt. 8,17,18 N.T.A. PPR)
- Aree a quota superiore ai 900 m s.l.m. (artt. 8,17,18 N.T.A. PPR)
- Fascia di rispetto di 150 m dai corsi d'acqua cartografati dal PPR (artt. 8,17,18 N.T.A. PPR)
- Fascia di rispetto di 300 m da zone umide, laghi naturali e invasi artificiali (artt. 8,17,18 N.T.A. PPR)
- Perimetro apparati vulcanici

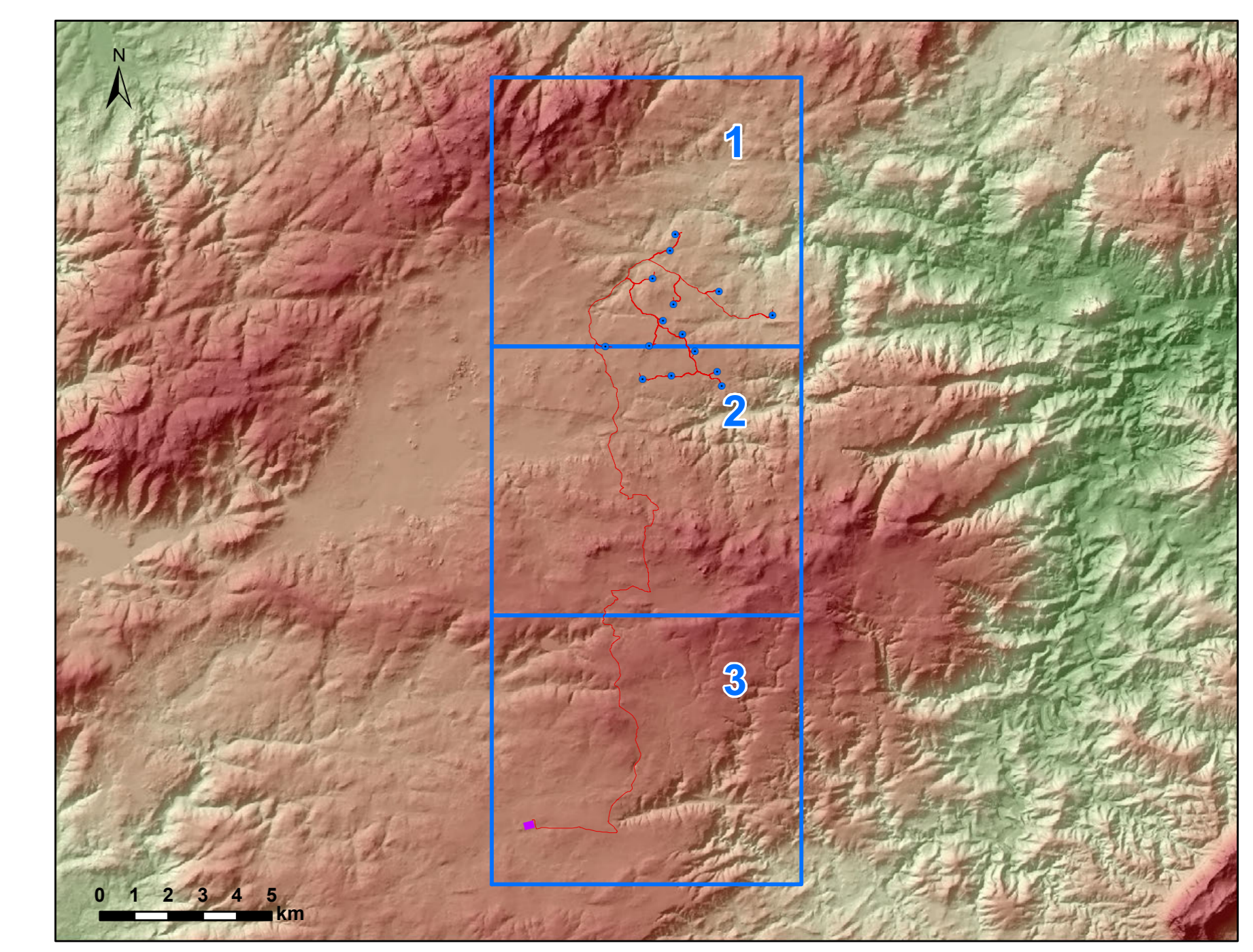

ORDINE INGEGNERI
PROFESSIONE CIVILIA
N. 3453 Dott. Ing. Giuseppe Frongia

0	Nov 2023	Emissione per procedura di VIA	IAT	GF	QR
Rev.	Data	Descrizione	Dis.	Contr.	Appr.
Progettazione e SIA:		Incaricato:	Committente:		
		 Obiettivo Rinnovabili, s.p.a. 14100 Torino, Corso Torino Mare, 10100 Torino (TO)	Obiettivo Rinnovabili s.p.a. 00197 Roma - RM		
PROGETTO DI COSTRUZIONE ED ESERCIZIO DI UN IMPIANTO EOLICO DELLA POTENZA DI 99 MW DENOMINATO "OLIVINETTA" DA REALIZZARSI NEL COMUNE DI ALA DEI SARDI ISSI CON LE RELATIVE OPERE DI CONNESSIONE ELETTRICHE					
CARTA DELLE AREE NON IDONEE EX D.G.R. N. 59/90 DEL 27/11/2020					Commessa n°: 2022/0337 Dis. n°: WIND006-TAG
Nome documento: WIND006-TAG_Carta delle aree non idonee ex D.G.R. n. 59/90 del 27/11/2020					Revisione: 0 Scala: 1:10.000 Sostituisce il: Sostituito dal: