

# CARTA DEI DISPOSITIVI DI TUTELA PAESAGGISTICA - AREALE DI MASSIMA ATTENZIONE 1:10.000

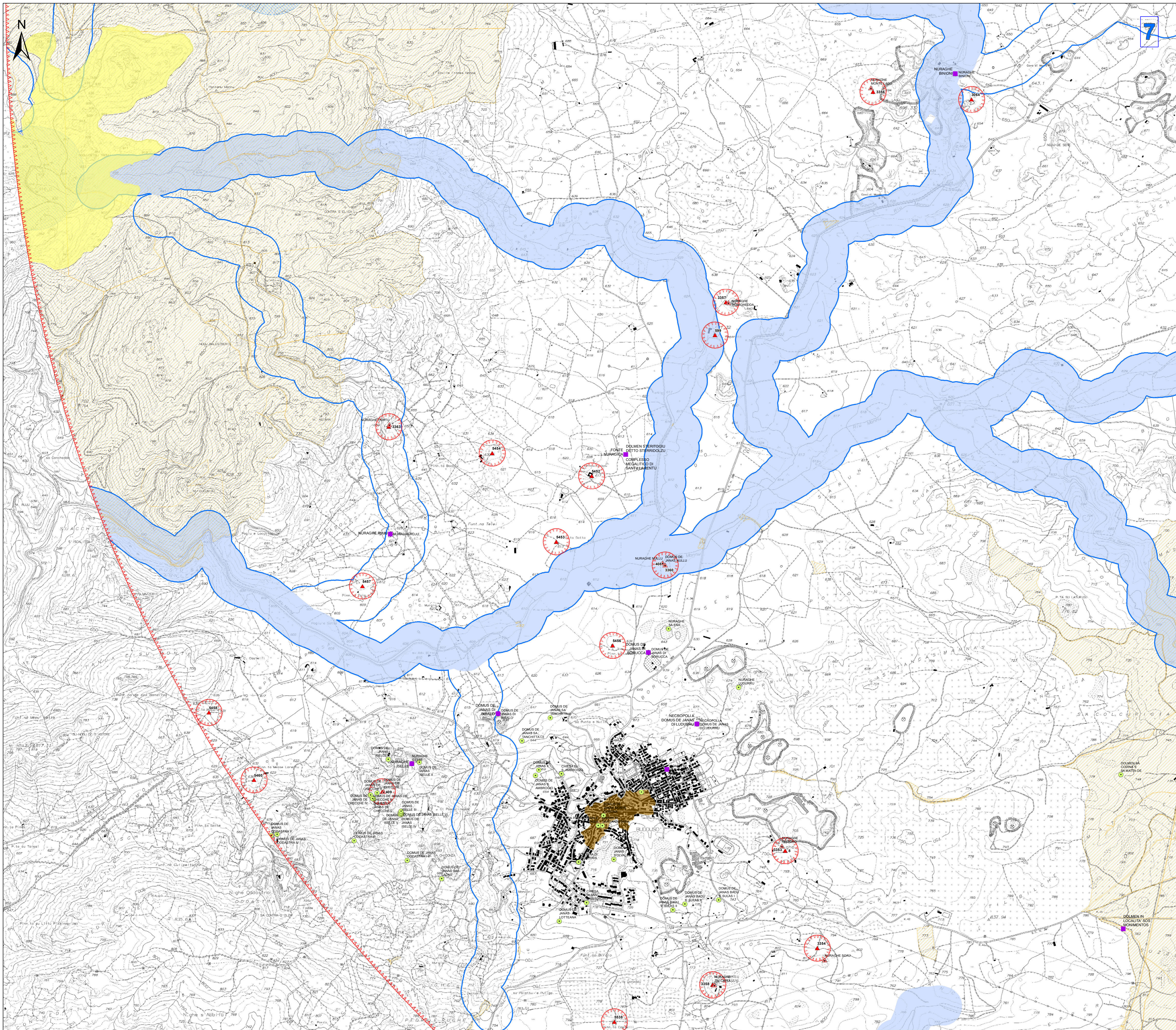

- ### Legenda
- Aerogeneratori
  - Opere in Progetto
  - Opere in Progetto
  - Futura SE RTN 380-150-36kV
  - Area di massima attenzione - 11,05 km
- BENI CULTURALI VINCOLATI AI SENSI DELLA PARTE II DEL D.LGS. 42/04 E SS.MM.II.**
- ★ Beni culturali architettonici - Fonte: Repertorio del Mosaico dei beni paesaggistici identitari - Anno 2017
  - ★ Beni dichiarati di interesse culturale con DM (Fonte: Segretariato Regionale del Ministero della Cultura per la Sardegna & Fonte: <http://vincollinrete.beniculturali.it/>)
  - Beni dichiarati di interesse culturale con decreto (le posizioni dei beni sono state verificate dall'archeologo)
  - Aree di pertinenza dei Beni
- Ulteriori beni da ricognizione archeologica**
- ▲ Beni PPR ricollocati tramite ricognizione dell'Archeologo
  - ▲ Beni PPR e VIR ricollocati tramite ricognizione dell'Archeologo
  - ▲ Beni VIR ricollocati tramite ricognizione dell'Archeologo
  - Ulteriori beni individuati tramite ricognizione archeologica
- Beni paesaggistici individuati dal PPR (art. 143 D.Lgs 42/2004 ss.mm.ii.)**
- ▲ Alberi monumentali (artt. 8,17,18 N.T.A. PPR)
  - ▲ Aree caratterizzate da edifici e manufatti di valenza storico-culturale (artt. 8, 47, 48, 49, 50 N.T.A. PPR)
  - ▲ Fascia di rispetto di 100 m da aree caratterizzate da edifici e manufatti di valenza storico-culturale
  - Grotte e caverne (artt. 8,17,18 N.T.A. PPR)
  - ▲ Matrici di sviluppo dei centri di antica e prima formazione (artt. 8,47,51,52,53 N.T.A. PPR)
  - ▲ Aree a quota superiore ai 900 m s.l.m. (artt. 8,17,18 N.T.A. PPR)
  - ▲ Fascia di rispetto di 150 m dai corsi d'acqua cartografati dal PPR (artt. 8,17,18 N.T.A. PPR)
  - ▲ Fascia di rispetto di 300 m da zone umide, laghi naturali e invasi artificiali (artt. 8,17,18 N.T.A. PPR)
  - ▲ Perimetro apparati vulcanici
  - ▲ Zone gravate da usi civili (art. 142 comma 1 lettera h D.Lgs 42/2004 ss.mm.ii.)
  - ▲ Immobili e aree di notevole interesse pubblico (art. 136 D. Lgs. 42/2004 e ss.mm.ii.)
  - ▲ Fascia di tutela di 300 m dai laghi (art. 142 comma 1 lettera b D.Lgs 42/2004 ss.mm.ii.)
  - ▲ Fascia di tutela di 150 m dei corsi d'acqua (art. 142 comma 1 lettera c D.Lgs 42/2004 ss.mm.ii.)
  - ▲ CFVA - Unità di ammissione (boschi) D. Lgs. 386/2003

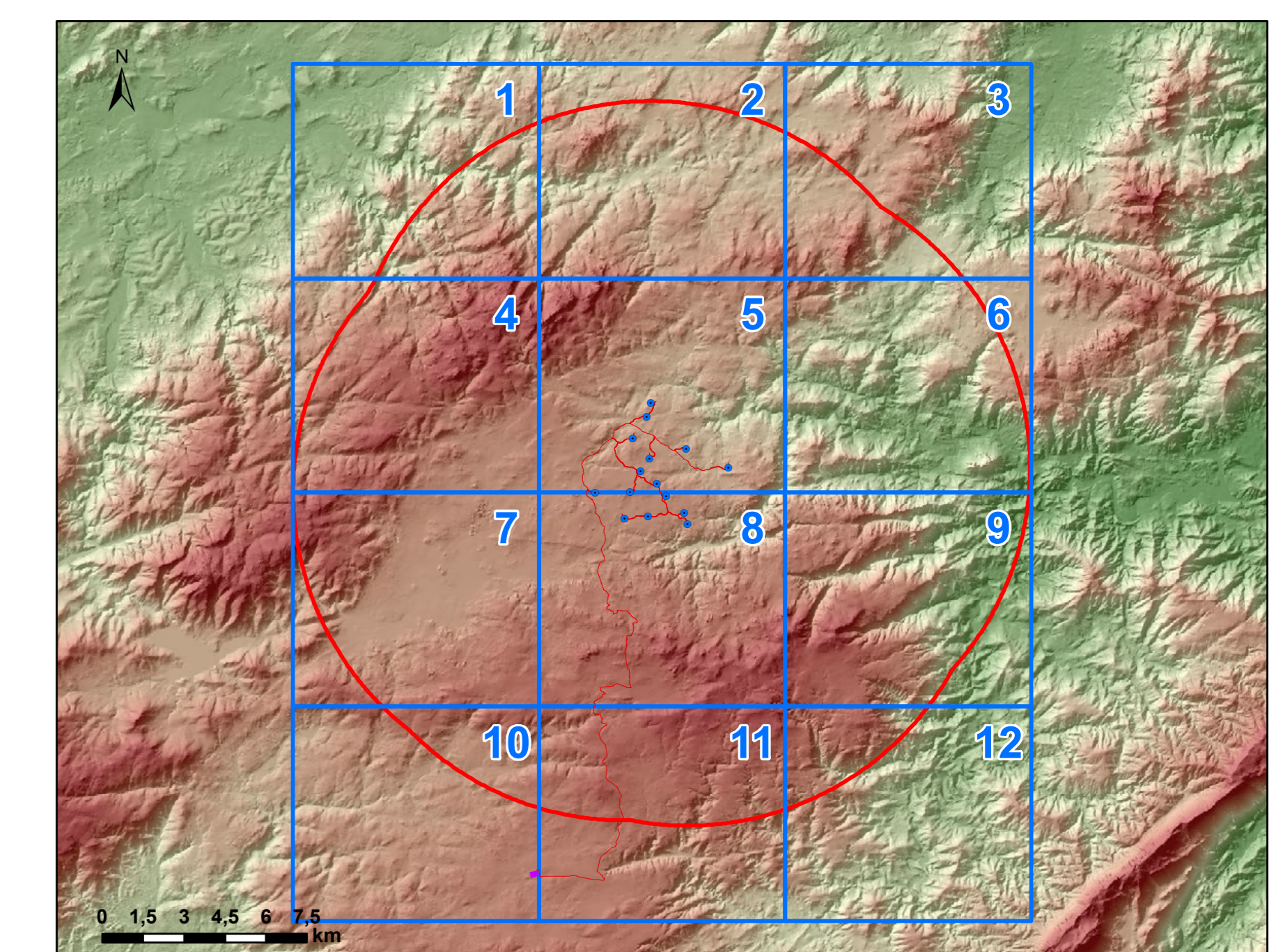

ORDINE INGEGNERI  
PROSPERITÀ CAGLIARI  
N. 3493 Dott. Ing. Giuseppe Frongia

0	Nov 2023	Emissione per procedura di VIA	IAT	GF	QR
Rev.	Data	Descrizione	Dis.	Contr.	Appr.
Progettazione e SIA: <b>iat</b> PROSPERITÀ Via Gioia s.n.c. - 09122 - Cagliari (CA)		Incaricato: Consulenza Progetti, S.p.A. Via Po, 10 - 09100 - Cagliari (CA)	Committente: Prospertà S.p.A. - Via S. Maria, 10 - 09100 - Cagliari (CA)		
PROGETTO DI COSTRUZIONE ED ESERCIZIO DI UN IMPIANTO EOLICO DELLA POTENZA DI 99 MW DENOMINATO "OLIVINDITTA" DA REALIZZARSI NEL COMUNE DI ALIA' DEI SARDI ISSI CON LE RELATIVE OPERE DI CONNESSIONE ELETTRICHE					Commessa n°: 2022/0337 Dis. n°: WIN006-RA5-1c
<b>CARTA DEI DISPOSITIVI DI TUTELA PAESAGGISTICA - AREALE DI MASSIMA ATTENZIONE 1:10.000</b>					Revisione: 0 Scala: 1:10.000 Sostituisce il: Sostituito dal:
Nome documento: WIN006-RA5-1c_Carta dei dispositivi di tutela paesaggistica - Areale di massima attenzione 1:10.000					

**CARTA DEI DISPOSITIVI DI TUTELA PAESAGGISTICA - AREALE DI MASSIMA ATTENZIONE 1:10.000**

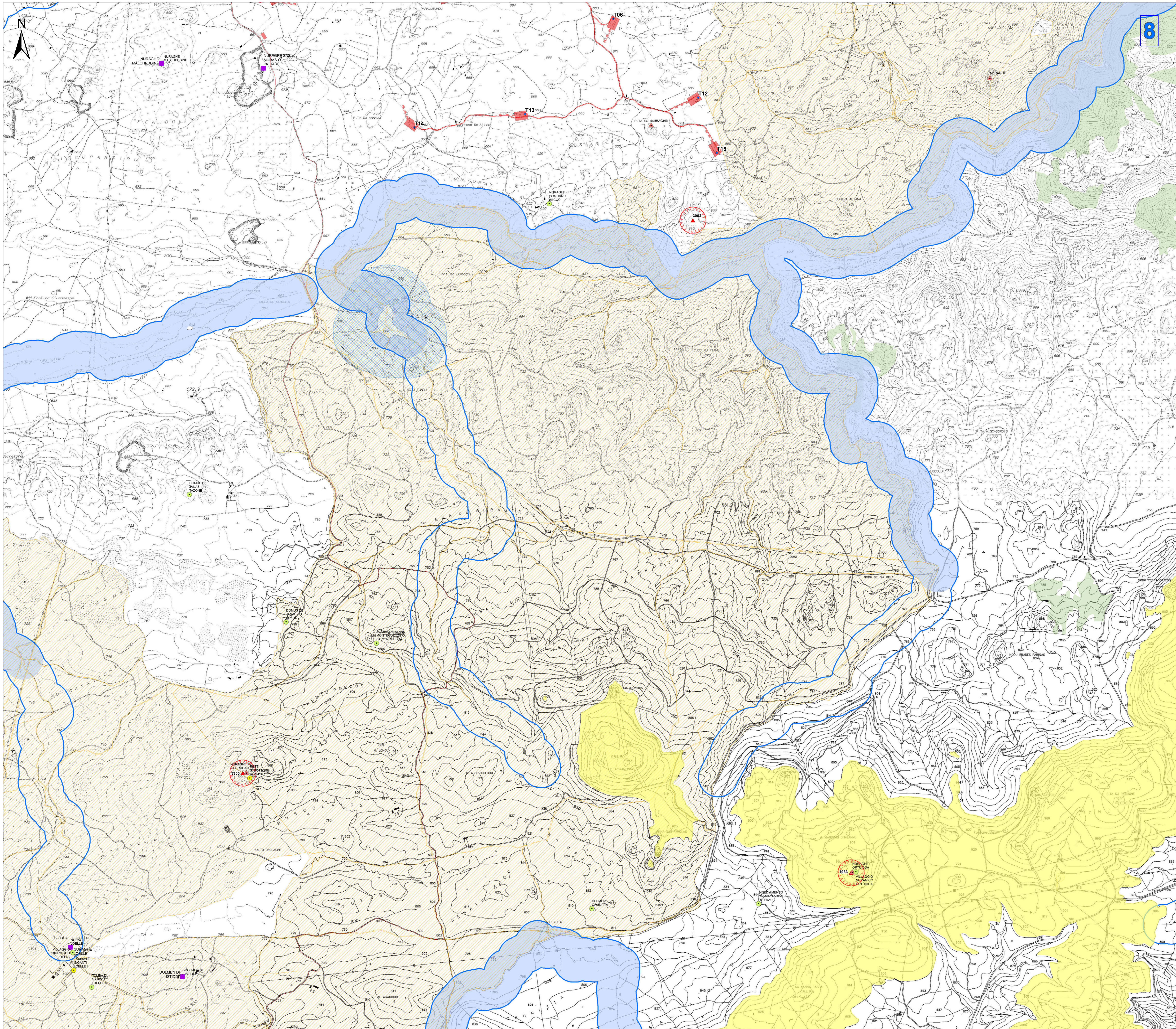

**Legenda**

- Aerogeneratori
- Opere in Progetto
- Futura SE RTN 380-150-36kV
- Area di massima attenzione - 11,05 km
- BENI CULTURALI VINCOLATI AI SENSI DELLA PARTE II DEL D.LGS. 42/04 E SS.MM.II.**
- ★ Beni culturali architettonici - Fonte: Repertorio del Mosaico dei beni paesaggistici identitari - Anno 2017
- Beni dichiarati di interesse culturale con DM (Fonte: Segretariato Regionale del Ministero della Cultura per la Sardegna & Fonte: <http://vincollinrete.beniculturali.it/>)
- Beni dichiarati di interesse culturale con decreto (le posizioni dei beni sono state verificate dall'archeologo)
- Beni di pertinenza dei Beni
- Ulteriori beni da ricognizione archeologica**
- ▲ Beni PPR ricollocati tramite ricognizione dell'Archeologo
- ▲ Beni PPR e VIR ricollocati tramite ricognizione dell'Archeologo
- Beni VIR ricollocati tramite ricognizione dell'Archeologo
- Ulteriori beni individuati tramite ricognizione archeologica
- Beni paesaggistici individuati dal PPR (art. 143 D.Lgs 42/2004 ss.mm.ii.)**
- ▲ Alberi monumentali (artt. 8,17,18 N.T.A. PPR)
- ▲ Aree caratterizzate da edifici e manufatti di valenza storico-culturale (artt. 8, 47, 48, 49, 50 N.T.A. PPR)
- Fascia di rispetto di 100 m da aree caratterizzate da edifici e manufatti di valenza storico-culturale
- Grotte e caverne (artt. 8,17,18 N.T.A. PPR)
- Matrici di sviluppo dei centri di antica e prima formazione (artt. 8,47,51,52,53 N.T.A. PPR)
- Aree a quota superiore ai 900 m s.l.m. (artt. 8,17,18 N.T.A. PPR)
- Fascia di rispetto di 150 m dai corsi d'acqua cartografati dal PPR (artt. 8,17,18 N.T.A. PPR)
- Fascia di rispetto di 300 m da zone umide, laghi naturali e invasi artificiali (artt. 8,17,18 N.T.A. PPR)
- Perimetro apparati vulcanici
- Zone gravate da usi civili (art. 142 comma 1 lettera h D.Lgs 42/2004 ss.mm.ii.)
- Immobili e aree di notevole interesse pubblico (art. 136 D. Lgs. 42/2004 e ss.mm.ii.)
- Fascia di tutela di 300 m dai laghi (art. 142 comma 1 lettera b D.Lgs 42/2004 ss.mm.ii.)
- Fascia di tutela di 150 m dei corsi d'acqua (art. 142 comma 1 lettera c D.Lgs 42/2004 ss.mm.ii.)
- CFVA - Unità di ammissione (boschi) D. Lgs. 386/2003

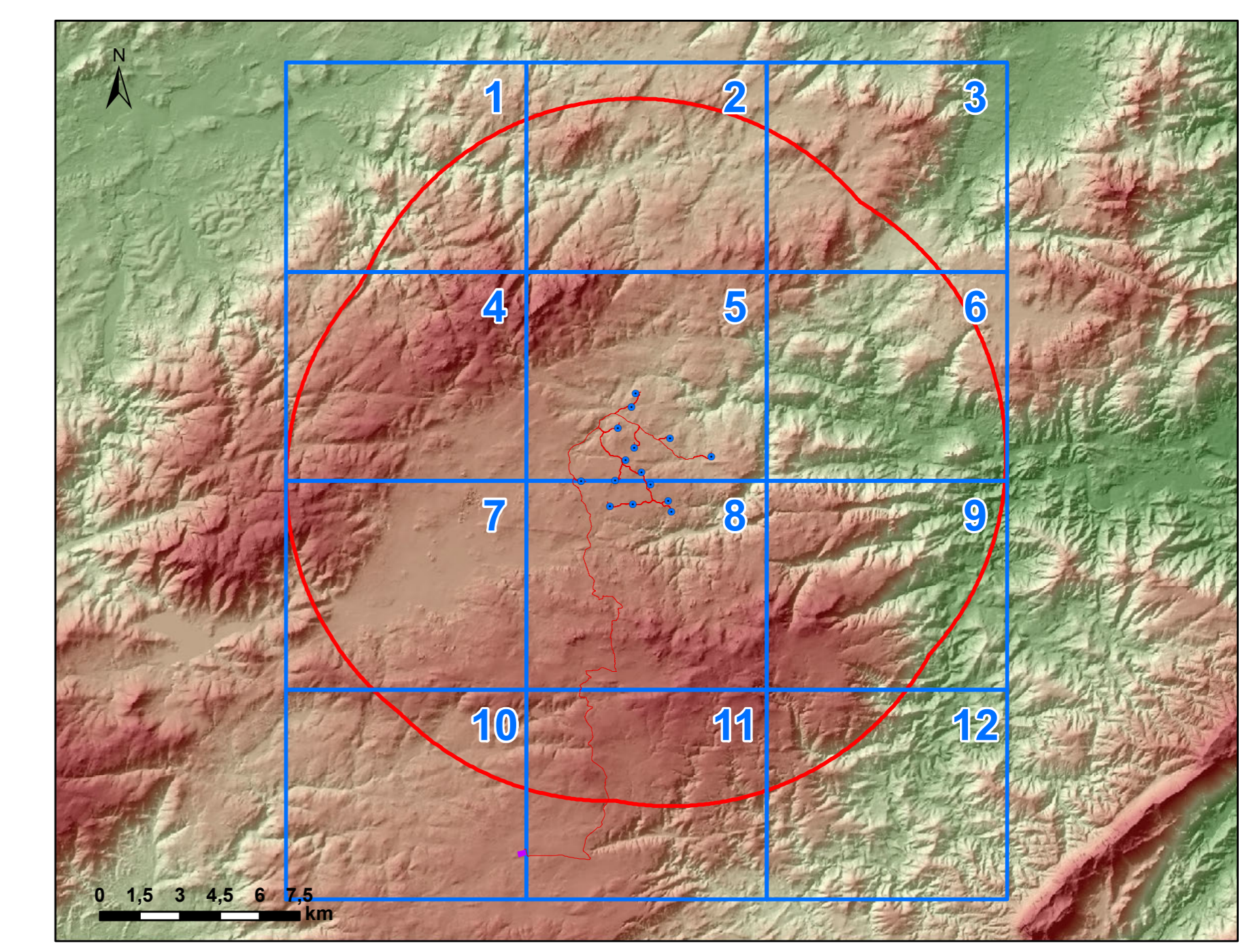

**ORDINE INGEGNERI  
PROSPERETTI CAGLIARI**  
N. 3463 Dott. Ing. Giuseppe Frongia

0	Nov 2023	Emissione per procedura di VIA	IAT	GF	QR
Rev.	Data	Descrizione	Dis.	Contr.	Appr.

Progettazione e SIA: **iat PROSPERETTI** | Incaricato: **Consulenza** | Committente: **Prosperec**

PROGETTO DI COSTRUZIONE ED ESERCIZIO DI UN IMPIANTO EOLICO DELLA POTENZA DI 99 MW DENOMINATO "OLIVINDITTA" DA REALIZZARSI NEL COMUNE DI ALIA' DEI SARDI ISSI CON LE RELATIVE OPERE DI CONNESSIONE ELETTRICHE

**CARTA DEI DISPOSITIVI DI TUTELA PAESAGGISTICA - AREALE DI MASSIMA ATTENZIONE 1:10.000**

Commissa n°: 2022/0337  
Dis. n°: WIND006-RAS-1c  
Revisione: 0  
Scala: 1:10.000  
Sostituisce il:  
Sostituito dal:

Nome documento: WIND006-RAS-1c\_Carta dei dispositivi di tutela paesaggistica - Areale di massima attenzione 1:10.000

**CARTA DEI DISPOSITIVI DI TUTELA PAESAGGISTICA - AREALE DI MASSIMA ATTENZIONE 1:10.000**

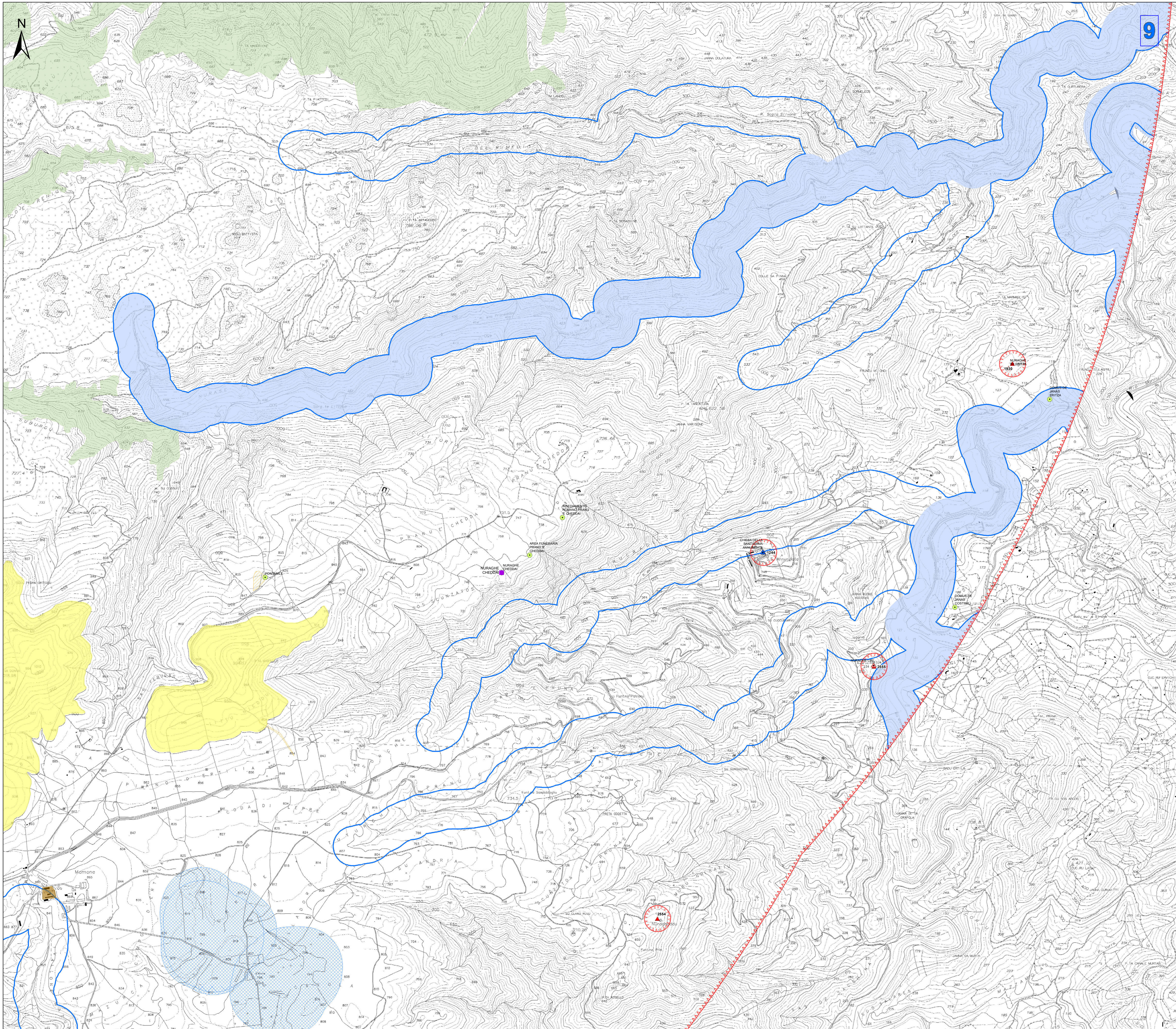

**Legenda**

- Aerogeneratori
- Opere in Progetto
- Opere in Progetto
- Futura SE RTN 380-150-36kV
- Area di massima attenzione - 11,05 km
- BENI CULTURALI VINCOLATI AI SENSI DELLA PARTE II DEL D.LGS. 42/04 E SS.MM.II.**
- ★ Beni culturali architettonici - Fonte: Repertorio del Mosaico dei beni paesaggistici identitari - Anno 2017
- Beni dichiarati di interesse culturale con DM (Fonte: Segretariato Regionale del Ministero della Cultura per la Sardegna & Fonte: <http://vincollinrete.beniculturali.it/>)
- Beni dichiarati di interesse culturale con decreto (le posizioni dei beni sono state verificate dall'archeologo)
- Beni di pertinenza dei Beni
- Ulteriori beni da ricognizione archeologica**
- ▲ Beni PPR ricollocati tramite ricognizione dell'Archeologo
- ▲ Beni PPR e VIR ricollocati tramite ricognizione dell'Archeologo
- Beni VIR ricollocati tramite ricognizione dell'Archeologo
- Ulteriori beni individuati tramite ricognizione archeologica
- Beni paesaggistici individuati dal PPR (art. 143 D.Lgs 42/2004 ss.mm.ii.)**
- ▲ Alberi monumentali (artt. 8,17,18 N.T.A. PPR)
- ▲ Aree caratterizzate da edifici e manufatti di valenza storico-culturale (artt. 8, 47, 48, 49, 50 N.T.A. PPR)
- Fascia di rispetto di 100 m da aree caratterizzate da edifici e manufatti di valenza storico-culturale
- Grotte e caverne (artt. 8,17,18 N.T.A. PPR)
- Matrici di sviluppo dei centri di antica e prima formazione (artt. 8,47,51,52,53 N.T.A. PPR)
- Aree a quota superiore ai 900 m s.l.m. (artt. 8,17,18 N.T.A. PPR)
- Fascia di rispetto di 150 m dai corsi d'acqua cartografati dal PPR (artt. 8,17,18 N.T.A. PPR)
- Fascia di rispetto di 300 m da zone umide, laghi naturali e invasi artificiali (artt. 8,17,18 N.T.A. PPR)
- Perimetro apparati vulcanici
- Zone gravate da usi civili (art. 142 comma 1 lettera h D.Lgs 42/2004 ss.mm.ii.)
- Immobili e aree di notevole interesse pubblico (art. 136 D. Lgs. 42/2004 e ss.mm.ii.)
- Fascia di tutela di 300 m dai laghi (art. 142 comma 1 lettera b D.Lgs 42/2004 ss.mm.ii.)
- Fascia di tutela di 150 m dei corsi d'acqua (art. 142 comma 1 lettera c D.Lgs 42/2004 ss.mm.ii.)
- CFVA - Unità di ammissione (boschi) D. Lgs. 386/2003

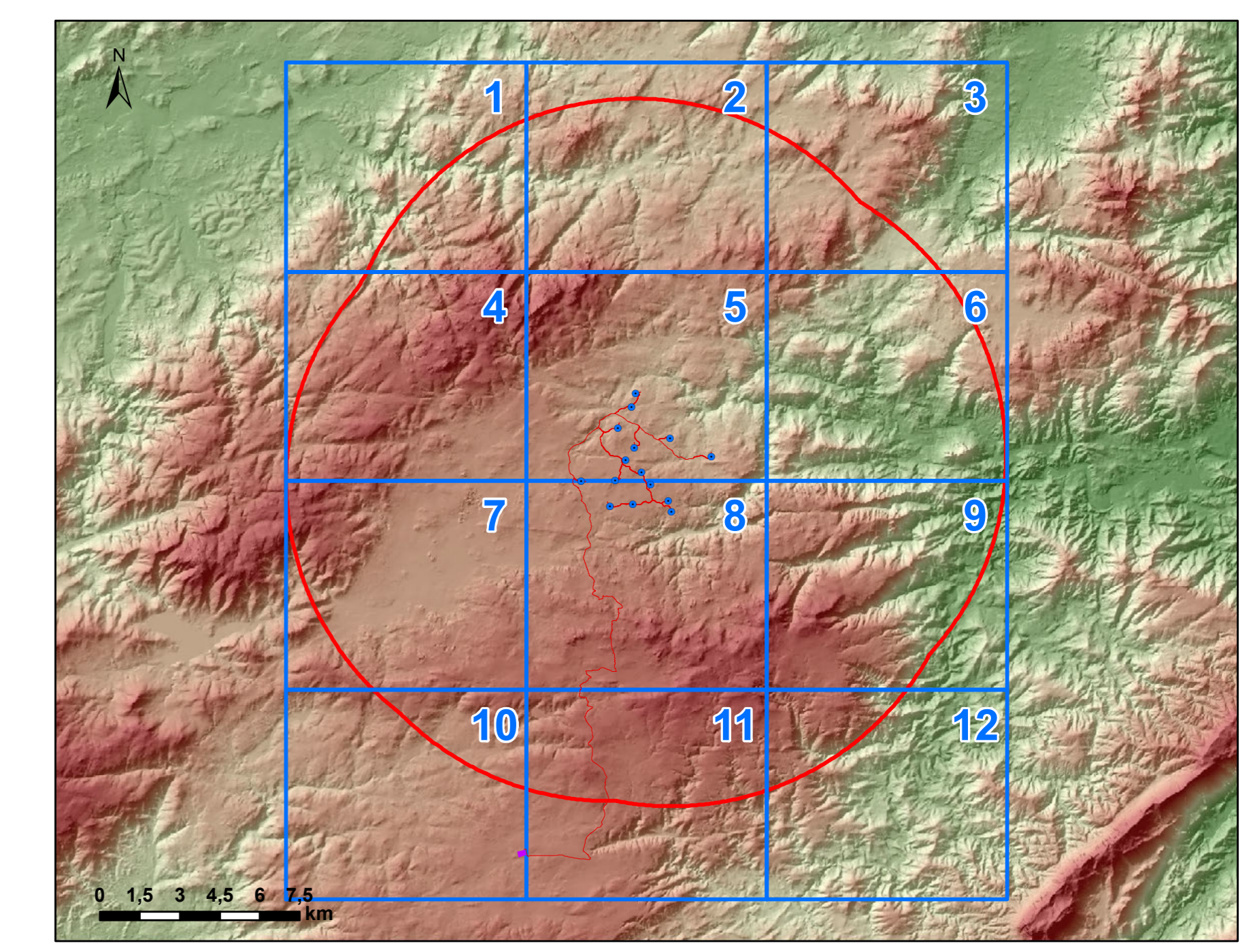

ORDINE INGEGNERI  
PROSPERITA' CAGLIARI  
N. 3463 Dott. Ing. Giuseppe Frongia

0	Nov 2023	Emissione per procedura di VIA	IAT	GF	QR
Rev.	Data	Descrizione	Dis.	Contr.	Appr.
Progettazione e SIA: 		Incaricato: Giuseppe Rossetto, Ing. Via Po, 100 - 00198 Roma 14 Torino - 01100 Terni - 01100 Viterbo	Committente: Proserpio & C. S.p.A. Via Michelangelo 18 09100 Pienza - PR		
PROGETTO DI COSTRUZIONE ED ESERCIZIO DI UN IMPIANTO EOLICO DELLA POTENZA DI 99 MW DENOMINATO "OLIVINDITTA" DA REALIZZARE NEL COMUNE DI ALIA' DEI SARDEI INSIEME CON LE RELATIVE OPERE DI CONNESSIONE ELETTRICHE			Commessa n°: 2022/0337 Dis. n°: WIND006-RAS-1c		
<b>CARTA DEI DISPOSITIVI DI TUTELA PAESAGGISTICA - AREALE                  DI MASSIMA ATTENZIONE 1:10.000</b>			Revisione: <b>0</b> Scala: <b>1:10.000</b> Sostituisce il: Sostituito dal:		
Nome documento: WIND006-RAS-1c_Carta dei dispositivi di tutela paesaggistica - Areale di massima attenzione 1:10.000					